अनुलग्नक

अनुलग्नकों की सूची

| क्र.सं. | अनुलग्नक नं | शीर्षक | पृष्ठ सं. |
|---------|----------------------|--|-----------|
| | अध्याय - 1 | प्रस्तावना | |
| 1. | अनुलग्नक-I | महिला एवं बाल विकास मंत्रालय को आबंटित विषय | 211 |
| 2. | अनुलग्नक-II | महिला एवं बाल विकास मंत्रालय का संगठनात्मक चार्ट | 213 |
| 3. | अनुलग्नक-III | मानव संसाधन विकास पर समिति | 214 |
| 4. | अनुलग्नक-IV | महिला एवं बाल विकास मंत्रालय की परामर्शदात्री समिति के सदस्यों की सूची | 215 |
| | अध्याय - 2 | महिला विकास | |
| 5. | अनुलग्नक-V | मार्च, 2008# को समाप्त तिमाही अवधि की स्वयंसिद्धा स्कीम के अंतर्गत निर्धारित वास्तविक लक्ष्य तथा उपलब्धियां | 216 |
| 6. | अनुलग्नक-VI | स्वयंसिद्धा स्कीम के अंतर्गत वर्ष 2007-08 के दौरान निर्मुक्त निधियों, जिलों की संख्या, ब्लॉकों की संख्या और गठित स्वयं-सहायता दलों के बारे में राज्य-वार ब्यौरा | 217 |
| 7. | अनुलग्नक-VII | राष्ट्रीय जन सहयोग एवं बाल विकास संस्थान(निपसिड) के माध्यम से 31.3.2008 तक स्वयंसिद्धा स्कीम को कार्यान्वित करने वाले नोडल अधिकारियों की प्रकटीकरण-सह-समीक्षा बैठकें | 218 |
| 8. | अनुलग्नक-VIII | महिलाओं के लिए प्रशिक्षण तथा रोजगार हेतु सहायता(स्टेप) स्कीम के अंतर्गत संस्वीकृत निधि का ब्यौरा | 220 |
| 9. | अनुलग्नक-IX | महिला एवं बाल विकास मंत्रालय की स्टेप स्कीम के अंतर्गत वर्ष 2008-09 के दौरान संस्वीकृत/निर्मुक्त अनुदान प्राप्त करने वाले संगठनों की सूची | 221 |
| 10. | अनुलग्नक-X | वर्ष 2007-08 एवं 2008-09 के दौरान कामकाजी महिला हॉस्टल स्कीम के अंतर्गत निर्मुक्त निधियों का राज्य-वार ब्यौरा | 226 |
| 11. | अनुलग्नक-XI | वर्ष 2008-09 के दौरान कामकाजी महिला होस्टल स्कीम के अंतर्गत जिन संगठनों को राशि संस्वीकृत/निर्मुक्त की गई, उन संगठनों की सूची | 227 |
| 12. | अनुलग्नक-XII | 31.3.2009 तक की स्थिति के अनुसार बच्चों के दिवस देखभाल केन्द्र सहित कामकाजी महिला होस्टल का राज्य-वार वितरण | 228 |
| 13. | अनुलग्नक-XIII | वर्ष 2007-08 और 2008-09 के दौरान स्वाधार स्कीम के अंतर्गत संस्वीकृत धनराशि का राज्य-वार ब्यौरा | 229 |
| 14. | अनुलग्नक-XIV | वर्ष 2008-09 के दौरान स्वाधार स्कीम के अंतर्गत निर्मुक्त राशि का संगठन-वार विवरण | 230 |
| 15. | अनुलग्नक-XV | उज्ज्वला स्कीम के अंतर्गत वर्ष 2008-09 में संस्वीकृत राशि का राज्य-वार ब्यौरा | 249 |
| 16. | अनुलग्नक-XVI | उज्ज्वला स्कीम के अंतर्गत वर्ष 2008-09 में संस्वीकृत परियोजनाओं का विवरण | 250 |
| 17. | अनुलग्नक-XVII | महिलाओं को प्रभावित करने वाले कानूनों की समीक्षा की वर्तमान स्थिति | 256 |

| | अध्याय - 3 | बाल विकास | |
|-----|-----------------|--|-----|
| 18. | अनुलग्नक-XXVIII | समेकित बाल विकास सेवा (आई.सी.डी.एस) स्कीम संस्वीकृत और प्रचालित आई.सी.डी.एस परियोजनाओं एवं आंगनवाड़ी केन्द्रों की राज्य-वार संख्या | 262 |
| 19. | अनुलग्नक-XXIX | आई.सी.डी.एस. (सामान्य) स्कीम के अंतर्गत वर्ष 2007-08 तथा 2008-09 के दौरान जारी की गयी निधियों का विवरण | 264 |
| 20. | अनुलग्नक-XX | वर्ष 2007-08 तथा 2008-09 में पूरक पोषण हेतु जारी/व्यय की गई राशि का विवरण | 266 |
| 21. | अनुलग्नक-XXI | आई.सी.डी.एस. स्कीम* के अंतर्गत लाभार्थियों (6 माह से 6 वर्ष तक की आयु के बच्चे, गर्भवती महिलाएं और शिशुओं को स्तनपान कराने वाली माताएं) की राज्य-वार संख्या | 268 |
| 22. | अनुलग्नक-XXII | किशोरी शक्ति योजना का राज्य-वार प्रसार दर्शाने वाला विवरण | 270 |
| 23. | अनुलग्नक-XXIII | वर्ष 2008-09 में किशोरी शक्ति योजना के अंतर्गत जारी की गई निधियों का राज्य-वार विवरण | 271 |
| 24. | अनुलग्नक-XXIV | किशोरियों के लिए पोषण कार्यक्रम के अंतर्गत शामिल किए गए जिलों की राज्य-वार सूची | 272 |
| 25. | अनुलग्नक-XXV | वर्ष 2008-09 के दौरान राज्य प्रशिक्षण कार्य योजनाओं का अनुमोदन | 273 |
| 26. | अनुलग्नक-XXVI | 31.3.2009 तक की स्थिति के अनुसार, राजीव गांधी राष्ट्रीय शिशुगृह स्कीम के अंतर्गत स्थापित शिशु गृहों की संख्या और इस स्कीम के लाभार्थियों की संख्या | 274 |
| 27. | अनुलग्नक-XXVII | उत्कृष्ट उपलब्धि हेतु राष्ट्रीय बाल पुरस्कार - 2007 प्राप्त-कर्ताओं की सूची | 275 |
| 28. | अनुलग्नक-XXVIII | उत्कृष्ट उपलब्धि हेतु राष्ट्रीय बाल पुरस्कार - 2008 प्राप्त-कर्ताओं की सूची | 277 |
| 29. | अनुलग्नक-XXIX | राष्ट्रीय बाल कल्याण पुरस्कार - 2007 प्राप्त-कर्ताओं की सूची | 279 |
| 30. | अनुलग्नक-XXX | राष्ट्रीय बाल कल्याण पुरस्कार - 2008 प्राप्त-कर्ताओं की सूची | 280 |
| 31. | अनुलग्नक-XXXI | 'किशोर न्याय योजना कार्यक्रम' के अंतर्गत वित्तीय वर्ष 2008-09 (31.3.2009 तक) के दौरान राज्य सरकारों/संघ राज्य क्षेत्र प्रशासनों को जारी किए गए सहायतानुदान का विवरण | 281 |
| 32. | अनुलग्नक-XXXII | निराश्रित बच्चों हेतु समेकित कार्यक्रम के अंतर्गत वर्ष 2008-09 में गैर-सरकारी संगठनों को दी गई वित्तीय सहायता का ब्यौरा | 282 |
| 33. | अनुलग्नक-XXXIII | चाइल्डलाइनों की राज्य-वार सूची | 286 |
| 34. | अनुलग्नक-XXXIV | 'देखरेख और संरक्षण के जरूरतमंद कामकाजी बच्चों के कल्याण हेतु स्कीम' के अंतर्गत वित्तीय वर्ष 2008-09 में (31.3.2009 तक) गैर-सरकारी संगठनों को जारी किए गए सहायतानुदान का ब्यौरा | 289 |

| | | | |
|-----|-------------------------|--|-----|
| 35. | अनुलग्नक-XXXV | धनलक्ष्मी स्कीम के अंतर्गत राज्य सरकारों को जारी की गई राशि (2008-09) | 296 |
| | अध्याय - 4 | अन्य कार्यक्रम | |
| 36. | अनुलग्नक-XXXVI | वर्ष 2008-09 के दौरान पुराने एवं नए अनुसंधान अध्ययनों/संगोष्ठियों/सम्मेलनों के लिए अनुसंधान, प्रकाशनों और मानीटरन हेतु सहायतानुदान के अंतर्गत निर्मुक्त राशि | 297 |
| 37. | अनुलग्नक-XXXVII | वर्ष 2008-09 के दौरान महिलाओं तथा बच्चों पर अभिनव कार्य हेतु सामान्य सहायतानुदान के अंतर्गत निर्मुक्त निधियां | 301 |
| 38. | अनुलग्नक-XXXVIII | वर्ष 2008-09 के लिए महिला एवं बाल विकास मंत्रालय के कार्यक्रमों का बजट तथा संशोधित प्राक्कलन | 302 |
| | अध्याय - 5 | खाद्य एवं पोषण बोर्ड | |
| 39. | अनुलग्नक-XXXIX | खाद्य एवं पोषण बोर्ड (खा.पो.बो.) की अवसंरचना | 304 |
| | अध्याय - 7 | राष्ट्रीय जन सहयोग एवं बाल विकास संस्थान | |
| 40. | अनुलग्नक-XL | वर्ष 2008-09 के दौरान निपसिड द्वारा आयोजित कार्यक्रमों का सार (अप्रैल, 2008-मार्च, 2009) | 305 |
| 41. | अनुलग्नक-XLI | अप्रैल, 2008 से मार्च, 2009 तक निपसिड द्वारा आयोजित कार्यक्रमों की सूची | 306 |
| | अध्याय - 8 | केन्द्रीय समाज कल्याण बोर्ड | |
| 42. | अनुलग्नक-XLII | वर्ष 2007-08 के दौरान अल्पावास गृह स्कीम के अंतर्गत संस्वीकृत/निर्मुक्त राशि तथा लाभार्थियों की संख्या का राज्य-वार विवरण | 323 |
| 43. | अनुलग्नक-XLIII | अल्पावास गृह कार्यक्रम के अंतर्गत वित्तीय वर्ष 2008-09 के दौरान संस्वीकृत गृहों/राशि एवं निर्मुक्त राशि तथा लाभार्थियों की संख्या की स्थिति का राज्य-वार विवरण | 324 |
| 44. | अनुलग्नक-XLIV | वर्ष 2007-08 के दौरान परिवार परामर्श केन्द्र स्कीम के अंतर्गत संस्वीकृत/निर्मुक्त राशि तथा लाभार्थियों की संख्या का राज्य-वार विवरण | 325 |
| 45. | अनुलग्नक-XLV | परिवार परामर्श केन्द्र स्कीम के अंतर्गत वर्ष 2008-09 के दौरान संस्वीकृत/निर्मुक्त राशि तथा लाभार्थियों का ब्यौरा | 326 |
| 46. | अनुलग्नक-XLVI | वर्ष 2007-08 के दौरान राजीव गांधी राष्ट्रीय शिशु गृह स्कीम के अंतर्गत संस्वीकृत/निर्मुक्त राशि तथा लाभार्थियों की संख्या का राज्य-वार विवरण | 327 |
| 47. | अनुलग्नक-XLVII | राजीव गांधी राष्ट्रीय शिशु गृह स्कीम के अंतर्गत वर्ष 2008-09 के दौरान संस्वीकृत/निर्मुक्त राशि तथा लाभार्थियों की संख्या का ब्यौरा | 328 |
| 48. | अनुलग्नक-XLVIII | वर्ष 2007-08 के दौरान जागरूकता विकास कार्यक्रम के अंतर्गत संस्वीकृत/निर्मुक्त राशि तथा लाभार्थियों की संख्या का विवरण | 329 |

| | | | |
|-----|-----------------------|---|-----|
| 49. | अनुलग्नक-XLIX | जागरूकता विकास कार्यक्रम के अंतर्गत वर्ष 2008-09 के दौरान संस्वीकृत/निर्मुक्त राशि तथा लाभार्थियों की संख्या का ब्यौरा | 330 |
| 50. | अनुलग्नक-L | वर्ष 2007-08 के दौरान शिक्षा के संक्षिप्त पाठ्यक्रम की स्कीम के अंतर्गत संस्वीकृत/निर्मुक्त राशि तथा लाभार्थियों की संख्या का विवरण | 331 |
| 51. | अनुलग्नक-LI | वर्ष 2008-09 के दौरान महिलाओं के लिए शिक्षा के संक्षिप्त पाठ्यक्रम स्कीम के अंतर्गत संस्वीकृत/निर्मुक्त राशि तथा लाभार्थियों की संख्या का विवरण | 332 |
| 52. | अनुलग्नक-LII | वर्ष 2007-08 के दौरान अभिनव स्कीम के अंतर्गत संस्वीकृत/निर्मुक्त राशि का विवरण | 333 |
| 53. | अनुलग्नक-LIII | वर्ष 2008-09 के दौरान अभिनव स्कीम के अंतर्गत संस्वीकृत/निर्मुक्त राशि तथा लाभार्थियों की राज्य-वार संख्या | 334 |
| | अध्याय - 10 | राष्ट्रीय महिला कोष | |
| 54. | अनुलग्नक-LIV | राष्ट्रीय महिला कोष के नोडल अभिकरणों की सूची | 335 |
| 55. | अनुलग्नक-LV | राष्ट्रीय महिला कोष के प्रारंभ से 31.3.2009 तक संस्वीकृत, संवितरित राशि और लाभार्थियों की संख्या का राज्यवार ब्यौरा | 337 |
| 56. | अनुलग्नक-LVI | 01.4.2008 से 31.3.2009 तक की अवधि में संस्वीकृत एवं संवितरित ऋण और लाभार्थियों की संख्या का राज्यवार ब्यौरा | 338 |
| 57. | अनुलग्नक-LVII | 01.4.2007 से 31.3.2008 तक की अवधि में संस्वीकृत तथा संवितरित ऋण का राज्यवार, स्कीम-वार और गैर-सरकारी संगठन-वार ब्यौरा | 339 |
| 58. | अनुलग्नक-LVIII | 1.1.2008 से 31.3.2009 तक संस्वीकृत ऋण, संवितरित राशि तथा लाभार्थियों की संख्या का ब्यौरा | 352 |
| | अध्याय - 12 | केन्द्रीय दत्तक ग्रहण संसाधन प्राधिकरण (कारा) | |
| 59. | अनुलग्नक-LIX | ‘देश में दत्तक ग्रहण को बढ़ावा देने के लिए बच्चों हेतु गृहों (शिशुगृहों)को सहायता की स्कीम’ के अंतर्गत अनुदान प्राप्तकर्ता गैर-सरकारी संगठनों तथा राज्य सरकारों की सूची | 366 |
| | अन्य | | |
| 60. | अनुलग्नक-LX | महिला एवं बाल विकास मंत्रालय में अनुसूचित जातियों, अनुसूचित जनजातियों और अन्य पिछड़े वर्गों का प्रतिनिधित्व | 368 |
| 61. | अनुलग्नक-LXI | राष्ट्रीय जन सहयोग एवं बाल विकास संस्थान (निपसिड) में अनुसूचित जातियों, अनुसूचित जनजातियों और अन्य पिछड़े वर्गों का प्रतिनिधित्व | 375 |

महिला एवं बाल विकास मंत्रालय को आबंटित विषय

1. परिवार कल्याण
2. महिला और बाल कल्याण तथा इस विषय से सम्बन्धित अन्य मंत्रालयों व संगठनों की गतिविधियों का समन्वयन
3. महिलाओं तथा बच्चों के अवैध व्यापार से सम्बन्धित संयुक्त राष्ट्र संगठनों से सन्दर्भ
4. पूर्व-प्राथमिक शिक्षा सहित स्कूल पूर्व बच्चों की देखभाल
5. राष्ट्रीय पोषण नीति, राष्ट्रीय पोषण कार्य योजना तथा राष्ट्रीय पोषण मिशन
6. इस मंत्रालय को आबंटित विषयों से सम्बन्धित पुण्यार्थ और धार्मिक न्यास
7. इस मंत्रालय को आबंटित विषयों पर स्वैच्छिक प्रयासों का उन्नयन तथा विकास
8. निम्नलिखित अधिनियमों का कार्यान्वयन :
 - (क) अनैतिक व्यापार (निवारण) अधिनियम, 1956 (1986 तक यथा-संशोधित)
 - (ख) स्त्री अशिष्ट रूपण (प्रतिषेध) अधिनियम, 1986 (1986 का 60)
 - (ग) दहेज प्रतिषेध अधिनियम, 1961 (1986 तक यथा-संशोधित)
 - (घ) सती (निवारण) अधिनियम, 1987 (1988 का 3) (इस अधिनियम के अंतर्गत अपराधों के सम्बन्ध में दांडिक न्याय के प्रशासन को छोड़कर)
9. शिशु दुग्ध अनुकल्प, पोषण बोतल और शिशु खाद्य (उत्पादन, प्रदान और वितरण का विनियमन) अधिनियम, 1992 (1992 का 41)
10. को-ऑपरेटिव फॉर असिस्टेंस एण्ड रिलीफ एवरीवेयर (केयर) की गतिविधियों और कार्यक्रमों का समन्वयन
11. जैण्डर संवेदी आंकड़ा-आधार के विकास सहित महिलाओं और बच्चों के कल्याण और विकास से सम्बन्धित आयोजना, अनुसन्धान, मूल्यांकन, प्रबोधन, परियोजना निरूपण, सांख्यिकी और प्रशिक्षण
12. संयुक्त राष्ट्र बाल कोष (यूनीसेफ)
13. केन्द्रीय समाज कल्याण बोर्ड
14. राष्ट्रीय जन सहयोग एवं बाल विकास संस्थान
15. खाद्य एवं पोषण बोर्ड
16. (i) सहायक तथा सुरक्षात्मक खाद्यों का विकास तथा लोकप्रियकरण
(ii) पोषण विस्तार

17. महिला सशक्तिकरण तथा महिला-पुरुष समानता
18. राष्ट्रीय महिला आयोग
19. राष्ट्रीय महिला कोष
20. किशोर अपराधिता और आवारागर्दी
21. किशोर अपराधियों का प्रोबेशन
22. दत्तक ग्रहण से संबंधित मामले, केन्द्रीय दत्तक ग्रहण संसाधन प्राधिकरण तथा बाल हैल्प लाइन (चाइल्डलाइन)
23. बालक अधिनियम, 1960 (1960 का 60)
24. किशोर न्याय (बालकों की देखभाल और संरक्षण) अधिनियम, 2000 (2000 का 56)
25. बाल विवाह अवरोध अधिनियम, 1929 (1929 का 19)
26. अनाथों सहित जरूरतमंद बच्चों की देखरेख और विकास हेतु संस्थागत तथा गैर-संस्थागत सेवाएं और अनाथालय ।

महिला एवं बाल विकास मंत्रालय का संगठनात्मक चार्ट

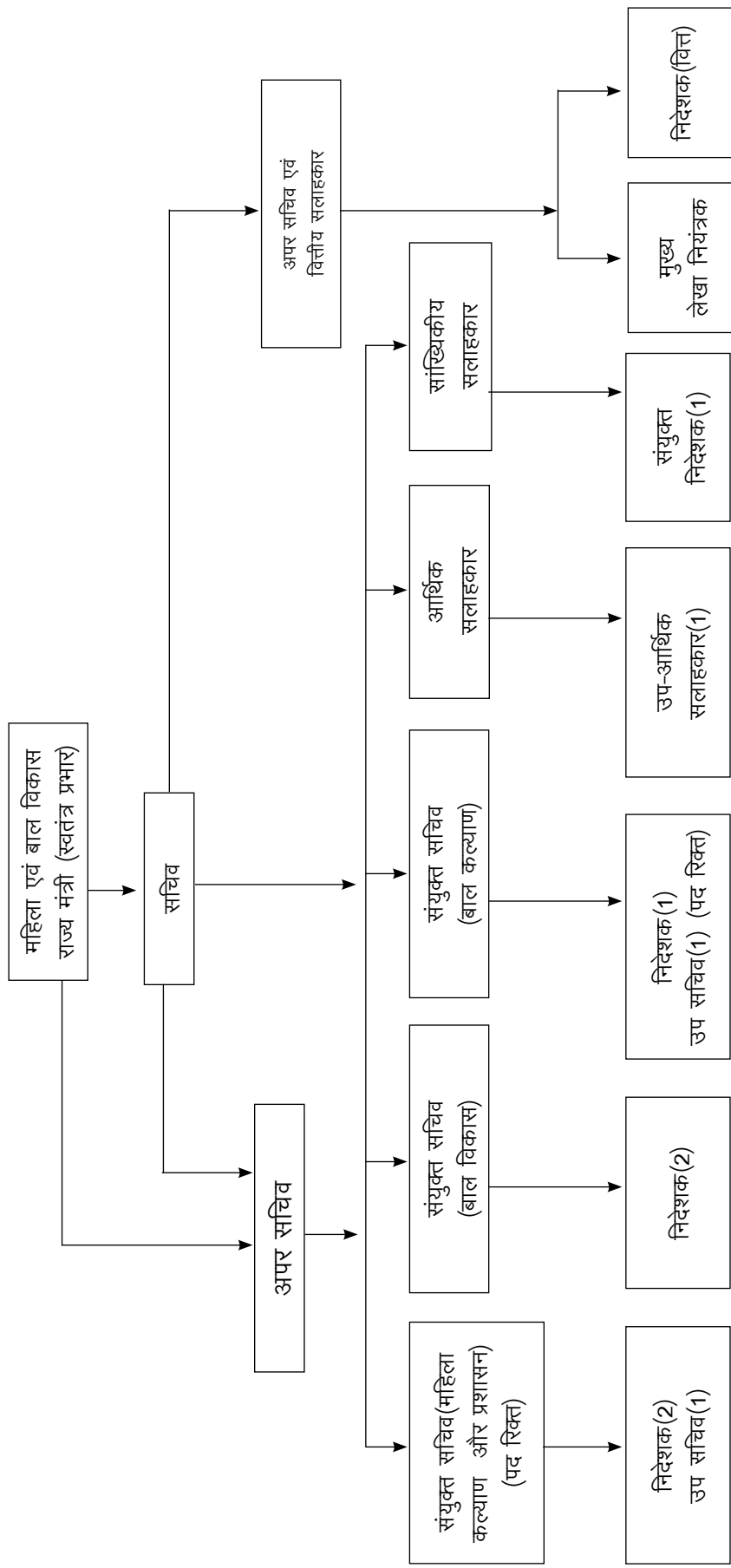

मानव संसाधन विकास पर समिति

वर्ष 2008-09 के लिए मानव संसाधन विकास पर समिति में नामित किये गये सदस्य इस प्रकार हैं :

| | राज्य सभा | |
|-----|-----------------------------------|---------|
| 1. | श्री जनार्दन द्विवेदी | अध्यक्ष |
| 2. | श्री द्विजेन्द्र नाथ शर्मा | |
| 3. | श्री शान्ताराम लक्ष्मण नायक | |
| 4. | श्री विजय कुमार रूपानी | |
| 5. | श्री लक्ष्मीनारायण शर्मा | |
| 6. | श्री उदय प्रताप सिंह | |
| 7. | श्रीमती वृंदा कारत | |
| 8. | श्री टी.टी.वी. धिनकरन | |
| 9. | प्रो० राम देव भण्डारी | |
| | लोक सभा | |
| 10. | श्री अशोक अर्गल | |
| 11. | श्री बसुदेव बर्मन | |
| 12. | श्री हरीशचन्द्र चवन | |
| 13. | श्री हरी सिंह चावड़ा | |
| 14. | श्री अबु हसन खान चौधरी | |
| 15. | श्री राहुल गांधी | |
| 16. | श्री फ्रांसिस के. जॉर्ज | |
| 17. | श्रीमती परमजीत कौर गुलशन | |
| 18. | श्री अनन्त कुमार हेगड़े | |
| 19. | श्री रामस्वरूप कोली | |
| 20. | श्री जी.वी. हर्ष कुमार | |
| 21. | श्रीमती निवेदिता संभाजी राव माणे | |
| 22. | श्रीमती अर्चना नायक | |
| 23. | श्रीमती एम.एस.के. भवानी राजन्धिरम | |
| 24. | प्रो० रासा सिंह रावत | |
| 25. | श्री गणेश प्रसाद सिंह | |
| 26. | डा. रामलखन सिंह | |
| 27. | श्री थेंगरा सुरेन्द्रन | |
| 28. | डा.मैना थोकचोम | |
| 29. | श्री रवि प्रकाश वर्मा | |
| 30. | श्री के.विरुपाक्षप्पा | |

महिला एवं बाल विकास मंत्रालय की परामर्शदात्री समिति के सदस्यों की सूची

श्रीमती रेणुका चौधरी, महिला एवं बाल विकास मंत्रालय में राज्यमंत्री----- अध्यक्ष
(स्वतंत्र प्रभार)

लोक सभा के सदस्य

| क्र.सं. | नाम | दल | राज्य |
|---------|-----------------------------|---------------------------|--------------|
| 1. | श्री किशन भाई वस्ताभाई पटेल | भारतीय राष्ट्रीय कांग्रेस | गुजरात |
| 2. | श्रीमती प्रिया सुनील दत्त | भारतीय राष्ट्रीय कांग्रेस | महाराष्ट्र |
| 3. | श्री जी.एम. सिद्धेश्वर | भारतीय जनता पार्टी | कर्नाटक |
| 4. | सुश्री पी. सीता देवी | सी.पी.आई.(एम) | केरल |
| 5. | श्री सी.के. चन्द्रप्पन | सी.पी.आई | केरल |
| 6. | श्री श्रीनिवास डी. पाटिल | एन.सी.पी. | महाराष्ट्र |
| 7. | श्री सलीम इकबाल शेरवानी | एस.पी. | उत्तर प्रदेश |
| 8. | श्री फ्रांसिस फेंथॉम | नामित | |

राज्य सभा के सदस्य

| क्र.सं. | नाम | दल | राज्य |
|---------|-------------------------------|---------------------------|---------------|
| 1. | श्रीमती विप्लव ठाकुर | भारतीय राष्ट्रीय कांग्रेस | हिमाचल प्रदेश |
| 2. | श्री लक्ष्मीनारायण शर्मा | भारतीय जनता पार्टी | मध्य प्रदेश |
| 3. | श्रीमती सुप्रिया सदानन्द सुले | एन.सी.पी. | महाराष्ट्र |

श्री सुरेश पचौरी, कार्मिक जन शिकायत और पेंशन मंत्रालय में राज्यमंत्री तथा संसदीय कार्य मंत्रालय में राज्यमंत्री(पदेन सदस्य)

श्री बी.के. हांडिक, रसायन और उर्वरक मंत्रालय में राज्यमंत्री तथा संसदीय कार्य मंत्रालय में राज्यमंत्री (पदेन सदस्य)

श्रीमती सूर्याकांता पाटिल, ग्रामीण विकास मंत्रालय में राज्यमंत्री तथा संसदीय कार्य मंत्रालय में राज्यमंत्री (पदेन सदस्य)

मार्च, 2008# को समाप्त तिमाही अवधि की स्वयंसिद्धा स्कीम के अंतर्गत निर्धारित वास्तविक लक्ष्य तथा उपलब्धियां

| क्र.सं. | कार्यकलाप | लक्ष्य | उपलब्धियां |
|---------|--|--------------|---------------------|
| 1. | स्वयं-सहायता दलों का गठन | 65000 | 69,803 |
| 2 | स्वयं-सहायता दलों के सदस्यों की संख्या | 11.37 लाख | 10.02 लाख |
| 3 | सभी आधारभूत विषयों पर प्रशिक्षण प्राप्त स्वयं-सहायता दलों की संख्या | 65000 | 65,889 |
| 4 | सामाजिक मुद्दों के बारे में प्रशिक्षित स्वयं-सहायता दलों की संख्या | 65000 | 63,731 |
| 5 | बचत कार्य में संलग्न स्वयं-सहायता दलों की संख्या | 65000 | 68,220 |
| 6 | बचत की गई राशि | — | 168.82 रु. करोड़ |
| 7 | आपस में ऋण लेने वाले स्वयं-सहायता दलों की संख्या | 65000 | 63,740 |
| 8 | बैंकों का खाता रखने वाले स्वयं-सहायता दलों की संख्या | 65000 | 66,369 |
| 9 | बैंको/अन्य स्रोतों से ऋण लेने वाले स्वयं-सहायता दलों की संख्या | 65000 | 36,574 |
| 10 | ऋण -राशि | — | 167.61 रु. करोड़ |
| 11 | आयोत्पादन संबंधी कार्यकलाप के बारे में प्रशिक्षण प्राप्त स्वयं-सहायता दलों की संख्या | 65,000 | 53,207 |
| 12 | आयोत्पादन कार्यकलाप में संलग्न स्वयं-सहायता दलों की संख्या | 65000 | 55,639 |
| 13 | संकेन्द्रण के माध्यम से अन्य स्कीमों से लाभ उठाने वाले स्वयं-सहायता दलों की संख्या | 65000 | 42,386 |
| 14 | गठित समूहों की संख्या | 6500 | 9090 |
| 15 | गठित ब्लॉक समितियों की संख्या | 650 | 602 |
| 16 | समुदाय हेतु निर्मित कुल परिसंपत्तियों की संख्या | 650 | 5424 |

#31 राज्यों/संघ राज्य क्षेत्रों में से 28 राज्यों/संघ राज्य क्षेत्रों से ही सूचना प्राप्त हुई है ।

स्वयंसिद्धा स्कीम के अंतर्गत वर्ष 2007-08 के दौरान निर्मुक्त निधियों, जिलों की संख्या, ब्लॉकों की संख्या और गठित स्वयं-सहायता दलों के बारे में राज्य-वार ब्यौरा

(31.3.2008 तक की स्थिति के अनुसार)

| क्र. सं. | राज्य | वर्ष 2007-08 के दौरान निर्मुक्त निधि (लाख रुपयों में) | जिलों की संख्या | ब्लॉकों की संख्या | स्वयं-सहायता दलों की संख्या |
|----------|------------------------------|---|-----------------|-------------------|-----------------------------|
| 1 | 2 | 3 | 4 | 5 | 6 |
| 1. | आंध्र प्रदेश | 0 | 23 | 38 | 3874 |
| 2. | अरुणाचल प्रदेश | 9.35 | 6 | 6 | 600 |
| 3. | असम* | 110.12 | 20 | 24 | 2400 |
| 4. | बिहार | 492.45 | 19 | 63 | 6340 |
| 5. | छत्तीसगढ़ | 57.63 | 16 | 17 | 1620 |
| 6. | गुजरात | 69.96 | 20 | 27 | 2772 |
| 7. | हिमाचल प्रदेश | 44.25 | 7 | 8 | 969 |
| 8. | हरियाणा | 24.35 | 6 | 13 | 1300 |
| 9. | जम्मू और कश्मीर | 36.85 | 13 | 13 | 1300 |
| 10. | झारखंड | 127.47 | 11 | 24 | 2427 |
| 11. | कर्नाटक | 0 | 12 | 20 | 2992 |
| 12. | केरल | 4.76 | 7 | 18 | 2246 |
| 13. | मध्य प्रदेश | 115.4 | 13 | 36 | 3667 |
| 14. | महाराष्ट्र | 36.04 | 20 | 36 | 3922 |
| 15. | मणिपुर | 32.73 | 3 | 3 | 300 |
| 16. | मेघालय | 0 | 5 | 5 | 534 |
| 17. | मिजोरम | 11.31 | 3 | 3 | 300 |
| 18. | नागालैंड | 0 | 5 | 6 | 600 |
| 19. | उड़ीसा | 105.93 | 9 | 36 | 3600 |
| 20. | पंजाब | 99.96 | 8 | 15 | 2059 |
| 21. | राजस्थान | 18.23 | 26 | 30 | 3000 |
| 22. | सिक्किम | 22.6 | 4 | 5 | 576 |
| 23. | तमिलनाडु* | 65.76 | 5 | 44 | 5452 |
| 24. | त्रिपुरा | 19.75 | 3 | 3 | 327 |
| 25. | उत्तर प्रदेश | 539.33 | 54 | 94 | 9268 |
| 26. | उत्तराखंड | 33.73 | 5 | 11 | 1100 |
| 27. | पश्चिम बंगाल | 0 | 4 | 39 | 5184 |
| 28. | अण्डमान व निकोबार द्वीप समूह | 2.97 | 3 | 3 | 225 |
| 29. | दिल्ली* | 0 | 3 | 4 | 276 |
| 30. | लक्षद्वीप* | 0 | 1 | 3 | 273 |
| 31. | पुदुच्चेरी* | 0 | 1 | 3 | 300 |
| | Other Expenses | 206.37 | | | 0 |
| | कुल | 2287.3 | 335 | 650 | 69803 |

नोट : *इन राज्यों/संघ राज्य क्षेत्रों ने मार्च, 2008 की त्रैमासिक प्रगति रिपोर्ट नहीं भेजी हैं ।

स्वयंसिद्धा स्कीम 31.3.2008 को समाप्त हो गई, इसलिए वर्ष 2008-09 के लिए राज्यों को कोई भी अनुदान नहीं दिया गया।

**राष्ट्रीय जन सहयोग एवं बाल विकास संस्थान(निपसिड) के माध्यम से
31.3.2008 तक स्वयंसिद्धा स्कीम को कार्यान्वित करने वाले नोडल अधिकारियों
की प्रकटीकरण-सह-समीक्षा बैठकें**

| क्र.सं. | कार्यक्रम के शीर्षक | तारीख और स्थान |
|---------|---|---------------------------------------|
| 1 | उत्तरी राज्यों के लिए स्वयंसिद्धा स्कीम को क्रियान्वित करने वाले राज्य नोडल अधिकारियों की पहली समीक्षा बैठक । | 4-5 अप्रैल, 2003 निपसिड, नई दिल्ली |
| | मध्य क्षेत्र के राज्यों हेतु स्वयंसिद्धा स्कीम को क्रियान्वित करने वाले राज्य नोडल अधिकारियों की पहली समीक्षा बैठक | 8-9 अप्रैल, 2003 निपसिड, नई दिल्ली |
| | दक्षिणी राज्यों के लिए स्वयंसिद्धा स्कीम को क्रियान्वित करने वाले राज्य नोडल अधिकारियों की पहली समीक्षा बैठक | 16 अप्रैल, 2003 निपसिड, नई दिल्ली |
| | पूर्वोत्तर राज्यों के लिए स्वयंसिद्धा स्कीम को कार्यान्वित करने वाले राज्य नोडल अधिकारियों की पहली समीक्षा बैठक | 23 अप्रैल, 2003 निपसिड, नई दिल्ली |
| 2 | उत्तरी राज्यों के लिए स्वयंसिद्धा स्कीम को कार्यान्वित करने वाले राज्य नोडल अधिकारियों की दूसरी समीक्षा बैठक | 21 जुलाई, 2003 निपसिड, नई दिल्ली |
| | मध्य क्षेत्र राज्यों के लिए स्वयंसिद्धा स्कीम को कार्यान्वित करने वाले राज्य नोडल अधिकारियों की दूसरी समीक्षा बैठक | 22 जुलाई, 2003 निपसिड, नई दिल्ली |
| | दक्षिणी राज्यों के लिए स्वयंसिद्धा स्कीम को कार्यान्वित करने वाले राज्य नोडल अधिकारियों की दूसरी समीक्षा बैठक | 23 जुलाई, 2003 निपसिड, नई दिल्ली |
| | उत्तरी राज्यों के लिए स्वयंसिद्धा स्कीम को कार्यान्वित करने वाले राज्य नोडल अधिकारियों की दूसरी समीक्षा | 24 जुलाई, 2003 निपसिड, नई दिल्ली |
| 3 | स्वयंसिद्धा स्कीम को कार्यान्वित करने वाले राज्य नोडल अधिकारियों की तीसरी समीक्षा बैठक | 29-31 अक्टूबर, 200 निपसिड, बंगलौर |
| 4 | पूर्वोत्तर राज्यों और दक्षिणी राज्यों में स्वयंसिद्धा स्कीम को कार्यान्वित करने वाले राज्य नोडल अधिकारियों की चौथी समीक्षा बैठक | 12 फरवरी, 2004 निपसिड, नई दिल्ली |
| | उत्तरी तथा पश्चिमी राज्यों में स्वयंसिद्धा स्कीम को कार्यान्वित करने वाले राज्य नोडल अधिकारियों की चौथी समीक्षा बैठक | 13 फरवरी, 2004 निपसिड, नई दिल्ली |
| 5 | उत्तरी राज्यों तथा दक्षिणी राज्यों में स्वयंसिद्धा स्कीम को कार्यान्वित करने वाले राज्य नोडल अधिकारियों की पांचवी समीक्षा बैठक | 19 मई, 2004 निपसिड, नई दिल्ली |
| | पश्चिमी और मध्य राज्यों में स्वयंसिद्धा स्कीम को कार्यान्वित करने वाले राज्य नोडल अधिकारियों की पांचवी समीक्षा बैठक | 20 मई, 2004 निपसिड, नई दिल्ली |
| | उत्तरी राज्यों में स्वयंसिद्धा स्कीम को कार्यान्वित करने वाले राज्य नोडल अधिकारियों की पांचवी समीक्षा बैठक | 21 मई, 2004 निपसिड, नई दिल्ली |
| 6 | पूर्वोत्तर तथा दक्षिणी राज्यों में स्वयंसिद्धा स्कीम को कार्यान्वित करने वाले राज्य नोडल अधिकारियों की छठी समीक्षा बैठक | 20 जुलाई, 2004 निपसिड, नई दिल्ली |

| | | |
|----|---|---|
| | पश्चिमी तथा मध्य क्षेत्र राज्यों में स्वयंसिद्धा स्कीम को कार्यान्वित करने वाले राज्य नोडल अधिकारियों की छठी समीक्षा बैठक | 21 जुलाई, 2004 निपसिड, नई दिल्ली |
| 7 | स्वयंसिद्धा स्कीम को कार्यान्वित करने वाले राज्य नोडल अधिकारियों की प्रकटीकरण-सह-सातवीं समीक्षा बैठक | 25-27 अक्टूबर, 2004 धर्मशाला, हिमाचल प्रदेश |
| 8 | स्वयंसिद्धा स्कीम को कार्यान्वित करने वाले राज्य नोडल अधिकारियों की प्रकटीकरण-सह-आठवीं समीक्षा बैठक | 6-8 फरवरी, 2005 खजुराहो, मध्य प्रदेश |
| 9 | स्वयंसिद्धा स्कीम को कार्यान्वित करने वाले राज्य नोडल अधिकारियों की नौवीं समीक्षा बैठक | 24-25 मई, 2005 निपसिड, नई दिल्ली |
| 10 | स्वयंसिद्धा स्कीम को कार्यान्वित करने वाले राज्य नोडल अधिकारियों की दसवीं समीक्षा बैठक | 22-23 अगस्त, 2005 निपसिड, नई दिल्ली |
| 11 | स्वयंसिद्धा स्कीम को कार्यान्वित करने वाले राज्य नोडल अधिकारियों की ग्यारहवीं समीक्षा बैठक | 19-20 अक्टूबर, 2005 श्रीनगर, जम्मू और कश्मीर |
| 12 | स्वयंसिद्धा स्कीम को कार्यान्वित करने वाले राज्य नोडल अधिकारियों की बारहवीं समीक्षा बैठक | 23-24 जनवरी, 2006 निपसिड, नई दिल्ली |
| 13 | स्वयंसिद्धा स्कीम को कार्यान्वित करने वाले राज्य नोडल अधिकारियों की तेरहवीं समीक्षा बैठक | 25-27 मई, 2006 निपसिड, क्षेत्रीय केन्द्र, गुवाहाटी |
| 14 | स्वयंसिद्धा स्कीम को कार्यान्वित करने वाले राज्य नोडल अधिकारियों की चौदहवीं समीक्षा बैठक | 20-21 दिसम्बर, 2006 होटल जनपथ, नई दिल्ली |
| 15 | स्वयंसिद्धा स्कीम को कार्यान्वित करने वाले राज्य नोडल अधिकारियों की पन्द्रहवीं समीक्षा बैठक | 19-20 फरवी, 2007 निपसिड, नई दिल्ली |
| 16 | स्वयंसिद्धा स्कीम को कार्यान्वित करने वाले राज्य नोडल अधिकारियों की सोलहवीं समीक्षा बैठक | 16 जुलाई, 2007 निपसिड, नई दिल्ली |
| 17 | स्वयंसिद्धा स्कीम को कार्यान्वित करने वाले राज्य नोडल अधिकारियों की सत्रहवीं समीक्षा बैठक | 25-27 सितम्बर, 2007 कुवलम, केरल |
| 18 | स्वयंसिद्धा स्कीम को कार्यान्वित करने वाले राज्य नोडल अधिकारियों की अठारहवीं समीक्षा बैठक | 3-4 जनवरी, 2008 निपसिड, नई दिल्ली |
| 19 | स्वयंसिद्धा स्कीम को कार्यान्वित करने वाले राज्य नोडल अधिकारियों की उन्नीसवीं समीक्षा बैठक-सह-प्रकटीकरण दौरा | 19-20 जनवरी, 2008 आगरा, उत्तर प्रदेश |

महिलाओं के लिए प्रशिक्षण तथा रोजगार हेतु सहायता(स्टेप) स्कीम के
अंतर्गत संस्वीकृत निधि का ब्यौरा

| क्र.सं. | राज्य | निर्मुक्त निधि(रुपये लाखों में) | |
|---------|-----------------|---------------------------------|----------------|
| | | 2007-08 | 2008-09 |
| 1 | आंध्र प्रदेश | 23.217 | 47.59 |
| 2 | अरुणाचल प्रदेश | - | 4.849 |
| 3 | असम | 208.786 | 338.30 |
| 4 | गुजरात | 10.386 | --- |
| 5 | हिमाचल प्रदेश | 7.02 | --- |
| 6 | हरियाणा | -- | 37.68 |
| 7 | जम्मू और कश्मीर | -- | 27.56 |
| 8 | केरल | 25.3277 | 180.11 |
| 9 | कर्नाटक | 435.11 | 255.056 |
| 10 | मध्य प्रदेश | 44.1730 | 44.18 |
| 11 | महाराष्ट्र | 37.9756 | 32.378 |
| 12 | मणिपुर | 20.9785 | 48.467 |
| 13 | मिजोरम | 50.7992 | 39.02 |
| 14 | नागालैंड | 86.6655 | 134.64 |
| 15 | उड़ीसा | 132.798 | 1.04 |
| 16 | पंजाब | 125.814 | 205.80 |
| 17 | राजस्थान | 119.88 | --- |
| 18 | तमिलनाडु | 123.249 | 95.27 |
| 19 | त्रिपुरा | 1.375 | 1.65 |
| 20 | उत्तरांचल | 128.32347 | 66.27 |
| 21 | उत्तर प्रदेश | 89.0255 | 24.05 |
| 22 | पश्चिम बंगाल | 13.5951 | 8.296 |
| 23 | दिल्ली | 21.1275 | 10.07 |
| | कुल योग | 1705.62 | 1602.28 |

*केवल मूल्यांकन अध्ययन के लिए ।

महिला एवं बाल विकास मंत्रालय की स्टेप स्कीम के अंतर्गत वर्ष 2008-09 के दौरान संस्वीकृत/निर्मुक्त अनुदान प्राप्त करने वाले संगठनों की सूची

| क्र. सं. | संगठनों के नाम | व्यवसाय/ क्षेत्र | संस्वीकृत धनराशि (रुपये लाखों में) |
|---------------------|--|--------------------|------------------------------------|
| आंध्र प्रदेश | | | |
| 1 | डिवलेपमेंट ऑफ विलेज इनवायरनमेंट (डव), I-92/2/ए, प्रभात नगर कॉलोनी, चैतन्यपुरी, दिलसुख नगर, हैदराबाद, आंध्र प्रदेश | डेयरी | 7.328 |
| 2. | राष्ट्रीय सेवा समिति, सेवा निलयम, अन्नामैया मार्ग, ए.आई.आर., बाईपास रोड़, तिरुपति-517501, आंध्र प्रदेश | डेयरी | 20.646 |
| 3. | सचिव, प्रगति सेवा समिति, 2-5-578, के.एल.एन. रेड्डी कॉलोनी, सूबेदारी, हनामकोंडा, वारंगल-506001, आंध्र प्रदेश | डेयरी | 19.61730 |
| असम | | | |
| 4. | प्रबंध निदेशक, असम एपेक्स वीवर्स एण्ड आर्टिज़न्स कोऑपरेटिव फ़ैडरेशन लि0, गोपीनाथ बोरदोली रोड़, अम्बारी, गुवाहाटी-781001, असम | हथकरघा (फ़ेज़-V) | 78.462 |
| 5. | प्रबंध निदेशक, असम एपेक्स वीवर्स एण्ड आर्टिज़न्स कोऑपरेटिव फ़ैडरेशन लि0, गोपीनाथ बोरदोली रोड़, अम्बारी, गुवाहाटी-781001, असम | हथकरघा (फ़ेज़-VI) | 84.078 |
| 6. | प्रबंध निदेशक, असम एपेक्स वीवर्स एण्ड आर्टिज़न्स कोऑपरेटिव फ़ैडरेशन लि0, गोपीनाथ बोरदोली रोड़, अम्बारी, गुवाहाटी-781001, असम | हथकरघा (फ़ेज़-VII) | 84.078 |
| 7. | प्रबंध निदेशक, असम एपेक्स वीवर्स एण्ड आर्टिज़न्स कोऑपरेटिव फ़ैडरेशन लि0, गोपीनाथ बोरदोली रोड़, अम्बारी, गुवाहाटी-781001, असम | हस्तशिल्प | 78.462 |
| 8. | असम सेंटर फॉर रूरल डैवलेपमेंट, 29, पी.बी. रोड़, रेहाबाड़ी, गुवाहाटी-8, असम | बकरी पालन | 7.726 |
| 9. | विश्व शांति शक्ति परिषद, 7वीं बाइलेन, पिनाकीपथ, आर.जी.बरूआ रोड़, गुवाहाटी-781003, असम | सुअर पालन | 5.31446 |
| केरल | | | |
| 10. | राजीव गांधी केन्द्र, वेंगनूर, तिरुवनंतपुरम-795523, केरल | पुष्पकृषि | 8.24625 |
| 11. | अनायादि मिल्क प्रोड्यूसर्स सोसायटी, अनायादि, कोल्लम (ए.पी.सी.ओ. एस.), डाकघर अनायादि, सूरानद, कोल्लम-690561, केरल | डेयरी | 13.152 |

| | | | |
|--------------------|--|-----------------|----------------|
| 12. | अध्यक्ष, तिरुवनंतपुरम तालुक सेरीकल्चर कोऑपरेटिव सोसायटी, 309 मंगलाथुकोनम, डाकघर कट्टाचलकुडी, तिरुवनंतपुरम-695509, केरल | रेशम उत्पादन | 13.692 |
| 13. | प्रबंध निदेशक, केरल स्टेट पॉल्ड्री डिवेलपमेंट कॉर्पोरेशन लि0, टी.सी. 30/697, पेट्टाह जंकशन, तिरुवनंतपुरम-695024, केरल | मुर्गी पालन | 29.32 95.85 |
| 14. | चेयरमैन, श्री कैलाश चैरिटेबल सोसायटी, मिलोट्टुमोडी, डाकघर कट्टकाडा, जिला तिरुवनंतपुरम, केरल | डेयरी | 11.35822 |
| 15. | अध्यक्ष, सी. एन. मेमोरियल वनिता, समाजम, पाथमकल्लू, डाकघर अरालुम्मोडू, जिला तिरुवनंतपुरम, केरल | कृषि | 8.4915 |
| कर्नाटक | | | |
| 16. | कर्नाटक कोऑपरेटिव मिल्क प्रोड्यूसर्स फेडरेशन लि0 बेंगलौर और नितूर एजुकेशन सोसायटी, के.एम.एफ. कॉम्प्लैक्स, डा0 एम.एच.एम. मारीगोडा रोड, बेंगलौर-560029 | डेयरी | 13.4505 |
| 17. | प्रबंध निदेशक, कर्नाटक कोऑपरेटिव मिल्क प्रोड्यूसर्स फेडरेशन लि0, के.एम.एफ. कॉम्प्लैक्स, डा0 एम.एच.एम. मारीगोडा रोड, बेंगलौर-560029, बेंगलौर | डेयरी (फेज़-IV) | 33.611 |
| 18. | अध्यक्ष तिरुमाला एजुकेशन एण्ड सोशल वेलफेयर सोसायटी, जी.एल. बिदारी बिल्डिंग, बिदारी कॉम्प्लैक्स, डब्ल्यू नं. III, एस. नं. 970/ए/2, एस.एस. फ्रन्ट रोड, बीजापुर-586001, कर्नाटक | बकरी पालन | 6.327 |
| 19. | प्रबंध निदेशक, कर्नाटक कोऑपरेटिव मिल्क प्रोड्यूसर्स फेडरेशन लि0, के.एम.एफ. कॉम्प्लैक्स, डा0 एम.एच.एम. मारीगोडा रोड, बेंगलौर-560029, बेंगलौर | डेयरी-(फेज़-V) | 87.515 |
| 20. | सचिव, श्री शक्ति एसोसिएशन, गुट्टूर कॉलोनी, हरिहर-577601, कर्नाटक | भेड़ पालन | 10.905 |
| 21. | चेयरमैन, सिंगमा श्रीनिवासन फाउण्डेशन, "तरंगा", 10वां क्रॉस रोड, राजमहल विलास एक्सटेंशन, बेंगलौर-560080 | औषधीय पौधे | 9.839 |
| 22. | सचिव, श्री मैत्री एसोसिएशन, शुगर फैक्टरी रोड, डोडावती-577566 जिला देवनगोरे, कर्नाटक | भेड़ पालन | 7.02616 |
| 23. | प्रबंध निदेशक, कर्नाटक कोऑपरेटिव मिल्क प्रोड्यूसर्स फेडरेशन लि0, के.एम.एफ. कॉम्प्लैक्स, डा0 एम.एच.एम. मारीगोडा रोड, बेंगलौर-560029, बेंगलौर | डेयरी(फेज़-VI) | 86.382 |
| मध्य प्रदेश | | | |
| 24. | अध्यक्ष, ग्राम शिल्पी, 5 ए/एफ पंजाबी बाग (आईडियल स्कूल के पास रायसैन रोड, भोपाल-23, मध्य प्रदेश | औषधीय पौधे | 2.63 |

| | | | |
|-------------------|--|----------------|----------------|
| 25. | सचिव, ओजस्विनी समदड़ न्यास, 103, वसुंधना बिल्डिंग, सुरेन्द्रा प्लेस, भोपाल विश्वविद्यालय के सामने, भोपाल, मध्य प्रदेश | ग्रामीण उद्योग | 3.98 |
| 26. | अध्यक्ष, ज्ञानपथ शिक्षा एवं समाज कल्याण समिति, सुंदर नगर, छोला रोड़, छोला दशहरा ग्राउण्ड के पीछे, भोपाल-462001, मध्य प्रदेश | हथकरघा | 9.71 |
| 27. | अध्यक्ष, ह्यूमन वैलफेयर सोसायटी, 66, क्षपनक मार्ग, फ्रीगंज, उज्जैन-456010, मध्य प्रदेश | डेयरी | 24.25257 |
| 28. | अध्यक्ष, स्वास्तिक महिला उद्योग सहकारी समिति मर्यादित, एच.बी.-7, मुनिनगर, पानी की टंकी के पास, सनवेर रोड़, उज्जैन, मध्य प्रदेश | हस्तशिल्प | 3.60428 |
| महाराष्ट्र | | | |
| 29. | सचिव, स्नेह बहुउद्देश्यीय संस्था, मार्फत् मराठा समाज बिल्डिंग, शक्करदारा स्ववेयर, नागपुर-440009, महाराष्ट्र | डेयरी | 13.60 |
| 30. | सचिव, श्री हनुमान सहकारी दूध संस्था मर्यादित, मुगली तालुका गनधिगलाल, जिला कोल्हापुर, महाराष्ट्र | डेयरी | 15.05 |
| मणिपुर | | | |
| 31. | सचिव, रिसार्स सेंटर फॉर सोशल वैलफेयर एण्ड कम्युनिटी डेवलपमेंट, जफोऊ बाजार, जिला चंदेल, मणिपुर-795127 | सुअर पालन | 2.68 |
| 32. | मुख्य कार्यकारी अधिकारी, नार्थ ईस्टर्न इंडस्ट्रियल कंसलटेंट्स लि0(नैकोन) राठौर भवन, दूसरा तल, पैलेस कम्पाउण्ड, नार्थ गेट, अगस्तला, त्रिपुरा-799001 | सुअर पालन | 14.97 8.564 |
| 33. | वीमेन इनकम जनरेशन सेंटर, डब्ल्यू.आई.जी.सी. कॉम्पलैक्स, थाउबल, वांगमातवा, थाउबल, मणिपुर-795138 | हस्तशिल्प | 10.02 |
| 34. | रूरल पीपल्स डिवलेपमेंट एण्ड रिसोर्स फाउण्डेशन, मेरिंग लेन, न्यू चेकन बाजार रोड़, इम्फाल, मणिपुर-795001 | सुअर पालन | 6.471 |
| 35. | सचिव, एसोसिएशन फॉर सोशल एडवांसमेंट एण्ड रिसोर्स अथोरिटी, अवांग सेकमई, पश्चिमी इम्फाल, मणिपुर-795136 | सुअर पालन | 5.7465 |
| मिजोरम | | | |
| 36. | प्रबंध निदेशक, मिजोरम मल्टी कमोडिटी प्रोड्यूसर्स यूनियन लि0, आइजोल, मिजोरम-796017 | डेयरी | 39.02 |

| | नागालैंड | | |
|-----|---|----------------------|---------------------|
| 37. | प्रबंध निदेशक, नागालैंड हैंडलूमस एण्ड हैंडीक्राफ्ट्स डिवलपमेंट कॉर्पोरेशन लि0, हाफ नागार्जन, दीमापुर, नागालैंड-797112 | रेशम उत्पादन | 57.33 |
| 38. | चेयरमैन, ग्रेसली मल्टीपरपस कॉओपरेटिव सोसायटी लि0, गांव थहेखु, दीमापुर, नागालैंड-797112 | सुअर पालन | 5.98 |
| 39. | परियोजना निदेशक, नागालैंड स्टेट डेयरी फेडरेशन लि0, लेरिई, कोहिमा-797001, नागालैंड | डेयरी | 67.3555 |
| 40. | अध्यक्ष, ट्राइबल वीव, 29 डंकन सरकुलर रोड, दीमापुर, नागालैंड | हथकरघा | 3.9735 |
| | पंजाब | | |
| 41. | प्रबंध निदेशक, पंजाब स्टेट कोऑपरेटिव मिल्क प्रोड्यूसर्स फेडरेशन लि0, एस.सी.ओ.-153-155, सैक्टर-34ए, चण्डीगढ़-160022 | डेयरी (जोन प्रथम) | 93.897 93.897 |
| 42. | सचिव, बिस्नौली सर्वोदय ग्रामोद्योग सेवा संस्थान, जी-12/293, प्रथम तल, संगम बिहार, नई दिल्ली-110062 | डेयरी | 18.01 |
| | उत्तरांचल | | |
| 43 | कार्यकारी निदेशक, हिमालयन इंस्टीट्यूट फॉर इनवॉयरनमेंट, इकोलॉजी एण्ड डिवलपमेंट(हाईफीड) पोस्ट बैग नं. 7, हाईफीड कैम्पस, रानीचौरी-249199, जिला टेहरी गढ़वाल, उत्तरांचल | डेयरी | 8.59353 11.93493 |
| 44 | प्रबंध निदेशक, यू.एन.ई.सी.एस.एस. रिसर्च एण्ड डिवलपमेंट सोसायटी, यू.एन.ई.सी.एस.एस. हाऊस, बिल्लौना, ताकुला रोड, बागेश्वर, जिला बागेश्वर-263642, उत्तरांचल | बकरी पालन | 12.80147 |
| 45. | सचिव, सोसायटी ऑफ पीपुल फॉर डिवलपमेंट, 205/1, विजय कॉलोनी, न्यू कैंट रोड, देहरादून-348001 | हस्तशिल्प | 23.0137 |
| 46. | सचिव, कृपाल शिक्षण संस्थान, सृष्टि कॉम्प्लैक्स, वी.एच.ई.एल. मोड, हरिद्वार, उत्तरांचल | डेयरी | 9.92475 |
| | उत्तर प्रदेश | | |
| 47 | सचिव, भारतीय महिला ग्रामोद्योग संस्थान, गांव बघेड़ा, डाकघर धारवाड़ा, करछना, इलाहाबाद, उत्तर प्रदेश | हस्तशिल्प | 4.03 |
| 48 | अध्यक्ष, फाउण्डेशन फॉर आर्ट्स, 12/3, सर्वप्रिय विहार, पहला तल, नई दिल्ली-110016 | हस्तशिल्प | 5.06 |

| | | | |
|-----------------------|---|-----------------|------------------|
| 49. | सचिव, जन समाज कल्याण ग्रामोद्योग विकास सेवा, 833 ए.बी. नगर, कॉलेज रोड़, उन्नाव, उत्तर प्रदेश | हस्तशिल्प | 6.69 |
| 50 | अध्यक्ष, आदर्श महिला कल्याण शिक्षण संस्थान, 32/30, नया कटरा, इलाहाबाद, उत्तर प्रदेश | हस्तशिल्प | 8.27339 |
| दिल्ली | | | |
| 51 | सचिव, बिस्नौली सर्वोदय ग्रामोद्योग सेवा संस्थान, जी-12/293, प्रथम तल, संगम बिहार, नई दिल्ली-110062 | हस्तशिल्प | 5.81 |
| जम्मू व कश्मीर | | | |
| 52 | अध्यक्ष, जम्मू और कश्मीर एक्स सर्विस लीग, माँ शक्ति परियोजना (स्टेप), अम्बफल्ला, जम्मू-180005, जम्मू व कश्मीर | देसी औषधीय कृषि | 27.56 |
| अरुणाचल प्रदेश | | | |
| 53 | मेडो वैलफेयर सोसायटी, गंगा मार्किट, ईटानगर-791111, अरुणाचल प्रदेश | डेयरी | 4.84 |
| हरियाणा | | | |
| 54 | महासचिव, हरियाणा नवयुवक कला संगम, 46 सैक्टर-1, रोहतक-124001, हरियाणा | मशरूम उत्पादन | 23.97 9.71352 |
| 55 | अध्यक्ष, युवा सेवा समाज संगठन, मकान नं. 512, शंकर सैनी पुत्र श्री राम, वार्ड नं. 2, लक्ष्मण चौतरा, हांसी, जिला हिसार, हरियाणा | वर्मी कम्पोस्ट | 3.98723 |
| तमिलनाडु | | | |
| 56 | प्रबंध निदेशक, तमिलनाडु मिल्क प्रोड्यूसर्स फ़ैडरेशन लि0, आविल्लम, माधव राम मिल्क कॉलोनी, चेन्नई | डेयरी | 95.267 |

वर्ष 2007-08 एवं 2008-09 के दौरान कामकाजी महिला हॉस्टल स्कीम के अंतर्गत
निर्मुक्त निधियों का राज्य-वार ब्यौरा

| क्र.सं. | राज्य | 2007-08 | (31.3.2009 तक की स्थिति के अनुसार) |
|---------|--------------|-------------|------------------------------------|
| 1. | आंध्र प्रदेश | 27,34,882 | --- |
| 2. | हरियाणा | 15,90,750 | --- |
| 3. | कर्नाटक | 43,45,726 | 18,16,538 |
| 4. | केरल | 14,18,126 | 21,42,619 |
| 5. | मध्य प्रदेश | 60,75,000 | --- |
| 6. | महाराष्ट्र | 23,27,375 | 77,43,076 |
| 7. | मणिपुर | 8,82,815 | 56,11,521 |
| 8 | मिजोरम | 3,40,650 | --- |
| 9 | नागालैंड | --- | 26,09,108 |
| 10 | तमिलनाडु | 32,32,875 | 2,47,706 |
| 11 | उत्तर प्रदेश | 10,80,000 | 20,73,510 |
| 12 | पश्चिम बंगाल | --- | 18,48,000 |
| | कुल योग | 2,40,28,199 | 2,40,92,078 |

वर्ष 2008-09 के दौरान कामकाजी महिला होस्टल स्कीम के अंतर्गत जिन संगठनों को राशि संस्वीकृत/निर्मुक्त की गई, उन संगठनों की सूची

| क्र. सं. | संगठन का नाम | निर्मुक्त राशि (रुपयों में) |
|----------|--|-----------------------------|
| 1. | आनंद आश्रम ट्रस्ट, सैंचुरी भवन, दूसरा तल, डा0 ऐनी बेसेंट रोड, मुम्बई-400028 | 14,96,652/- |
| 2. | अमृता निलयम, माता अमृताआनंदमई मठ, अमृता नगर, अयनंततोले, त्रिशूर, केरल | 3,75,000/- |
| 3. | नायर सर्विस सोसायटी, एन.एस.एस. हैड ऑफिस बिल्डिंग, डाकघर पेरुन्नई, चंगनचेरी-686102, केरल | 2,31,000/- |
| 4. | नायर सर्विस सोसायटी, एन.एस.एस. हैड ऑफिस बिल्डिंग, डाकघर पेरुन्नई, चंगनचेरी-686102, केरल | 11,58,000/- |
| 5. | श्री नारायण चैरीटेबल सोसायटी, तिरु-त्रिकंदियूर डाकघर, जिला मालापुरम, केरल | 3,78,619/- |
| 6. | गुज्जमा एजुकेशन सोसायटी, टी.एम.सी. नं. 4-1-2/1, आर.ई.सी. रोड, हुमनाबाद रोड, भालकी, जिला बीदर, कर्नाटक | 13,47,654/- |
| 7. | ऑल इण्डिया फ़ैडरेशन ऑफ़ शैड्यूल्ड कास्ट्स, ट्राइब्स एंड माइनोंरिटीज़, सुरेन सरकार रोड, कोलकाता, पश्चिम बंगाल | 18,48,000/- |
| 8. | नाइटिंगेल एजुकेशन ट्रस्ट, पीस लैंड, लोकतक प्रोजैक्ट, मणिपुर | 3,30,464/- |
| 9. | श्री आदि चुंचांगिरी शिक्षण ट्रस्ट, कुम्बुम, जिला थैनी, तमिलनाडु | 2,47,706/- |
| 10. | मॉली एजुकेशन ट्रस्ट, नं. 41, सापा तालुका परनेर, अहमदनगर, महाराष्ट्र | 16,69,275/- |
| 11. | श्री जवाहर लाल दादरा एजुकेशन सोसायटी यवतमाल, एम.आई.डी.सी. लोहड़ा, महाराष्ट्र | 13,87,753/- |
| 12. | पदमश्री डा. बिठ्ठलराव विखे पाटिल फाउण्डेशन, विलाड घाट, डाकघर एम.आई.डी.सी. अहमदनगर, महाराष्ट्र | 31,89,396/- |
| 13. | विज़न होम क्लब, 500 बिस्तर वाले रैफरल हॉस्पिटल के सामने, सैंट्रल जेल, दीमापुर, नागालैंड | 16,15,244/- |
| 14. | दाऊ दयाल महिला महाविद्यालय सोसायटी, बाइपास रोड, फ़िरोज़ाबाद, उत्तर प्रदेश | 10,80,000/- |
| 15. | लेइरिक मैमोरियल चैरिटेबल सोसायटी, सांगईप्राउ, इम्फाल-795001, मणिपुर | 15,95,868/- |
| 16. | एबीओजैनीसिस सोसायटी, मामियास ब्लिस-6, अंगामी खेल, नूतून बस्ती, दीमापुर, नागालैंड | 9,93,864/- |
| 17. | साऊथ ईस्टर्न रूरल डेवलेपमेंट ऑरगेनाइजेशन, सांगईयूमफम पार्ट-II, ईदगाह रोड, डाकघर वांगजिंग, थाउबल, मणिपुर | 9,52,446/- |
| 18. | श्री जगतगुरु गुरुसिद्धेश्वर कोऑपरेटिव हॉस्पिटल एंड रिसर्च इंस्टीट्यूट लि0, घाटप्रभा, तालुका गोकक, बेलगाम, कर्नाटक-591321 | 4,69,884/- |
| 19. | द्वारिका समाज कल्याण समिति बछरवान, रायबरेली, उत्तर प्रदेश-229301 | 9,93,510/- |
| 20. | एस.कुला वीमैन्स कॉलेज, कोंगखम्पट्ट, नम्बोल, मणिपुर | 27,32,743/- |

**31.3.2009 तक की स्थिति के अनुसार बच्चों के दिवस देखभाल केन्द्र
सहित कामकाजी महिला होस्टल का राज्य-वार वितरण**

| क्र. सं. | राज्य/संघ राज्य क्षेत्र | होस्टलों की संख्या | कामकाजी महिलाओं की संख्या | दिवस देखभाल केंद्रों की संख्या | बच्चों की संख्या |
|------------------------------|------------------------------|--------------------|---------------------------|--------------------------------|------------------|
| 1. | आंध्र प्रदेश | 48 | 3182 | 13 | 330 |
| 2. | अरुणाचल प्रदेश | 10 | 441 | 2 | 45 |
| 3. | असम | 14 | 799 | 5 | 79 |
| 4. | बिहार | 6 | 266 | 3 | 75 |
| 5. | छत्तीसगढ़ | 9 | 426 | 2 | 30 |
| 6. | गोवा | 2 | 120 | 0 | 0 |
| 7. | गुजरात | 26 | 1218 | 6 | 180 |
| 8. | हरियाणा | 20 | 1561 | 9 | 265 |
| 9. | हिमाचल प्रदेश | 13 | 477 | 0 | 0 |
| 10. | जम्मू और कश्मीर | 5 | 360 | 2 | 35 |
| 11. | झारखंड | 2 | 214 | 1 | 30 |
| 12. | कर्नाटक | 50 | 4665 | 18 | 470 |
| 13. | केरल | 146 | 13295 | 83 | 2301 |
| 14. | मध्य प्रदेश | 62 | 3438 | 12 | 371 |
| 15. | महाराष्ट्र | 132 | 9652 | 47 | 1140 |
| 16. | मणिपुर | 14 | 687 | 8 | 225 |
| 17. | मेघालय | 3 | 214 | 1 | 15 |
| 18. | मिजोरम | 4 | 149 | 0 | 0 |
| 19. | नागालैंड | 14 | 771 | 2 | 35 |
| 20. | उड़ीसा | 29 | 1825 | 8 | 140 |
| 21. | पंजाब | 14 | 1417 | 4 | 110 |
| 22. | राजस्थान | 39 | 1868 | 13 | 320 |
| 23. | सिक्किम | 2 | 144 | 1 | 30 |
| 24. | तमिलनाडु | 95 | 6400 | 39 | 992 |
| 25. | त्रिपुरा | 1 | 50 | 0 | 0 |
| 26. | उत्तर प्रदेश | 40 | 3130 | 16 | 494 |
| 27. | उत्तरांचल | 7 | 538 | 2 | 90 |
| 28. | पश्चिम बंगाल | 38 | 2639 | 16 | 406 |
| कुल राज्य | | 845 | 59946 | 313 | 8208 |
| संघ राज्य क्षेत्र | | | | | |
| 1. | अण्डमान व निकोबार द्वीप समूह | | - | - | - |
| 2. | चण्डीगढ़ | 7 | 736 | 2 | 55 |
| 3. | दिल्ली | 20 | 3086 | 6 | 179 |
| 4. | पुदुच्चेरी | 4 | 221 | 0 | 0 |
| कुल संघ राज्य क्षेत्र | | 31 | 4043 | 8 | 234 |
| कुल अखिल भारत | | 876 | 63989 | 321 | 8442 |

वर्ष 2007-08 और 2008-09 के दौरान स्वाधार स्कीम के अंतर्गत संस्वीकृत
धनराशि का राज्य-वार ब्यौरा

(रुपये लाखों में)

| क्र.सं. | राज्यों के नाम | 2007-08 | 2008-09 |
|---------|-----------------------------|----------------|----------------|
| 1. | आंध्र प्रदेश | 145.53 | 184.43 |
| 2. | असम | 37.76 | 50.46 |
| 3. | बिहार | 9.69 | 8.15 |
| 4. | छत्तीसगढ़ | 5.27 | - |
| 5. | दिल्ली | 8.97 | 4.65 |
| 6. | गुजरात | 24.22 | 3.75 |
| 7. | हरियाणा | 5.06 | 41.44 |
| 8. | हिमाचल प्रदेश | 2.86 | - |
| 9. | झारखंड | 3.56 | 4.97 |
| 10. | जम्मू और कश्मीर | 26.80 | 6.99 |
| 11. | कर्नाटक | 190.80 | 221.93 |
| 12. | केरल | 7.95 | 1.78 |
| 13. | मध्य प्रदेश | 80.31 | 67.68 |
| 14. | महाराष्ट्र | 130.25 | 151.84 |
| 15. | मिजोरम | 24.30 | - |
| 16. | मणिपुर | 87.25 | 94.17 |
| 17. | नागालैंड | 18.21 | 15.27 |
| 18. | उड़ीसा | 187.02 | 245.26 |
| 19. | पंजाब | 6.26 | 6.76 |
| 20. | राजस्थान | 20.54 | 29.79 |
| 21. | तमिलनाडु | 52.41 | 145.30 |
| 22. | उत्तर प्रदेश | 90.23 | 146.73 |
| 23. | उत्तरांचल | 23.11 | 24.03 |
| 24. | पश्चिम बंगाल | 65.25 | 38.59 |
| 25. | केन्द्रीय समाज कल्याण बोर्ड | 47.70 | - |
| | कुल योग | 1300.20 | 1493.97 |

वर्ष 2008-09 के दौरान स्वाधार स्कीम के अंतर्गत निर्मुक्त राशि का संगठन-वार विवरण

| क्र. सं. | संगठन का नाम व पता | परियोजना की स्थिति | लाभार्थियों/समूहों की संख्या | निर्मुक्त राशि (रुपयों में) |
|----------|---|--|------------------------------|-----------------------------|
| | आंध्र प्रदेश | | | |
| 1 | ग्रामीण विकास सामुदायिक संघ (कार्ड) गांव व डाकघर मन्नारपोलूर, मंडल सल्लूरपेट, जिला नेल्लौर, आंध्र प्रदेश-524121 | क्र.सं. 102 बी, गांव व डाकघर मन्नारपोलूर, मंडल सल्लूरपेट, जिला नेल्लौर, आंध्र प्रदेश | 100 मिश्रित + हैल्पलाइन | 18,48,477/- |
| 2 | कस्तूरबा गांधी नैशनल मैमोरियल ट्रस्ट, महिला एवं विकास केन्द्र, हैदरशाहकोट वाया लांगर हाउस, हैदराबाद-8 | कस्तूरबा गांधी नैशनल मैमोरियल ट्रस्ट, हैदरशाहकोट वाया लांगर हाउस, हैदराबाद | मिश्रित + 50 हैल्पलाइन | 1,77,429 /- |
| 3 | दासारी आदिवा महिला प्रारंभिक स्कूल समिति, जिला प्रकासम | गांव व मंडल युवापाडु, जिला प्रकासम, आंध्र प्रदेश, राष्ट्रीय राजमार्ग सं. 5 | मिश्रित + 50 हैल्पलाइन | 7,67,275 /- |
| 4 | जे.एम.जे. सोशल सर्विस सोसायटी, नल्लापाडु, आंध्र प्रदेश | डी.नं. 58, 3, 58-4, आंगलाकुदुरु पंचायत तथा डी नं. 58-3डी, 58-4बी, जे.एम.जे. महिला कॉलेज के सामने आंगलाकुदुरु, तेनाली, आंध्र प्रदेश | 100 मिश्रित | 12,66,012 /- |
| 5 | ग्राम विकास, हैदरपेट, साथुपल्ली, बी. सी. होस्टल के पास, खम्माम | प्लॉट नं. 122, मकान नं. 3-136, साथुपल्ली, खम्माम, आंध्र प्रदेश | 100 मिश्रित + हैल्पलाइन | 16,27,653/- |
| 6 | राष्ट्रीय सेवा समिति, अर्कवा, चित्तूर, आंध्र प्रदेश | आर.एस.एस., अर्कवा, अंजनेयापुरम, करकम्बाडी (गांव) रेनीगुंटा मंडल, जिला चित्तूर, आंध्र प्रदेश | 50 मिश्रित + हैल्पलाइन | 7,58,178/- |
| 7 | ग्रामीण अवसंरचना विकास संगठन, बोधन, निजामाबाद, आंध्र प्रदेश | ग्रामीण अवसंरचना विकास संगठन, प्लॉट नं. 157, सत्यनारायण स्वामी मंदिर रोड के पास, बोरेगांम(पी) निजामाबाद, आंध्र प्रदेश | 50 मिश्रित | 7,18,466 /- |

| | | | | |
|----|---|---|------------------------------|-------------|
| 8 | ग्राम पर्यावरण विकास संगठन(डव), रंगारेड्डी, जिला मेडक, आंध्र प्रदेश | 4-7-2515, मंजारा पाइपलाइन रोड, एन.जी.ओ. कॉलोनी, रंगारेड्डी, जिला मेडक | 50 मिश्रित | 15,17,750/- |
| 9 | एनी ओवे मैमोरियल ऑरफनेज, बैनर्जीपेटा, एलुरु, पश्चिमी गोदावरी | डी नं. 10-120 एवं 10-121, चतपारु रोड, एलुरु, बैनर्जीपेटा, एलुरु, पश्चिमी गोदावरी | मिश्रित + हैल्पलाइन | 9,67,638 /- |
| 10 | बसंत लक्ष्मी धर्मार्थ न्यास एवं अनुसंधान केंद्र, 16-11/131, कस्तूरी देवई नगर, पगथोटा, नेल्लौर, आंध्र प्रदेश | डी नं. 5-492, उस्मानसाहेबपेटा, नेल्लौर टाउन-1, नेल्लौर, आंध्र प्रदेश | 50 मिश्रित + | 3,20,826/- |
| 11 | हैदराबाद नगर महिला कल्याण परिषद, 7-40/1/2, एस.एस. नगर, गली नं. 8, हब्सीगुडा, आर.आर., हैदराबाद | हैदराबाद नगर महिला कल्याण परिषद, मकान नं. 3-16-103/सी/12, वेंकट रेड्डी नगर, रामनाथपुर, हैदराबाद | 50 मिश्रित + हैल्पलाइन | 5,07,441/- |
| 12 | मानव संसाधन विकास सोसायटी, बी.एन. रेड्डी नगर, सागर रोड, 1, रंगारेड्डी, हैदराबाद, आंध्र प्रदेश | प्लॉट नं. 58, पी.आर.टी.यू. कॉलोनी, बी.एन. रेड्डी नगर, हैदराबाद-79 (दो तल) | 50 महिलाएं | 8,06,900/- |
| 13 | प्रगति सेवा समिति, रेड्डी कॉलोनी, सूबेदारी, हनमकोण्डा, वारंगल | नं. 2-5-279, नक्कालगुट्टा, हनमकोण्डा, वारंगल, आंध्र प्रदेश | 50 मिश्रित + | 8,20,480/- |
| 14 | नवोदय सेवा संगम, नेताजी रोड, जडचेरला, महबूब नगर, आंध्र प्रदेश | प्लॉट नं. 104-105 एवं एस.नं. 74ए, 74बी, बालानगर, जिला महबूब नगर, आंध्र प्रदेश | 50 मिश्रित + महिला हैल्पलाइन | 14,72,957/- |
| 15 | कोथापेट महिला मंडली, वेंकटेदरीपेट, नेहरु नगर, गुंटूर-522001, आंध्र प्रदेश | वेंकटेदरीपेट, नेहरु नगर, दूसरी लाइन, गुंटूर, आंध्र प्रदेश | 50 मिश्रित | 3,95,436/- |
| 16 | सीड, विशाखापट्टनम, आंध्र प्रदेश | सिम्हादरी नगर, राज्य परिवहन निगम डिपो के पास गोपालपट्टनम (आंध्र प्रदेश) | आश्रय गृह | 4,94,000/- |
| 17 | ग्राम विकास, आंध्र प्रदेश | 125, नजवीद, जिला कृष्णा (आंध्र प्रदेश) | 50 मिश्रित | 6,23,500 /- |
| 18 | प्रियदर्शिनी सेवा संगठन, विशाखापट्टनम, | नरसिंह नगर, विशाखापट्टनम, आंध्र प्रदेश | 50 मिश्रित | 6,23,500 /- |
| 19 | कृषि सेवा संस्थान, नालगोंडा, आंध्र प्रदेश | हौज़र नगर मंडल, जिला नालगोंडा, आंध्र प्रदेश | आश्रय गृह | 5,09,000 /- |
| 20 | चेतन्य महिला मंडली, खम्माम, आंध्र प्रदेश | खम्माम | 50 मिश्रित | 6,23,500 /- |

| असम | | | | |
|--------|---|--|---|--------------|
| 1 | रोगरटूक क्लब एण्ड लाइब्रेरी, पोस्ट ऑफिस-असलकांडी, करीमगंज | नीलम बाजार, डाकघर नीलम बाजार, करीमगंज, असम | 50 मिश्रित महिला हैल्पलाइन | 9,08,475 /- |
| 2 | वुडविची लक्षिरबंद, हेलाकाण्डी (सिल्वर केंद्र), | एस.एम.सी. रोड, गुंगूर, डाकघर सिल्वर, जिला केचर, असम | 50 मिश्रित महिला हैल्पलाइन | 10,28,467/- |
| 4 | वुडविची लक्षिरबंद हेलाकाण्डी | डाकघर लक्षिरबंद, थाना हेलाकाण्डी पिन-788155 | 50 मिश्रित+ हैल्पलाइन | 10,22,560 /- |
| 5 | भारतीय समाज विकास संस्थान, गुवाहाटी | अशोक पथ सर्वे, बेलटोला, गुवाहाटी, असम | 50 मिश्रित | 5,09,000 /- |
| 6 | गोलाघाट निर्माण महिला घाट, गोलाघाट, असम | नं. 1, गामरीगौरी, डाकघर गामरीगौरी, जिल गोलाघाट (असम) | 50 मिश्रित | 5,88,940 /- |
| 7 | नार्थ ईस्ट वालण्टियर एसोसिएशन ऑफ रूरल डेवलेपमेंट, गुवाहाटी, असम | दाखिन गांव, काहेलीपाडा, गुवाहाटी-19, असम | 50 मिश्रित | 5,09,000 /- |
| 8 | रूरल आर्गेनाइजेशन फॉर एग्री डेवलेपमेंट, सर्विस रोड, मऊगांव, असम | बॉर्थन कोलोईगांव, डाकघर डालीगांव, जिला मोरीगांव(असम) | आश्रय गृह | 4,79,324 /- |
| बिहार | | | | |
| 1 | सेवा संकल्प एवं विकास समिति, साहू रोड, मुज़फ्फरपुर-842001(बिहार) | होल्डिंग नं. 175, जोहरा गली, साहू रोड, मुज़फ्फरपुर | 50 मिश्रित | 8,15,012/- |
| दिल्ली | | | | |
| 1 | मार्केट रिसर्च एण्ड सोशल डेवलेपमेंट प्राइवेट लिमिटेड, 198, तीसरा तल, संत नगर, ईस्ट ऑफ कैलाश, नई दिल्ली-110065 | | स्वाधार स्कीम एवं अल्पावास गृह स्कीम का मूल्यांकन | 4,64,606 /- |
| गुजरात | | | | |
| 1 | सुभग महिला उत्कर्ष ट्रस्ट, भाव नगर, प्लॉट नं. 2234-ई, फुलवाड़ी, हिल ड्राइव, भाव नगर, गुजरात | सरदार नगर सर्कल, भाव नगर, गुजरात | हैल्पलाइन | 84,082/- |
| 2 | जागृत महिला संगठन, ग्रिड के सामने, लाम्भवेल रोड, आनंद -388001 | गुजरात(एफ.सी.सी.) | हैल्पलाइन | 94,889/- |

| | | | | |
|-----------------------|--|--|-----------------------|--------------|
| 3 | जूनागढ़, जिला महिला मंडल, कादरी मंजिल, कलेक्टर ऑफिस रोड़, लिम्डा चौक, जूनागढ़, गुजरात-362001 | परिवार परामर्श केन्द्र, जूनागढ़, गुजरात | हैल्पलाइन | 1,95,841/- |
| हरियाणा | | | | |
| 1 | भारत विकास संघ, 1674/22, श्रीनगर कॉलोनी, रोहतक, हरियाणा | मकान नं. 1673/22, श्रीमती प्रोमिला पत्नी श्री जय भगवान धनकड़, श्रीनगर कॉलोनी, गोहना एवं दिल्ली रेलवे लाइन के बीच, सरकुलर रोड़, रोहतक, हरियाणा | 50 मिश्रित+ हैल्पलाइन | |
| 2 | मॉडर्न एजुकेशन सोसायटी, सोनीपत हरियाणा | वार्ड नं. 2, शास्त्री नगर, खरोडा, सोनीपत, हरियाणा | आश्रय गृह | |
| 3 | आदर्श ग्रामीण विकास सोसायटी, गुड़गांव, हरियाणा | गांव खादरपुर, जिला गुड़गांव | 50 मिश्रित | |
| 4 | अखिल भारतीय नवयुवक कला संगम, भिवाड़ी, हरियाणा | बैंक कॉलोनी, हलुवास माइनर के नज़दीक, गली नं. 1, भिवाड़ी (हरियाणा) | आश्रय गृह | |
| 5 | सोसायटी फॉर ऑल राउण्ड ह्यूमन डेवलेपमेंट, झज्जर, हरियाणा | मकान नं. 246, भोला निवास, सरकुलर रोड़, झज्जर(हरियाणा) | आश्रय गृह | |
| जम्मू व कश्मीर | | | | |
| 1 | गिल्ड ऑफ सर्विस - शुभम, सी-25, कुतुब इंस्टीट्यूशनल एरिया, नई दिल्ली-110016 | आवास 69/1, इंदिरा नगर, सोनवार, श्रीनगर, जम्मू व कश्मीर (हडवारा गृह बंद कर दिया गया है तथा सभी अंतःवासियों को श्रीनगर गृह में स्थानांतरित कर दिया गया है) | 50 महिलाएं व 50 बच्चे | 6,98,506/- |
| झारखंड | | | | |
| 1 | ह्यूमेनिटी एन ऑर्गनाइजेशन फॉर ह्यूमेन डेवलेपमेंट, रांची | 386, अशोक नगर, रांची | 50 महिलाएं | 4,97,000/- |
| कर्नाटक | | | | |
| 1 | श्री शक्ति एसोसिएशन, गुट्टूर कॉलोनी, हरिहर-577601, देवनगीर | श्री शक्ति एसोसिएशन, गुट्टूर कॉलोनी, ब्लॉक हरिहर, जिला देवनगीर | 50 मिश्रित+ हैल्पलाइन | 10,00,010 /- |

| | | | | |
|----|---|--|------------------------------------|--------------|
| 2 | श्री शिवकुमार स्वामीजी एकता चैरिट बल ट्रस्ट, नं. 66/67, रावका नगर, पांचवा मैन के.एच.बी. रोड कवल बायरा सांद्रा एक्सटेंशन, डाकघर आर.टी. नगर, बैंगलोर, कर्नाटक | श्री एकता समुदाय भवन, हेगनहाल्ली, डाकघर विश्वनीधाम, पीन्या II स्टेज, बैंगलौर-560091, कर्नाटक | 50 मिश्रित+ हैल्पलाइन | 7,17,000/- |
| 3 | बेलगाम यूनाइटेड सोशल वेलफेयर एसोसिएशन, गोरेखान भवन, आयकर कॉलोनी, महन्तेशनगर, जिला बेलगाम | प्लॉट नं. 57, संगमेश्वर नगर, बॉक्साइट रोड, बेलगाम | 50 मिश्रित | 11,81,100 /- |
| 4 | कित्तूर रानी चिन्नमा महिला मंडल, कर्नाटक हाउसिंग बोर्ड कॉलोनी, एम.आई.जी. जिला बीदर | संतोष भवन, म्युनिसिपल नं. 2-5-147, जाहिराबाद, नांदेड़ रोड़, पवार पेट्रोल पम्प के सामने, बीदर, कर्नाटक | 100 मिश्रित+ महिला हैल्पलाइन | 13,45,660/- |
| 5 | विद्यारण्य शिक्षा एवं विकास समिति, मण्डूर, विर्गो आगार वाया पूर्वी बैंगलौर, बैंगलौर | नं. 11 इंदिरा नगर, मण्डूर विस्तार क्षेत्र, पूर्वी बैंगलौर, बैंगलौर-560049 | 50 मिश्रित+ हैल्पलाइन | 4,72,05 /- |
| 6 | महादेवी तार्ई महिला विद्या वर्धक संघ, अलंद कॉलोनी, अलंद रोड़, गुलबर्गा | मकान नं. 1-891/ 1613, चामुण्डेश्वरी नगर, जेवारगी कॉलोनी, गुलबर्गा, कर्नाटक | 50 मिश्रित | 16,22,833/- |
| 7 | समृद्धि सर्विस सोसायटी, मकान नं. 211, दूसरा मैन, छठा चौराहा, अंतिम बस स्टॉप, सदाशिव नगर, बेलगाम | सी.सी.बी.नं. 211 (एस नं. 11367 प्लॉट नं. 114), दूसरा मैन, छठा चौराहा, अंतिम बस स्टॉप, सदाशिव नगर, बेलगाम-1 | 50 मिश्रित | 5,12,783/- |
| 8 | सर्वोदय सर्विस सोसायटी, देवनहल्ली ताल्लुका, बैंगलौर (ग्रामीण), विजयपुर | मारुति नगर, चिकवालापुरा रोड़, विजयपुरा, देवनहल्ली ताल्लुका, जिला बैंगलौर (ग्रामीण), कर्नाटक | 50 मिश्रित+ हैल्पलाइन | 5,04,220 /- |
| 9 | स्नेह एजुकेशन एण्ड डेवलपमेंट सोसायटी, नं. 23, गामनकट्टी रोड़, शिवनंदा, हुबली नगर ताल्लुका, जिला धारवाड़ | 24, गामनकट्टी रोड़, शिवनंदा नगर, हुबली ताल्लुका, जिला धारवाड़, कर्नाटक | 50 मिश्रित+ हैल्पलाइन | 513411/- |
| 10 | नव ज्योति इंस्टीट्यूट फॉर सैल्फ हैल्प एण्ड रूरल डेवलपमेंट (निशार्ड) हिरेगोदार कॉम्प्लैक्स, अशोक नगर, हरेरी कर्नाटक | प्लॉट नं. 20, मकान नं. 733, मृत्युन्जय नगर, रनीबेन्नूर, हावेरी, कर्नाटक | 50 मिश्रित | 9,52,797 /- |

| | | | | |
|----|---|---|--------------------|-------------|
| 11 | टीपू एजुकेशन सोसायटी, 364, तीसरा चौराहा, चौथा मैन, टीपू नगर, मैसूर रोड, बेंगलौर | मकान नं. 150 एवं 151, खाता नं. 475, सर्वे नं. 34, विद्यासागर लेआउट, गांव तनीसांद्रा, ताल्लुका उत्तरी बेंगलौर, कर्नाटक | 50 मिश्रित | 12,05,343/- |
| 12 | सुभोदय सेवा संस्था, नं. 358, महावीर कॉम्प्लैक्स, पी.जे. एक्सटेंशन, देवनगीर-577001, कर्नाटक | दीर बी, 1653/18, चौथा चौराहा, सिदावीरप्पा एक्सटेंशन, देवनगीर, कर्नाटक | 50 मिश्रित | 4,22,200 /- |
| 13 | अम्बिका महिला संघ, बेंगलौर (उत्तर), बेंगलौर | चेन्नाबस्वेश्वरा नीलय, तीसरा मैन, तीसरा चौराहा, सिद्धगंगा एक्सटेंशन, जिला तुम्कूर, कर्नाटक | 50 मिश्रित | 3,87,000/- |
| 14 | ग्रामीण अभ्यादय सेवा संस्था IV वार्ड, टी.वी. सर्किल, राजीपुर कोर्ट रोड, दोडाबल्लापुर, बेंगलौर (ग्रामीण), कर्नाटक | प्रियदर्शिनी एक्सटेंशन दोडाबल्लापुर, बेंगलौर (ग्रामीण), कर्नाटक | 50 मिश्रित | 4,07,980/- |
| 15 | स्नेह भारती एजुकेशन सोसायटी, नं. 2, प्रथम तल, दूसरा चौराहा, एन. के. पाल्या, इलाइट थिएटर के पीछे, बेंगलौर(शहरी), कर्नाटक | नं.2910-41, मुरीवेंकटप्पा, लेआउट, अनकल नगर, बेंगलौर | 50 मिश्रित | 3,99,000/- |
| 16 | समर्थनम ट्रस्ट फॉर द डिसेब्लड, सुचिताविला पहला चौराहा, सत्रहवां मैन रोड, जे.पी. नगर, दूसरा चरण, बेंगलौर, कर्नाटक | प्लॉट नं. 11, सत्रहवां मैन रोड, जे.पी. नगर, बेंगलौर, कर्नाटक | 50 मिश्रित | 7,79,250/- |
| 17 | आशा किरण एजुकेशन एण्ड रिहैबिलिटेशन सोसायटी, हैल्थ कॉलोनी, पोस्ट ऑफिस रोड, सिदलघट्टा, चिकबल्लापुर, जिला कोलार, कर्नाटक | न्यूपोस्टऑफिसरोड, चिकबल्लापुर, तालुका चिकबल्लापुर, जिला कोलार, कर्नाटक | आश्रय गृह | 4,08,280 /- |
| 18 | समता लोक शिक्षण समिति ट्रस्ट, अलंद ताल्लुका, गुलबर्गा, कर्नाटक | चिंतामणि श्यामराव गुत्तेदार, अलंद ताल्लुका, गुलबर्गा | 50 मिश्रित महिलाएं | 6,11,065 /- |
| 19 | अन्नपूर्णा एसोसिएशन, हरिहर, | डोर नं. 4319, चित्रदुर्गा(कर्नाटक) | 50 मिश्रित | 6,23,500/- |
| 20 | सुप्रिम विद्या संस्था, कर्नाटक | सी.टी.एस. नं. 161.2, प्लॉट नं. 1 व 2 वार्ड नं. 2, बागलकोट, कर्नाटक | आश्रय गृह | 6,23,500 /- |
| 21 | स्नेह भारती एजुकेशन सोसायटी, बेंगलौर, कर्नाटक | | 50 मिश्रित | 6,23,500/- |

| | | | | |
|--------------------|---|--|--------------------------|--------------|
| 22 | सेंटर फॉर अर्बन डेवलपमेंट सोसायटी, बेंगलूर, कर्नाटक | | आश्रय गृह | 5,09,000/- |
| 23 | बस्वा कार्य समिति, बीदर, कर्नाटक | बागलकोट | आश्रय गृह | 4,97,600 /- |
| 24 | एस. संजीवनी सेवा संस्था, लक्ष्मीनगर, बागलकोट | | 50 मिश्रित | 5,09,000/- |
| केरल | | | | |
| 1 | पीपल्स सर्विस सोसायटी, डिओकेसन पासटोरल सेंटर पलक्कड़ | पीपल्स सर्विस सोसायटी, डिओकेसन पासटोरल सेंटर पलक्कड़ | हैल्पलाइन | 8,70,52 /- |
| 2 | वॉलण्ट्ररी आर्गेनाइजेशन फॉर सोशल एक्शन इन रूरल डेवलेपमेंट(वोसार्ड) डाकघर कुमिली, जिला इडुक्की, केरल | वॉलण्ट्ररी आर्गेनाइजेशन फॉर सोशल एक्शन इन रूरल डेवलेपमेंट (वोसार्ड) डाकघर कुमिली, जिला इडुक्की, केरल | हैल्पलाइन | 90,500 /- |
| मध्य प्रदेश | | | | |
| 1 | गोपाल महला मंडल, नाका नं. 3, राजगढ़(बिआउरा), मध्य प्रदेश | श्रीमती बिरदी बा पत्नी श्री बिट्टलदास गुप्ता, महाराष्ट्रीयन कॉलोनी, राजगढ़, मध्य प्रदेश | 50 मिश्रित+ हैल्पलाइन | 14,91,178 /- |
| 2 | परिवार परामर्श केंद्र(पुलिस अधीक्षक) (ए.जे.के. थाना), जिला उन्नाव, मध्य प्रदेश | परिवार परामर्श केंद्र(पुलिस अधीक्षक) (ए.जे.के. थाना), जिला उन्नाव, मध्य प्रदेश | हैल्पलाइन | 3,74,056 /- |
| 3 | महिला मंडल परिवार परामर्श केंद्र, महिला थाना, रीवा, मध्य प्रदेश | महिला मंडल परिवार परामर्श केंद्र, महिला थाना, रीवा, मध्य प्रदेश | हैल्पलाइन | 3,10,937 /- |
| 4 | परिवार परामर्श केंद्र, मारामाता थाना, बाणगंगा, जिला इंदौर, मध्य प्रदेश | परिवार परामर्श केंद्र, मारामाता थाना, बाणगंगा, जिला इंदौर, मध्य प्रदेश | हैल्पलाइन | 1,98,865/- |
| 5 | परिवार परामर्श केंद्र, थाना परदेसीपुरा, जिला इंदौर, मध्य प्रदेश | परिवार परामर्श केंद्र, थाना परदेसीपुरा, जिला इंदौर, मध्य प्रदेश | हैल्पलाइन | 1,81,480/- |
| 6 | परिवार परामर्श केंद्र, थाना जूनी, जिला इंदौर, मध्य प्रदेश | परिवार परामर्श केंद्र, थाना जूनी, जिला इंदौर, मध्य प्रदेश | हैल्पलाइन | 1,65,645/- |
| 7 | परिवार परामर्श केंद्र, थाना सनवार, जिला इंदौर, मध्य प्रदेश | परिवार परामर्श केंद्र, थाना सनवार, जिला इंदौर, मध्य प्रदेश | हैल्पलाइन | 1,81,442 /- |

| | | | | |
|----|---|--|--------------|-------------|
| 8 | परिवार परामर्श केंद्र, महिला थाना, जिला इंदौर, मध्य प्रदेश | परिवार परामर्श केंद्र, महिला थाना, जिला इंदौर, मध्य प्रदेश | हैल्पलाइन | 1,78,125/- |
| 9 | परिवार परामर्श केंद्र, थाना चंदन नगर, जिला इंदौर, मध्य प्रदेश | परिवार परामर्श केंद्र, थाना चंदन नगर, जिला इंदौर, मध्य प्रदेश | हैल्पलाइन | 1,97,678/- |
| 10 | परिवार परामर्श केंद्र, थाना, शाहजानाबाद, जिला भोपाल, मध्य प्रदेश | परिवार परामर्श केंद्र, थाना, शाहजानाबाद, जिला भोपाल, मध्य प्रदेश | हैल्पलाइन | 2,09,447/- |
| 11 | परिवार परामर्श केंद्र, थाना कोतवाली, जिला भोपाल, मध्य प्रदेश | परिवार परामर्श केंद्र, थाना कोतवाली, जिला भोपाल, मध्य प्रदेश | हैल्पलाइन | 1,07,978 /- |
| 12 | परिवार परामर्श केंद्र, थाना बट्टीनाथ, जिला इंदौर, मध्य प्रदेश | परिवार परामर्श केंद्र, थाना बट्टीनाथ, जिला इंदौर, मध्य प्रदेश | हैल्पलाइन | 2,57,968 /- |
| 13 | परिवार परामर्श केंद्र, थाना मऊ, जिला इंदौर, मध्य प्रदेश | परिवार परामर्श केंद्र, थाना मऊ, जिला इंदौर, मध्य प्रदेश | हैल्पलाइन | 2,00,398/- |
| 14 | परिवार परामर्श केंद्र, थाना संजोगिता गंज, जिला इंदौर, मध्य प्रदेश | परिवार परामर्श केंद्र, थाना संजोगिता गंज, जिला इंदौर, मध्य प्रदेश | हैल्पलाइन | 1,91,386/- |
| 15 | परिवार परामर्श केंद्र, सब-डिवीजन वढा, जिला सिधी, मध्य प्रदेश | परिवार परामर्श केंद्र, सब-डिवीजन वढा, जिला सिधी, मध्य प्रदेश | हैल्पलाइन | 1,65,473/- |
| 16 | परिवार परामर्श केंद्र, थाना देपालपुर, जिला इंदौर, मध्य प्रदेश | परिवार परामर्श केंद्र, थाना देपालपुर, जिला इंदौर, मध्य प्रदेश | हैल्पलाइन | 1,60,997 /- |
| 17 | परिवार परामर्श केंद्र, थाना एम.आई. जी., जिला इंदौर, मध्य प्रदेश | परिवार परामर्श केंद्र, थाना एम.आई.जी., जिला इंदौर, मध्य प्रदेश | हैल्पलाइन | 1,99,439 /- |
| 18 | परिवार परामर्श केंद्र, पुलिस अधीक्षक का कार्यालय, जिला जबलपुर, मध्य प्रदेश | परिवार परामर्श केंद्र, पुलिस अधीक्षक का कार्यालय, जिला जबलपुर, मध्य प्रदेश | हैल्पलाइन | 4,13,418 /- |
| 19 | महिला बाल विकास एवं विकलांग कल्याण संगठन, एम 2/4, अंतूर कॉम्प्लैक्स शिवाजी नगर, भोपाल, मध्य प्रदेश | झांसी टीकमगढ़ मैन रोड., बार्ड नं. 10, गणेश दरवाजा के पास, ओरछा, जिला टीकमगढ़ (मध्य प्रदेश) | 50 आश्रय गृह | 3,71,160/- |
| 20 | ज्ञानपथ शिक्षा एवं समाज कल्याण, सुंदर नगर, छैला रोड़, दशहरा मैदान के पीछे, ब्लॉक फंडा, जिला भोपाल, मध्य प्रदेश - 462001 | सुंदर नगर, छैला रोड़, दशहरा मैदान के पीछे, ब्लॉक फंडा, जिला भोपाल, मध्य प्रदेश | हैल्पलाइन | 2,54,424 /- |

| | | | | |
|-------------------|--|--|-------------|-------------|
| 21 | वामा जन कल्याण सेवा समिति, इंदौर | 103-ए, वैशाली नगर, इंदौर | 50 मिश्रित | 5,06,000/- |
| 22 | राव माधव विद्या निकेतन समिति, अशोक नगर, मध्य प्रदेश | पुलिस स्टेशन अशोक नगर(मध्य प्रदेश) | हैल्पलाइन | 1,14,500 /- |
| महाराष्ट्र | | | | |
| 1 | कलावती आदर्श महिला विकास केंद्र, करोल नगर, पुणे | कलावती आदर्श महिला विकास केंद्र, 'सद्धकला', ध्यानदीप कॉलोनी, लेन नं. 2, नहर के पास, करवे नगर, पुणे | हैल्पलाइन | 2,03,639 /- |
| 2 | बाल विकास महिला मंडल मार्फत् महिला वस्तिगढ़, सुदर्शन कॉलोनी, इंडिया नगर, लातूर-413531, महाराष्ट्र | बाल विकास महिला मंडल मार्फत् महिला वस्तिगढ़, सुदर्शन कॉलोनी, इंडिया नगर, लातूर-413531, महाराष्ट्र | 100 मिश्रित | 1,14,500/- |
| 3 | शिवम महिला शिक्षण प्रसारक मंडल, प्रभानी, कबाड़ी मोहल्ला, उदिरीमठ के सामने, जालना, महाराष्ट्र | गोकुलवाडी, खरपूडी रोड, जालना | 50 मिश्रित | 3,49,000 /- |
| 4 | स्व0 मधुकरराव अवाघटी प्रतिष्ठान संतकृपा, स्टेट बैंक कॉलोनी, स्टेशन एरिया, मूर्तिजापुर, अकोला, महाराष्ट्र | नाजुल प्लॉट नं. 85, सीट नं. 16-13, मूर्तिजापुर पेठ, अकोला, महाराष्ट्र | 50 मिश्रित | 7,79,000 /- |
| 5 | अन्नपूर्णा शिक्षण संस्थान, हिंगोली, महाराष्ट्र | हिंगोली, महाराष्ट्र | 50 मिश्रित | 7,79,250/- |
| 6 | खातून माइनेरिटी वीमैन सोशल वेलफेयर एण्ड एजुकेशन सोसायटी, मालेगांव | प्लॉट नं. 41, गुट नं. 207, मालेगांव, जिला नासिक, महाराष्ट्र | 50 मिश्रित | 5,09,000/- |
| 7 | मधुमति महिला मंडल, लातूर | शिवाजी नगर, जिला प्रभानी | 50 मिश्रित | 5.09,000/- |
| 8 | शांति निकेतन शिक्षण संस्था, नांदेड, महाराष्ट्र | नारी नाका, मुखेड, जिला नांदेड | 50 मिश्रित | 5,07,200/- |
| 9 | माता जेजई बहुउद्देशीय विकास महिला मंडल, लातूर | प्रभानी | 50 मिश्रित | 5,09,000 /- |
| 10 | लक्ष्मी बाई सेवा भाई ग्राम विकास मंडल, जालना | जालना | 50 मिश्रित | 4,94,000/- |
| 11 | ज्योतिबा भक्त मंडल सामाजिक विकास संस्था, शोलापुर | शोलापुर | 50 मिश्रित | 6,18,500 /- |
| 12 | जीजा माता बहुउद्देशीय महिला मंडल, लातूर | सरवण नगर, बुलडाना | 50 मिश्रित | 5,09,000 /- |

| | | | | |
|----|---|---|------------|-------------|
| 13 | श्री साई सेवा भाई संस्था, लातूर | विशाल नगर, लातूर | 50 मिश्रित | 5,09,000/- |
| 14 | मदर टेरेसा, मागसवर्गीय महिला विकास मंडल, लातूर | कंधार, नांदेड, महाराष्ट्र | 25 मिश्रित | 3,29,500 /- |
| 15 | लोकमान्य शिक्षण प्रसारक मंडल, उदगिरि | पुणे | 50 मिश्रित | 4,98,950/- |
| 16 | आदिवासी रिसर्च एण्ड डेवलेपमेंट फाउण्डेशन, नांदूरबार | नांदूरबार | 50 मिश्रित | 4,89,440 /- |
| 17 | विदर्भ ग्राम विकास शिक्षण मंडल, चंदरपुर, महाराष्ट्र | चंदरपुर | 50 मिश्रित | 5,79,274 /- |
| 18 | बाल विकास महिला मंडल, लातूर | नेताजी नगर, लातूर | हैल्पलाइन | 1,14,500 /- |
| 19 | श्री गंजाम स्पोर्ट एण्ड बहुउद्देशीय संस्था, जलगांव | जिला मेहरुन, | 50 मिश्रित | 5,84,500/- |
| 20 | ऋषिकेश महिला विकास बहुउद्देशीय संस्था, औरंगाबाद | फुलवाणी, औरंगाबाद | 50 मिश्रित | 5,09,000 /- |
| 21 | यमुबाई शिक्षण सांस्कृतिक महिला मंडल, धुले | धुले, महाराष्ट्र | हैल्पलाईन | 1,14,500 /- |
| 22 | दत्ता प्रभु शिक्षण प्रसारक मंडल, औरंगाबाद | प्लॉट नं. 255, एन-1, बी | आश्रय गृह | 5,09,000 /- |
| 23 | महात्मा गांधी विचार संवर्धन संस्था, नागपुर | ग्रीन हाऊस, रामटेक | हैल्पलाईन | 5,09,000 /- |
| 24 | लोक विकास प्रतिष्ठान, लातूर, महाराष्ट्र | तालुका ओमरगा, जिला उस्मानाबाद, महाराष्ट्र | हैल्पलाईन | 1,14,500 /- |
| 25 | लोकमान्य शिक्षण प्रसारक मंडल, लातूर, महाराष्ट्र | 63/01/69, रामनगर, न्यू सांगवी, पुणे, महाराष्ट्र | आश्रय गृह | 5,09,000 /- |
| 26 | समता संजीवनी बहुउद्देशीय शिक्षण प्रसारक मंडल, लातूर | बसंत रोड, आर.टी.ओ. ऑफिस के पीछे, प्रभानी, महाराष्ट्र | आश्रय गृह | 5,09,000 /- |
| 27 | प्रगति विद्या प्रसारक संस्था, नांदूरबार | मिशन हाई स्कूल के पीछे, शाहेडा, नांदूरबार | आश्रय गृह | 5,09,000 /- |
| 28 | बजरंग रिसर्च फाउण्डेशन, बीड, महाराष्ट्र | महासांगवी, ताल्लुका पटोदा, जिला बीड | आश्रय गृह | 4,95,200 /- |
| 29 | उज्ज्वल गोंडवाना महिला मंडल, नागपुर, महाराष्ट्र | 286, जयहिंद कॉलोनी, नांदूरबार | आश्रय गृह | 5,07,500 /- |
| 30 | पीस एकैडमी, कोल्हापुर, महाराष्ट्र | प्लॉट नं. 427/2, अलका सेठी फार्म, कागल, कोल्हापुर, महाराष्ट्र | आश्रय गृह | 5,09,000/- |

| | | | | |
|---------------|--|---|-------------------------|-------------|
| 31 | संत गाड्ढे बाबा एजुकेशन सोसायटी, पुर्वाणी, महाराष्ट्र | पुर्वाणी, महाराष्ट्र | हैल्पलाईन | 1,14,500 /- |
| 32 | ग्रामीण शैक्षणिक व सांस्कृतिक विकास मंडल, गढ्ढचरौली, महाराष्ट्र | चमोशी, जिला गढ्ढचरौली (महाराष्ट्र) | हैल्पलाईन | 1,14,500/- |
| 33 | श्री छत्रपति शिवाजी एजुकेशन एण्ड वैलफेयर सोसायटी, अकोला, महाराष्ट्र | डाकघर गिम्हावाणे, तहसील दापोली, रत्नागिरी, महाराष्ट्र | आश्रय गृह | 5,09,500/- |
| 34 | अहिल्याबाई शिक्षण प्रसारक एण्ड बहुउद्देशीय मंडल, शुक्रवार पेठ, लम्भाडे भवन, रेलवे रोड, वाशिम, महाराष्ट्र | शुक्रवार पेठ, लम्भाडे भवन, रेलवे रोड, वाशिम, महाराष्ट्र | आश्रय गृह | 5,09,000/- |
| मणिपुर | | | | |
| 1 | रूरल डेवलपमेंट सोसायटी, आर.डी. एस. भवन, वांगजिंग बाजार, डाकघर वांगजिंग, थाउबल, मणिपुर | श्री एस.एम. जैकब, पालेल बाजार, जिला चंदेल, स्टेशन पालेल बाजार, मणिपुर | 50 मिश्रित | 3,66,188/- |
| 2 | द एस.सी./एस.टी. बैकवर्ड वीमैन एण्ड चिल्ड्रन डेवलेपमेंट आर्गनाइजेशन इन रूरल एरियाज़, थाउबल, खुनाउ, जिला थाउबल, मणिपुर | श्री थांगखुलून सुपुत्र श्री साइमन, सैलकुल, प्लॉट नं. 120, मकान नं. 34, डाकघर सैलकुल बाजार, कायकुला पुलिस स्टेशन के नज़दीक, मणिपुर | 50 मिश्रित+ हैल्पलाइन | 9,41,660/- |
| 3 | इंस्टीट्यूट ऑफ सोशल डेवलेपमेंट फॉर वीकर सैक्शनस, बहेंगवाम लेइकई, खोंगनांग, होबाइबी, एन.सी. रोड, जिला इम्फाल पश्चिम, मणिपुर | मकान नं. 128, संगार्इकोनोउ मेनिंग लेइकई, टिडिडम रोड (लिटिल फ्लॉवर स्कूल के पीछे) जिला पश्चिमी इम्फाल, डाकघर इम्फाल-795001 | 50 मिश्रित+ हैल्पलाइन | 9,39,053 /- |
| 4 | पब्लिक योगा एण्ड नेचर केयर एसोसिएशन, ककचिंग, थाउबल, चुमनांग लेइकई, थाउबल | इंगखोल, क्लास ऑफ विलेज नं. 62, ककचिंग वैरी, ककचिंग तहसील, मणिपुर | 50 मिश्रित | 3,78,300/- |
| 5 | रूरल वालण्टरी सर्विसज़(आर.वी. एस.) वांगवल, मयाइ लेइकई, डाकघर थाउबल, जिला थाउबल | वांगवल मयाइ लेइकई(पुलिस अधीक्षक के कार्यालय के पास) जिला थाउबल, मणिपुर | 50 हैल्पलाइन+ एच.आई.वी. | 9,41,375/- |
| 6 | इनवायरनमेंट एण्ड इकोनॉमिक्स मैनेजमेंट एसोसिएशन, हाउवम मार्ले चिंगथांग लेइकई, जिला पश्चिमी इम्फाल | गांव केइखु, जिला पश्चिमी इम्फाल, मणिपुर | 50 + | 1565510/- |
| 7 | चिलचिल एशियन मिशन सोसायटी, कनलटोंगबी-795151, जिला सेनापति | ब्लॉक एवं जिला सेनापति -795105, मणिपुर | 50+ एच.आई.वी. | 731250/- |

| | | | | |
|-----------------|---|--|------------------------|---------------|
| 8 | वीमैन्स इनकम जनरेशन सेंटर, थाउबल, वांगमटावा, जिला थाउबल, मणिपुर | ओइनम बाजार, तहसील नामबोल ब्लॉक विष्णुपुर, मणिपुर | 50+ हैल्पलाइन | 4,70,800/- |
| 9 | आर.डी.एस., थाउबल, मणिपुर, | वांगवल, मयाइ लेइकई, थाउबल, मणिपुर | हैल्पलाइन | 1,14,500 /- |
| 10 | वीमैन वॉलण्टरी आर्गेनाइजेशन, मणिपुर | केइसमपाट मोइरांग निंगथाउ लेइरक, पश्चिमी इम्फाल, मणिपुर | 50 मिश्रित | 6,23,500 /- |
| 11 | रूरल एरिया डेवलेपमेंट एसोसिएशन, मणिपुर | | आश्रय गृह | 5,09,000 /- |
| 12 | श्री श्री राधा मदन नामपाला, मणिपुर | | आश्रय गृह | 5,09,000 /- |
| 13 | ऑल बैकवर्ड क्लासिस एण्ड इकोनॉमिक डेवलेपमेंट आर्गेनाइजेशन, थाउबल | सामाराम बाजार, वांगिंग, थाउबल, मणिपुर | आश्रय गृह | 5,09,000 /- |
| 14 | मणिपुर रूरल सर्विस एसोसिएशन, मणिपुर | | आश्रय गृह+ हैल्पलाइन | 6,23,500 /- |
| नागालैंड | | | | |
| 1 | रूरल वूमन डेवलेपमेंट ट्रस्ट, नागालैंड | मोकोचुंग(नागालैंड) | आश्रय गृह | 5,09,000 /- |
| 2 | नागालैंड टी. प्लान्टर एसोसिएशन कोहिमा | सप्लाई कॉलोनी, कोहिमा, नागालैंड | आश्रय गृह | 5,09,000 /- |
| 3 | लोहे वैलफेयर आर्गेनाइजेशन, लेज़मीवुले, कोहिमा, नागालैंड | घाठसी, जुनहेबोटो (नागालैंड) | 50 मिश्रित | 5,09,000/- |
| उड़ीसा | | | | |
| 1 | कोफी(सेंटर फॉर पब्लिक हैल्थ एण्ड इनवायरमेंट एजुकेशन) हरपरबती, डाकघर एवं जिला जाजपुर | बीबी सराय, जाजपुर नगरपालिका का वार्ड नं. 3, होल्डिंग नं. 336 | 50+ मिश्रित | 4,54,348 /- |
| 2 | महर्षि दयानंद सर्विस मिशन, जोरांदा, डाकघर महिमागढ़ी, जिला धंकनाल | गुडियानाली, डाकघर व जिला धंकनाल, उड़ीसा-759001 | 50 हैल्पलाइन + मिश्रित | 2,11,474,7 /- |
| 3 | एसोसिएशन फॉर हैल्थ एजुकेशन एण्ड डेवलेपमेंट (अहेड) प्लॉट नं. बी-21, बी.जे.बी. नगर, भुवनेश्वर-751014, जिला खुर्दा | प्लॉट नं. 276, डाकघर/पुलिस स्टेशन-जिला नयागढ़, उड़ीसा | 50 हैल्पलाइन + मिश्रित | 10,85,500 /- |
| 4 | जयंती पाथागार, साहापाडा, डाकघर ब्रह्मबराडा, जिला जाजपुर, उड़ीसा-755005 | गांव राउतारापुर, डाकघर एवं जिला जाजपुर, उड़ीसा | 50 हैल्पलाइन + मिश्रित | 5,35,517/- |

| | | | | |
|----|--|---|-------------------------------|---------------|
| 5 | सोसायटी फॉर वीकर कम्युनिटी, शंकरपुर, डाकघर व जिला भद्रक, उड़ीसा-756100 | गांव शंकरपुर, डाकघर/थाना/ जिला - भद्रक, उड़ीसा-756100 | 50 हैल्पलाइन + मिश्रित | 10,29,788/- |
| 6 | पालीश्री महिला समिति, गांव व डाकघर त्यांदाकुरा, जिला केंद्रपाड़ा | प्लॉट नं. 1867, खाता नं. 631(कोरुआ) जिला केंद्रपाड़ा, उड़ीसा | 50 मिश्रित | 4,03,007 /- |
| 7 | महेश दयानंद सर्विस मिशन, गांव जोरांदा, डाकघर महिमागढ़ी, धेंकनाल-759014 | गांव तुरंगा, डाकघर, पी.टी.सी. जिला अंगूल ब्लॉक अंगूल सदर-759122(खाता नं. 929/586, प्लॉट नं. 310/7782) | 50 हैल्पलाइन + मिश्रित | 23,38,879/- |
| 8 | प्रकल्प, गांव व डाकघर ज्योतिपुर, जिला क्यांझर, उड़ीसा-758046 | प्लॉट नं. 238/75, मौजा रानकी का खाता नं. 44/83 (गौरटोटा साही के पास, टेलीफोन एक्सचेंज कार्यालय के पीछे) | 50 हैल्पलाइन + मिश्रित | 2,23,76,27 /- |
| 9 | एसोसिएशन फॉर सोशल वर्क एण्ड सोशल रिसर्च इन उड़ीसा, सेवा विहार, डाकघर बाटपाली, जिला बोध, उड़ीसा | सेवा विहार, बाटपाली, जिला बोध, उड़ीसा | 50 हैल्पलाइन + मिश्रित | 12,36,680/- |
| 10 | आदिवासी हरिजन इंटीग्रेटेड मास सोशल एजेंसी(अहिम्सा), कांधमाल, फुलवाणी | प्लॉट नं. 62 व 64, खाता नं. 33, मौजा गुदरीसाही थाना फुलवाणी, उड़ीसा | 50 मिश्रित | 10,24,916 /- |
| 11 | एसोसिएशन फॉर वॉलण्टरी एक्शन(अवा) दामपुर, डाकघर बेरबोई, जिला पुरी | प्लॉट नं. 718/10, खाता नं. 120/74, राउरकेला टाउन यूनिट नं. 1, प्रधानपाली, राउरकेला, 15, थाना रघुनाथपाली, सुंदरगढ़, उड़ीसा | 25 हैल्पलाइन + मिश्रित | 12,86,116/- |
| 12 | नीलांचल नारी सेवा समिति, गांव हेवली गली, जिला पुरी | नीलांचल नारी सेवा समिति, गांव हेवली गली, डाकघर व जिला पुरी, उड़ीसा | 50 मिश्रित | 6,87,120 /- |
| 13 | पीपुल्स फोरम, खुर्दा | प्लॉट नं. 329/706, मौजा अलकार, डाकघर जहाला, थाना जातनी, जिला खुर्दा, उड़ीसा | 50 अवैध देह व्यापार के पीड़ित | 19,38,522 /- |
| 14 | भारत इंटीग्रेटेड सोशल वेलफेयर एजेंसी(बिश्वा), गांव दानीपाली, डाकघर बरेईपाली, जिला सम्भलपुर | प्लॉट नं. व खाता नं. 733/1959, 1281/5985 मौजा दानपाली, सम्भलपुर, उड़ीसा | 50 मिश्रित+ हैल्पलाइन | 9,26,107/- |
| 15 | गंगाधर युवक संघ, मंदारबगीचापौना, भवानीपाटना, कालाहांडी | खाता नं. 171/303, प्लॉट नं. 535, मौजा/डाकघर परमानंदपुर, थाना भवानीपाटना, जिला कालाहांडी, उड़ीसा | 50 मिश्रित+ हैल्पलाइन | 15,09,830 /- |

| | | | | |
|----|--|--|-------------|------------------------|
| 16 | रामकृष्ण पाथागार, गांव व डाकघर बोरीडा(ए) वाया के.एस. नगर, गंजाम | जिला नवरंगपुर, उड़ीसा | हैल्पलाइन | 1,99,045/- |
| 17 | सहारा, गांव व डाकघर गोरुपुर, जिला रायगाड़ा | सहारा, गांव व डाकघर गोरुपुर, जिला रायगाड़ा | हैल्पलाइन | 1,50,500/- |
| 18 | वालण्टरी इंस्टीट्यूट फॉर रूरल डेवलपमेंट(विडी) गांव टीटीगांव, डाकघर आएडा वाया एथमलिक, अंगूल | वालण्टरी इंस्टीट्यूट फॉर रूरल डेवलपमेंट(विडी) गांव टीटीगांव, डाकघर आएडा वाया एथमलिक, अंगूल | हैल्पलाइन | 2,07,746 /- |
| 19 | अमृत, पोस्ट बॉक्स नं. 69, आदर्शपाडा, डाकघर व जिला बालनगीर | आदर्शपाडा, जिला बालनगीर, उड़ीसा-767001 | हैल्पलाइन | 1,94,000/- |
| 20 | रिसर्च एकैडमी फॉर रूरल इनरिचमेंट (रेअर) गांव व डाकघर गोकर्नेश्वर पाडा, जिला सुवर्णपुर | गांव व डाकघर गोकर्नेश्वर पाडा, जिला सुवर्णपुर, उड़ीसा-767017 | हैल्पलाइन | 3,06,102/- |
| 21 | रूरल डेवलपमेंट एक्शन सैल, गांव तुलसीचौरा, डाकघर बड़ीपाड़ा, जिला मयूरभंज | बिजॉय रामचंद्रपुर, वार्ड नं. 14, गांव तुलसीचौरा, डाकघर बड़ीपाड़ा, जिला मयूरभंज, उड़ीसा | हैल्पलाइन | 2,09,000/- 6.6.2008 |
| 22 | एकलव्य वॉलण्टरी ब्लड डोनर एसोसिएशन, बारगढ़ | गांव/डाकघर भाटली, जिला बारगढ़ | हैल्पलाइन | 1,74,000 /- |
| 23 | यूनिवर्सल सर्विस आर्गनाइजेशन, गांव देवडाला, डाकघर कोमाटलपेटा, जिला रायगढ़ | यूनिवर्सल सर्विस आर्गनाइजेशन, खाता नं. 20, प्लॉट नं. 531 एवं खाता नं. 25, प्लॉट नं. 293/1, तहसील कोकलपेटा, जिला रायगढ़, उड़ीसा | 50 मिश्रित | 5,46,645 /- |
| 24 | विजया, मुख्यालय 417, साहेद नगर, भुवनेश्वर, उड़ीसा | प्लॉट नं. 974, मौजा कुंधेहीबैंटा साही, पुरी, उड़ीसा | 150 मिश्रित | 17,29,428/- |
| 25 | नन्हें-मुन्ने युवा छात्र संसद, जिला गंजाम, उड़ीसा | गांव व डाकघर पारलखेमुंडी, जिला गजपति, उड़ीसा | 50 मिश्रित | 3,74,890/- |
| 26 | रूरल डेवलेपमेंट एक्शन सैल, बरीपाड़ा, उड़ीसा | बरीपाड़ा, उड़ीसा | 50 मिश्रित | 7,18,000/- |
| 27 | सैंटर फॉर रूरल रीकंस्ट्रक्शन सोशल सॉलिडिरिटी, आदसपुर, कटक, उड़ीसा | मौजा कांतापाड़ा, गोविंदपुर, कटक | 50 मिश्रित | 6,23,500/- |
| 28 | कंसलटैंसी सैंटर फॉर ट्रेनिंग रिसर्च एण्ड इवैल्यूएशन, नयागढ़ | सोनपुर, जिला नयागढ़ | आश्रय गृह | 5,09,000/- |

| | | | | |
|-----------------|--|--|------------|-------------|
| 29 | अहिम्सा, फुलवाणी, उड़ीसा | केंदुपादर, कंधमाल, उड़ीसा | हैल्पलाइन | 1,14,500 /- |
| 30 | नेचुरल इंस्टीट्यूट फॉर सोशल वेलपड्येयर, जाजपुर, उड़ीसा | सोबरा, जाजपुर, उड़ीसा | 50 मिश्रित | 6,23,500/- |
| 31 | द मैडिक्स, अंगूल, उड़ीसा | | 50 मिश्रित | 5,96,500 /- |
| 32 | नेताजी स्मारक पाथागार, कटक, उड़ीसा | मौजा नबाजा, डाकघर उत्तरम, कटक, उड़ीसा | 50 मिश्रित | 4,82,000 /- |
| 33 | नैशनल रूरल डेवलेपमेंट कोऑपरेशन, सोनपुर, उड़ीसा | तराभू, जिला सुबरनपुर (उड़ीसा) | आश्रय गृह | 5,09,000/- |
| पंजाब | | | | |
| 1 | एसोसिएशन फॉर सोशल हैल्थ इन इंडिया, शाखा रैडक्रॉस भवन, फरीदकोट | एसोसिएशन फॉर सोशल हैल्थ इन इंडिया, शाखा रैडक्रॉस भवन, लाजपत नगर, जालंधर, पंजाब | हैल्पलाइन | 3,62,000/- |
| 2 | इंडियन रैडक्रॉस सोसायटी, रैडक्रॉस भवन, सादिक रोड, फरीदकोट | इंडियन रैडक्रॉस सोसायटी, रैडक्रॉस भवन, सादिक रोड, फरीदकोट, पंजाब | हैल्पलाइन | 1,72,080 /- |
| 3 | इंडियन रैडक्रॉस सोसायटी, भाई घनिया, रैडक्रॉस भवन, शाखा रूपनगर, रोपड़ | इंडियन रैडक्रॉस सोसायटी, भाई घनिया, रैडक्रॉस भवन, शाखा रूपनगर, रोपड़ | हैल्पलाइन | 3,14,306 /- |
| राजस्थान | | | | |
| 1 | दीप शिखा महिला बाल उत्थान समिति, जयपुर | हटवाड़ा रोड, जयपुर | हैल्पलाइन | 1,14,500 /- |
| 2 | लोहागढ़ औद्योगिक शिक्षण एवं प्रसारक संस्थान, भरतपुर | रंजीत नगर, भरतपुर | 50 मिश्रित | 5,09,000 /- |
| 3 | मानव विकास एवं अनुसंधान संस्थान, भरतपुर | भरतपुर | हैल्पलाइन | 1,14,500 /- |
| 4 | गुरुकुल सेवा समिति, जयपुर | नं. 14, गायत्री नगर, महादेवजी, टोंक | 50 मिश्रित | 5,09,000/- |
| 5 | आंचलिक कृषि शोध एवं मानव सेवा संस्था, राजसमंद, राजस्थान | रेल मार्ग, राजसमंद, राजस्थान | 50 मिश्रित | 5,09,000 /- |
| 6 | राजस्थान महिला विकास एवं स्वास्थ्य शिक्षण संस्थान जयपुर, राजस्थान | चिरावा, झूंझनू, राजस्थान | 50 मिश्रित | 6,23,500 /- |
| 7 | राधा स्वामी महिला मंडल सोसायटी, जयपुर, राजस्थान | आई.सी.ई. फैक्टरी, चुरु, राजस्थान | 50 मिश्रित | 5,99,512/- |

| | तमिलनाडु | | | |
|----|---|---|--------------------------------------|--------------|
| 1 | द बैनिअन, छठा मेन रोड, मोगापेयर, ई.आर.आई. स्कीम, पश्चिमी मोगापेयर, चेन्नई-37 | अम्बान्तूर नगरपालिका, चेन्नई | 200 निराश्रित महिलाएं | 39,50,000 /- |
| 2 | रूरल एजुकेशन फॉर एक्शन एण्ड डेवलेपमेंट (रीड) एच-27, पाँचवां चौराहा, आर.एम. कॉलोनी, जिला डिंडिगुल | 34/10 एवं 434/डब्ल्यू 2, प्लानी द्व टाउन, जिला डिंडिगुल, तमिलनाडु | अवैध देह व्यापार की पीड़ित 100 महिला | 27,25,580/- |
| 3 | अवई ग्राम कल्याण सोसायटी, 260, पब्लिक ऑफिस रोड, वेलीपाल्यम, नागापट्टिनम | नं. 555, पब्लिक ऑफिस रोड, वेलीपाल्यम, नागापट्टिनम-611001 | 50 मिश्रित | 9,27,850 /- |
| 4 | कलाईसेल वि करुणालय सोशल वेलफेयर सोसायटी, 3/पी.पी.आई., तीसरा ब्लॉक, पश्चिमी मोगापेयर, चेन्नई-6000037 | 58 चौथी गली, तिरुमलाई नगर, मल्लेश्वरी नगर, ताम्बरम-600073 | 50 मिश्रित | 15,25,330 /- |
| 5 | मास एक्शन नेटवर्क(मेन) इंडिया ट्रस्ट, 53/21, प्रथम तल, आरकोट सालिग्रामम(विष्णुमहल मैरेज हॉल के सामने) जिला चेन्नई, तमिलनाडु | प्लॉट नं. 125 एवं डोर नं. 12, दूसरा मेन रोड, अलवर्थिरु नगर, चेन्नई-600087 | 50 मिश्रित | 10,56,350 /- |
| 6 | मरिलय, तन्नीपंडाल, कोयम्बटूर | जिला थेनी ब्लॉक चेनी-625534, तमिलनाडु | 50 मिश्रित | 9,75,696 /- |
| 7 | सोसायटी फॉर रूरल डेवलेपमेंट प्रमोशनल सर्विसिज़, पोसट बैग नं. 14,533 दुराई नगर, तिरुपत्तूर, जिला वेल्लोर, तमिलनाडु | मकान नं. 195/15, वल्लालार नगर, तिरुपत्तूर, जिला वेल्लोर, तमिलनाडु | 50 मिश्रित | 8,35,883 /- |
| 8 | सोसायटी फॉर रूरल डेवलेपमेंट 34 डी/12, तिरुनगर, मोहनूर रोड, जिला नामाक्कल, तमिलनाडु | 34 डी/12, तिरुनगर, मोहनूर रोड, नामाक्कल-637001, तमिलनाडु | 50 मिश्रित | 13,71,213/- |
| 9 | भारत माता फ़ैमली वेलफेयर फाउण्डेशन, 23 बी, मन्ई रोड, पोसट बॉक्स नं. 19, तिरुतुरइपुंडी-614713, जिला तिरुवरूर, तमिलनाडु | डी नं. 23-बी, आर.एस. नं. 34/1, वार्ड नं. 4, मन्नारगुडी रोड, तिरुतुरइपुंडी शहर, जिला तिरुवरूर, तमिलनाडु | 25 महिलाएं | 523,215 |
| 10 | अरसन रूरल डेवलेपमेंट सोसायटी, 129, 'डी', अन्ना सलाई, कलकाड-627501, जिला तिरुनालवेली, तमिलनाडु | एस.वाई. नं. 489/2, डोर नं. 199, ग्राम पंचायत, कदमवोदू वाल्वू, पंचायत यूनियन कलकाड, जिला तिरुनालवेली, तमिलनाडु | 50 महिलाएं | 6,38,720/- |

| | उत्तर प्रदेश | | | |
|----|--|---|---------------------|-------------|
| 1 | शिखा महिला समिति, 387, आवास कटरा, बस्ती, उत्तर प्रदेश | शिखा महिला समिति, 387, आवास कटरा, बस्ती, उत्तर प्रदेश | हैल्पलाइन | 2,04,9021/- |
| 2 | मदरसा अनवरुल उलूम तालीमी सोसायटी, 12/563, इंदिरा नगर, लखनऊ, उत्तर प्रदेश | मदरसा अनवरुल उलूम तालीमी सोसायटी, 12/563, इंदिरा नगर, लखनऊ, उत्तर प्रदेश | हैल्पलाइन | 2,01,176/- |
| 3 | लोक कल्याण सेवा समिति, 301/11/01, ब्रह्मपुर, मुज़फ्फरनगर, | लोक कल्याण सेवा समिति (एफ. सी.सी.), 301/11/01, ब्रह्मपुर, मुज़फ्फरनगर, | हैल्पलाइन | 2,07,908/- |
| 4 | पटेल नगर विकास समिति, इंदिरा नगर, लखनऊ, उत्तर प्रदेश | पटेल नगर विकास समिति, अल्पावास गृह, जिला रायबरेली, उत्तर प्रदेश | हैल्पलाइन | 2,11,421 /- |
| 5 | चंद्रा शिक्षा संस्थान, 629-ए, खरका रोड़, भारतीय स्टेट बैंक के पास, जौनपुर, उत्तर प्रदेश | 629-ए, खरका रोड़, भारतीय स्टेट बैंक के पास, जौनपुर, उत्तर प्रदेश | हैल्पलाइन | 98,25 /- |
| 6 | चंद्रा शिक्षा संस्थान, 629-ए, खरका रोड़, भारतीय स्टेट बैंक के पास, जौनपुर, उत्तर प्रदेश | मकान नं. 629/1, मोहल्ला हुसेनाबाद खरका रोड़, जिला जौनपुर, | 50 मिश्रित | 3,56,496 /- |
| 7 | महिला कल्याण समिति, 285, गोरा बाजार, रायबरेली, उत्तर प्रदेश | अहमदपुर नजूल, मोहल्ला तिलक नगर, रायबरेली, उत्तर प्रदेश | 50 मिश्रित | 9,79,024/- |
| 8 | महिला उत्थान संस्थान, गांव व डाकघर मसौली, जिला बाराबंकी, उत्तर प्रदेश | मोहल्ला लखपेड़ा बाग कॉलोनी, राम सेवक यादव स्कूल के पास, बाराबंकी, उत्तर प्रदेश | 50 मिश्रित | 5,29,550/- |
| 9 | सॉलिडेरिटी ऑफ द नैशनल सोसायटी, बहार, बी-10/32, सहारा स्टेट, जानकीपुरम, लखनऊ, उत्तर प्रदेश | शिवालिक विहार, सैक्टर एच, जानकीपुरम, लखनऊ | 100 मिश्रित महिलाएं | 6,06,784 /- |
| 10 | किसान सेवा संस्थान, गांव व डाकघर बनकटी, बस्ती, उत्तर प्रदेश | श्री जाजू यादव पुत्र श्री परशुराम यादव का मकान, डाकघर बंजरिया, खालिदाबाद, जिला संत कबीर नगर, उत्तर प्रदेश | 50 मिश्रित महिलाएं | 6,45,779 /- |
| 11 | भाई जी स्वास्थ्य एवं जन कल्याण संस्थान, कटरा बाजार, दीघ ब्लॉक, एस.आर. नगर, भदोही, उत्तर प्रदेश | संत रविदास नगर, सीतामढ़ी, भदोही, उत्तर प्रदेश | 50 मिश्रित महिलाएं | 8,16,370 /- |
| 12 | चित्रकूट जन कल्याण समिति, बांदा, उत्तर प्रदेश | बांदा, उत्तर प्रदेश | 50 मिश्रित | 6,68,100 /- |
| 13 | ज्योति विद्या मंदिर, आनंदपुरी, जेल रोड़, गोंडा, उत्तर प्रदेश | मोहल्ला राधा कुंड, मकान नं. 32, गोंडा, उत्तर प्रदेश | 50 मिश्रित | 4,85,000/- |

| | | | | |
|----|--|---|----------------------|--------------|
| 14 | शांति सर्वोदय संस्थान, तराबगंज रोड़, गोंडा, उत्तर प्रदेश | शांतिकुंज, तराबगंज, गोंडा | हैल्पलाइन | 1,15,500/- |
| 15 | नेचुरल ह्यूमन रिसर्च डेवलेपमेंट, फैजाबाद, उत्तर प्रदेश | गांधी आश्रम के सामने, नाका चुंगी के पास, विकास खंड, मसोधा, सदर, फैजाबाद | 50 मिश्रित | 5,06,000/- |
| 16 | मोतीलाल मैमोरियल शिक्षण संस्था, कानपुर, | फैजाबाद | 100 मिश्रित | 10,01,500 /- |
| 17 | मातादीन मैमारियल समिति, हरदोई | लखनजन पुरवा, कुम्हारन टोला, हरदोई, उत्तर प्रदेश | हैल्पलाइन | 1,14,500 /- |
| 18 | भारतीय महिला ग्रामोद्योग संस्थान, इलाहाबाद, उत्तर प्रदेश | भारतीय महिला ग्रामोद्योग संस्थान, इलाहाबाद, उत्तर प्रदेश | आश्रयगृह | 5,09,000/- |
| 19 | प्रगतिशील उद्योग समिति, लखनऊ | लखनऊ | 50 मिश्रित | 5,09,000 /- |
| 20 | आश्रय, महाराज गंज | महाराज गंज | हैल्पलाइन | 1,14,500 /- |
| 21 | राहुल महिला कल्याण एवं ग्रामोत्थान, हमीरपुर | हमीरपुर | हैल्पलाइन | 1,15,500/- |
| 22 | डा० भीमराव अम्बेडकर विद्यालय समिति, लखनऊ | पुवन्या, शाहजहांपुर, उत्तर प्रदेश | आश्रय गृह+ हैल्पलाइन | 6,23,500/- |
| 23 | नवयोग ग्रामोद्योग समिति, इलाहाबाद | पटेल भवन, डाकघर इस्माइल गंज, सौरव, इलाहाबाद, उत्तर प्रदेश | आश्रय गृह | 5,09,000/- |
| 24 | नव सृजन, लखनऊ, उत्तर प्रदेश | अलीगंज, लखनऊ, उत्तर प्रदेश | हैल्पलाइन | 1,14,500 /- |
| 25 | दुखना देवी संस्थान, जौनपुर | बीदौरी, जौनपुर, उत्तर प्रदेश | आश्रय गृह+ हैल्पलाइन | 6,23,500 /- |
| 26 | न्यू पब्लिक स्कूल समिति, लखनऊ | सिविल लाइन, उन्नाव | हैल्पलाइन | 1,14,500 /- |
| 27 | किसान सेवा संस्थान, गांधी नगर, बस्ती | संत कबीर नगर, उत्तर प्रदेश | हैल्पलाइन | 1,14,500 /- |
| 28 | शांति समाज सेवी समिति, फरुखाबाद | भवन नं. 14, बरहपुर, फरुखाबाद | आश्रय गृह | 5,09,000 /- |
| 29 | महिला कल्याण समिति बस्ती, उत्तर प्रदेश | तिलक नगर, गोरा बाजार, रायबरेली | हैल्पलाइन | 1,14,500 /- |
| 30 | डी.एन. मैमोरियल सेवा समिति, कानपुर, उत्तर प्रदेश | 76/338, कुली बाजार, कानपुर, उत्तर प्रदेश | 50 मिश्रित | 6,23,500 /- |
| 31 | आधुनिक ऊर्जा एवं पर्यावरण संस्करण समिति, मिर्जापुर, उत्तर प्रदेश | नई बस्ति, बथुआ, मिर्जापुर, उत्तर प्रदेश | आश्रय गृह | 5,08,700 /- |
| 32 | डी.एस. सोशल आवास विकास सोसायटी, रायबरेली, उत्तर प्रदेश | मकान नं. 710, मुरैयापुर, खलिशात, रायबरेली, उत्तर प्रदेश | आश्रय गृह | 5,09,000 /- |
| 33 | लोक सेवा एवं ग्रामीण प्रौद्योगिकी विकास संस्थान, फैजाबाद | | हैल्पलाइन | 1,14,500 /- |

| | | | | |
|---------------------|--|---|---------------------------------------|--------------|
| 34 | पंचशील सोशल वेलफेयर, आगरा, उत्तर प्रदेश | नेहरु एनक्लेव, शमसाबाद, आगरा(उत्तर प्रदेश) | आश्रय गृह | 4,94,000 /- |
| 35 | मैक्सन ग्रामोद्योग समिति, चारबाग, लखनऊ, उत्तर प्रदेश | अचलपुर, कादीपुर, प्रतापगढ़, उत्तर प्रदेश | 50 मिश्रित | 5,00,000 /- |
| 36 | महिला आर्थिक सांस्कृतिक एवं विकास संस्थान, वाराणसी, उत्तर प्रदेश | | हैल्पलाइन | 1,14,500 /- |
| 37 | प्रगति सेवा संस्थान, गोरखपुर, उत्तर प्रदेश | ब्लॉक फरेंदा, महाराजगंज, उत्तर प्रदेश | आश्रय गृह | 5,09,000 /- |
| 38 | बहन मायावती बालिका इंटर कॉलेज समिति, भदोही, उत्तर प्रदेश | | हैल्पलाइन | 1,14,500 /- |
| उत्तराखंड | | | | |
| 1 | भारतीय मानव कल्याण सोसायटी, जैन भवन, माजरा देहरादून, उत्तरांचल | खसरा नं. 269, निरंजनपुर, सरकारी आई.टी.आई. के पास, तहसील सदर, देहरादून, उत्तरांचल | 100 महिला अंतःवासी | 13,38,600 /- |
| 2 | महिला बाल उत्थान एवं कला मंच, उधमसिंह नगर, उत्तरांचल | शुक्ला फार्म, रूद्रपुर, तहसील किछा, जिला उधमसिंह नगर, उत्तरांचल | 50 महिलाएं एवं हैल्पलाइन | 10,34,460 /- |
| पश्चिम बंगाल | | | | |
| 1 | मालीपुकर समाज उन्नयन समिति, गांव व डाकघर जुजेरसा, डाकघर व ब्लॉक पंचला जिला हावड़ा | पंचला ब्लॉक के अंतर्गत मौजा जुजेरसा के खाता सं. 2341 के अंतर्गत प्लॉट नं. 4449, जिला हावड़ा, पश्चिम बंगाल | अवैध देह व्यापार की पीड़ित 50 महिलाएं | 7,26,443/- |
| 2 | ऑल बंगॉल वीमैन्स यूनियन, 89, इलियट रोड, कोलकाता-700016 | 89, इलियट रोड, कोलकाता | अवैध देह व्यापार की पीड़ित 25 महिलाएं | 3,71,400 /- |
| 3 | गार्डन बीच श्रम डेवलेपमेंट, पी-229/ए, तिलकपाड़ा, पहली लेन, गार्डन बीच कोलकाता-700025 | गार्डन बीच श्रम डेवलेपमेंट, पी-229/ए, तिलकपाड़ा, पहली लेन, गार्डन बीच कोलकाता-700025 | 25 मिश्रित+ हैल्पलाइन | 13,03,893/- |
| 4 | महिला सेवा समिति, 8, गर्वनमेंट प्लेस नार्थ, कोलकाता-700062 | गाजीपुर, राजपुर, जिला 24 परगना (दक्षिण) कोलकाता | 50 मिश्रित | 794,525/- |
| 5 | चारबीन, हावड़ा | हावड़ा | हैल्पलाइन | 1,14,500 /- |
| 6 | नामुतुरी तामलुक उन्नयन समिति, मेंडेर पारे, पश्चिम बंगाल | गांव निमोतुरी, पुरवा, मिदनापुर(उड़ीसा) | 50 मिश्रित | 5,48,500/- |
| 7 | हरिपुर अम्मा सुबई उन्नयन समिति, 24 पगरना, पश्चिम बंगाल | पुलिस स्टेशन, मंदिर बाजार, दक्षिणी 24 परगना, पश्चिम बंगाल | 50 मिश्रित | 5,05,532 /- |

**उज्ज्वला स्कीम के अंतर्गत वर्ष 2008-09 में संस्वीकृत राशि
का राज्य-वार ब्यौरा**

| क्र.सं. | राज्य का नाम | राशि(लाख रुपये में) |
|---------|--------------|---------------------|
| 1. | आंध्र प्रदेश | 41,30,325/- |
| 2. | असम | 28,39,774/- |
| 3. | कर्नाटक | 1,49,00,065/- |
| 4. | केरल | 6,62,062/- |
| 5. | महाराष्ट्र | 85,71,825/- |
| 6. | मणिपुर | 29,37,600/- |
| 7. | नागालैंड | 2,56,500/- |
| 8. | उड़ीसा | 57,43,525/- |
| 9. | तमिलनाडु | 17,89,875/- |
| 10. | उत्तर प्रदेश | 19,28,925/- |

उज्ज्वला स्कीम के अंतर्गत वर्ष 2008-09 में संस्वीकृत
परियोजनाओं का विवरण

| क्र.सं. | संगठन का नाम व पता | जारी की गई राशि (रुपयों में) |
|---------|---|---------------------------------|
| | आंध्र प्रदेश | |
| 1. | पीपल एनवायरनमेंटल एण्ड एक्शन फॉर कम्युनिटी एडुकेशन, मकान नं. 2-29, कचवनी सिंगरम, घाट केसर, रंगरेड्डी, आंध्र प्रदेश | 10,62,450 |
| 2. | श्री वेंकटेश्वर महिला मंडली, डी नं. 5-8-11/3, ब्रोडीपेट, गुंटूर-522002, आंध्र प्रदेश | 74,925 |
| 3. | ग्राम विकास, मकान नं. 16-31/1, विद्यानगर रोड, साथुपल्ली, खम्माम जिला, आंध्र प्रदेश-507303 | 10,35,450 |
| 4. | हैदराबाद सिटी वीमेन्स वैलफेयर काउंसिल, एस.एस. नगर, घासीगुडा, हैदराबाद, आंध्र प्रदेश | 10,62,450 |
| 5. | सोसायटी टू हैल्प रूरल इम्पावरमेंट एण्ड एडुकेशनल, याराडोडी गांव व डाकघर, कादिरी मंडल - 515591, अनंतपुर, आंध्र प्रदेश | 8,95,050 |
| | असम | |
| 6. | नार्थ ईस्ट रूरल वैलफेयर सोसायटी, डोबोका टाउन, चौधार नगर, डाकघर डोबोका-782440, नगांव, असम | 6,48,225 |
| 7. | असम सेंटर फॉर रूरल डेवलपमेंट, 29, ई वी. रोड, डाकघर रेहबरी, गुवाहाटी-781008 | 5,87,137 |
| 8. | जुलुगुटी अग्रगामी महिला समिति, गांव व डाकघर जलुगुटी, जिला मोरीगांव, असम | 6,32,475 |
| 9. | यूनिसेफ सोशियो-इको-कल्चरल एण्ड एडुकेशनल फोरम, हेलाकाण्डी टाऊन, वार्ड नं. 4, सी/ओ, असम एक्स रे क्लिनिक, डाकघर हेलाकाण्डी, जिला हेलाकाण्डी, असम | 74,925 |
| 10. | डिकरांग वैली इनवायरनमेंट एण्ड रूरल डेवलपमेंट सोसायटी, गांव नं. 1, बारपथर, डाकघर गोसाईंबाड़ी, जिला लखीमपुर, असम | 74,925 |
| 11. | नार्थ इस्टर्न बुद्धिस्ट कल्चरल एसोसिएशन, निज कोडोमोनी, डाकघर बोईरागी मट, डिबरुगढ़, असम -786003 | 74,925 |
| 12. | करीमगंज सापथा बरना वैलफेयर आर्गेनाइजेशन, गांव नजरगुडी, डाकघर इरालीगूल, जिला करीमगंज, असम | 74,925 |

| | | |
|-----|--|----------|
| 13. | प्रगति सोशल डेवलपमेंट आर्गेनाइजेशन, ककोडोडोगा, डाकघर नमखटवाल, गोलाघाट, असम-785626 | 5,97,312 |
| 14. | आरोहण रिहैबिलिटेशन एण्ड ट्रेनिंग इंस्टीट्यूट, गुवाहाटी, असम | 74,925/- |
| | कर्नाटक | |
| 15. | सर्वोदय सर्विस सोसायटी, सदलघाटा रोड, विजयपुरा-देवनहाली ताल्लुक, बेंगलौर, कर्नाटक | 9,63,450 |
| 16. | स्नेह एडुकेशन एण्ड डेवलेपमेंट सोसायटी, मकान नं. 23, शिवानंदनगा, 14.आर, दूसरी मेनरोड, गमनगट्टी रोड, हुबली, धारवाड़, कर्नाटक | 9,63,450 |
| 17. | श्री वीरभद्र स्वामी एडुकेशन सोसायटी, सुशील बिल्डिंग, सैवन्थ क्रॉस, एस.एस.पुरम, टुमकूर-572102 | 9,63,450 |
| 18. | अन्नपूर्णा एसोसिएशन, चिंतामणि नगर, हरिहर-577601, देवनगिरी जिला, कर्नाटक | 9,63,450 |
| 19. | श्री हनूमान सेवा समिति, के.एच.बी. कालोनी, शोलापुर रोड, बीजापुर-586103, कर्नाटक | 9,63,450 |
| 20. | श्री वीरभद्र स्वामी एडुकेशन सोसायटी, सुशील बिल्डिंग, सैवन्थ क्रॉस, एस.एस.पुरम, टुमकूर-572102 | 9,63,450 |
| 21. | महादेवी ताई महिला विद्यावर्द्धक संघ, एलैण्ड कालोनी, एलैण्ड रोड, गुलबर्गा जिला, कर्नाटक | 9,63,450 |
| 22. | बासव कार्य समिति, शैड नं.सी-9, इंडस्ट्रियल एस्टेट, गांधीगंज, बीदर-585403, कर्नाटक | 9,63,450 |
| 23. | विद्यारण्य एडुकेशन डेवलपमेंट, मंदूर, वीरगांवकर(वाया) बेंगलोर ईस्ट, बेंगलौर-560049 | 9,63,450 |
| 24. | सुरभि महिला मण्डली, डोर नं. 313, 34 डी मेन, फर्स्ट क्रॉस, एस. निजलिंगप्पा, भदवानी, देवनगेरा, कर्नाटक | 6,32,475 |
| 25. | सुनीता वैलफेयर एसोसिएशन, डोर नं. 87, के.एच.बी. कॉलोनी, देवनगिरी, कर्नाटक | 6,32,475 |

| | | |
|-----|--|------------|
| 26. | श्रीशक्ति एसोसिएशन (आर), डाकघर गुट्टूर, हरिहर, जिला देवनगिरी, कर्नाटक | 6,32,475 |
| 27. | सैल्फ इम्प्लॉयमेंट ट्रेनिंग सेंटर एण्ड रूरल डेवलपमेंट सोसायटी, हुडको कॉलोनी, थर्ड क्रॉस, गडग-582103, कर्नाटक | 6,32,475 |
| 28. | सेवा ट्रस्ट फॉर द ब्लाइंड, फर्स्ट मेनरोड, मारुति नगर, रेनबेनूर, हवेरी, कर्नाटक | 5,97,712 |
| 29. | श्री मैत्री एसोसिएशन, शुगर फैक्ट्री रोड, डोडाबाटी, तालुका एवं जिला देवनगिरी, कर्नाटक | 6,32,475 |
| 30. | श्री शिरण ज्योति विद्या समस्ति, हरचिनाल, के.एच.बी. कॉलोनी, शोलापुर रोड, तालकोटि, बीजापुर, कर्नाटक | 6,32,475 |
| 31. | सिद्धेश्वर रूरल डेवलपमेंट सोसायटी, ताजमाला अडेम्ड बिल्डिंग, चिकपेट रोड, हिरयूर, जिला चित्रदुर्ग, कर्नाटक | 74,925 |
| 32. | श्री मुक्केनेश्वर एडुकेशनल ट्रस्ट, बेल्लारी ट्रस्ट, सिक्स्थ वार्ड, गुग्गरहट्टी, बेल्लारी-583102, कर्नाटक | 74,925 |
| 33. | सुप्रीम विद्या समस्ति, आई.बी. सराफ बिल्डिंग के निकट, वेंकटेश टॉकीज़ के पीछे, हुनागुण्ड, जिला बगलकोट, जिला कर्नाटकहिरकुण्ड, कर्नाटक | 6,48,228 |
| 34. | श्री सगमेश्वर एडुकेशनल सोसायटी, गुलबर्गा, कर्नाटक | 74,925 |
| 35. | अन्नपूर्णा एसोसिएशन, चिंतामणि नगर, हरिहर, जिला कोडगु, कर्नाटक | 9,63,450/- |
| | केरल | |
| 36. | सोसायटी फॉर इंटेग्रेटिड डेवलपमेंट ऑफ रूरल पीपल, तिरुवनंतपुरम, केरल | 5,87,137 |
| 37. | चेरु रेशमी सेंटर, तिरुवनंतपुरम, केरल | 74,925/- |
| | महाराष्ट्र | |
| 38. | श्री कृष्ण महिला बाल कल्याण एवं अपंग पुनर्वासन विकास मंडल, तालुका एवं जिला धुले, महाराष्ट्र | 85,500 |
| 39. | इंदिरा महिला बाल कल्याण एव अपंग पुनर्वासन विकास मंडल, कपाडने, धुले, महाराष्ट्र | 85,500 |
| 40. | जोगई माता कृषि ग्रामीण विकास सेवाभावी संस्था, तालुका एवं जिला नंदूरबार, महाराष्ट्र | 85,500 |

| | | |
|-----|---|-----------|
| 41. | पटेल बहुउद्देश्यीय शिक्षण संस्था, कोंढली, कटोल, जिला नागपुर, महाराष्ट्र | 9,79,200 |
| 42. | समता संजीवनी बहुउद्देश्यीय शिक्षण प्रसारक मंडल, डाकघर तिरुका, तालुका जलकोट, जिला लातूर, महाराष्ट्र | 9,79,200 |
| 43. | श्री साई सेवाभावी संस्था, विशाल नगर, बालाजी सदन, लातूर, महाराष्ट्र | 9,79,200 |
| 44. | मगस जनसेवा समिति, मार्फत् बदामी कॉम्प्लैक्स, शिवाजी चौक, बर्शी रोड, लातूर-413531 | 10,24,875 |
| 45. | भावना एडुकेशन सोसायटी, विशाल नगर, बालाजी सदन, लातूर, महाराष्ट्र | 74,925 |
| 46. | ऋषिकेश महिला विकास बहुउद्देश्यीय संस्था, एन-1, बी, भक्ति नगर, सिडको, प्राइड बी, वार्डन फ्लैट नं. 3, प्लॉट नं. 255-57, जिला औरंगाबाद, महाराष्ट्र | 74,925 |
| 47. | स्व0 प्रयागबाई गवन सेवाभावी महिला मंडल, आनंद नगर उदगीर, जिला लातूर, महाराष्ट्र | 74,925 |
| 48. | रेणुकादेवी महिला मंडल, खरोसा, तालुका औसा, जिला लातूर, महाराष्ट्र | 74,925 |
| 49. | जीजामाता महिला पर्यावरण एवं प्रदूषण निर्मलन संस्था, स्थान उदयनगर कॉलोनी, उदगीर, तालुका उदगीर, जिला लातूर, महाराष्ट्र | 74,925 |
| 50. | सरस्वती बहुउद्देश्यीय संस्था, सरस्वती अस्पताल, मेनरोड, मनोरा, तालुका मनोरा, जिला वाशिम, महाराष्ट्र | 74,925 |
| 51. | राष्ट्र माता जीजा महिला बहुउद्देश्यीय संस्था, मार्फत् खानपुरी विद्यार्थी वस्तिगृह, नलदुर्ग रोड, तुलजापुर, जिला उस्मानाबाद, महाराष्ट्र | 74,925 |
| 52. | ज्योतिबा भक्त मंडल, तालुका माढा, जिला शोलापुर, महाराष्ट्र | 74,925 |
| 53. | रेस्क्यू फाउण्डेशन, प्लॉट नं. 39, अवर लेडी चर्च के पीछे, कांदीवली पश्चिम मुम्बई-67 | 9,10,800 |
| 54. | मधुमती महिला मंडल, बस्तूपुरे नगर, चामले निवास, लातूर, महाराष्ट्र | 10,35,450 |
| 55. | ध्यान प्रबोधिनी विद्या मंडल, प्लॉट नं. 39, तालुका सिंध खेडा, जिला धुले, देशमुख नगर, महाराष्ट्र | 10,35,450 |
| 56. | लोकमान्य शिक्षण प्रसारक मंडल, बालाजी निवास, हरकारे नगर, उदगीर-413517, जिला लातूर, महाराष्ट्र | 74,925 |

| | | |
|-----------------|---|-----------|
| 57. | बाल विकास महिला मंडल, मार्फत् स्वाधार महिला वस्तिगृह, सुदर्शन कॉलोनी, इंदिरा नगर, लातूर-413531, महाराष्ट्र | 6,21,900 |
| 58. | मदर टेरेसा सामाजिक विकास मंडल, प्रियदर्शिनी चौक, खडगांव रोड, लातूर, महाराष्ट्र | 74,925 |
| मणिपुर | | |
| 59. | सेंटर फॉर डेवलपमेंट एक्टिविटीज़, वांगजिंग, जिला थाउबल, मणिपुर | 9,79,200 |
| 60. | इंस्टीट्यूट फॉर कम्युनिटी एक्शन एण्ड रिसोर्स डेवलपमेंट, के. तईमदवी, गाँव दसीकुल, ब्लॉक एवं जिला सेनापति, मणिपुर | 9,79,200 |
| नागालैंड | | |
| 61. | रूरल वीमेन डेवलपमेंट ट्रस्ट, मोकोकचुंग, पोस्ट बॉक्स नं. 120, डाकघर मोकोकचुंग, नागालैंड | 85,500 |
| 62. | लाज़मी वैलफेयर सोसायटी, पोस्ट बॉक्स नं. 404, कोहिमा हेड पोस्ट ऑफिस, कोहिमा, नागालैंड | 85,500 |
| 63. | लोहे वैलफेयर आर्गनाइजेशन, लाज़मी गांव, पोस्ट बॉक्स नं. 337, कोहिमा हेड पोस्ट ऑफिस, नागालैंड | 85,500 |
| उड़ीसा | | |
| 64. | अरुण इंस्टीट्यूट ऑफ रूरल अफेयर्स, अवखोला, डाकघर करामूल, वाया महिमगढ़ी, धेनकनाल, उड़ीसा-759014 | 10,24,875 |
| 65. | निखिला उत्कल हरिजन आदिवासी सेवा संस्था, एस/2-138, नीलाद्री विहार, भुवनेश्वर, उड़ीसा-751021 | 10,23,700 |
| 66. | भैरवी क्लब, कुरुपाड़ा, डाकघर हडापाड़ा, खुर्दा, उड़ीसा-752018 | 10,35,450 |
| 67. | रूरल डेवलपमेंट एक्शन सैल, तुलसीचौरा, डाकघर बारीपदा, जिला मयूरभंज, उड़ीसा | 10,35,450 |
| 68. | एसोसिएशन फॉर कोऑपरेटिव फॉर रूरल डेवलपमेंट, गुड़ियानाली, डाकघर/जिला धेनकनाल, उड़ीसा-759001 | 74,925 |

| | | |
|---------------------|---|----------|
| 69. | महर्षि दयानंद सर्विस मिशन, आनंद नगर, कठगडा, डाकघर/जिला धेनकनाल, उड़ीसा-759001 | 7,66,800 |
| 70. | न्यू इंडिया, डाकघर भाटली, जिला बाङ्गढ, उड़ीसा- 768030 | 74,925 |
| 71. | पीपल्स फोरम, एच.आई.जी. 44, धर्मविहार, खंडगिरी, भुवनेश्वर, उड़ीसा | 6,32,475 |
| 72. | विश्व जीवन सेवा संघ, सर्द्धापुर, डाकघर गढसनपूत, जिला खुर्दा, उड़ीसा-752060 | 74,925 |
| तमिलनाडु | | |
| 73. | सोसायटी फॉर एडुकेशन, रिसर्च विलेज इम्पॉवरमेंट, सिरुपक्कम-606123, तालुका तिट्टकुडी, जिला कुड्डलोर, तमिलनाडु | 74,925 |
| 74. | मज़रेलो मगलीर नलवजू मईय्यम सोशल सर्विस सोसायटी, मरियालया, 56/29, पेडेरियार कोइल स्ट्रीट, जार्ज टाउन, चेन्नई-600001, तमिलनाडु | 74,925 |
| 75. | रूरल एडुकेशन फॉर कम्युनिटी आर्गेनाइजेशन, 12, धारुन कॉम्प्लैक्स, चोला रियल एस्टेट, डाकघर तिरुगोकरणम, पुडुकोट्टई-62002, तमिलनाडु | 9,22,050 |
| 76. | वीमेन एक्शन ग्रुप, डाकघर एवं तालुका गंगावल्ली-636105, जिला सलेम, तमिलनाडु | 85,500 |
| 77. | सोसायटी फॉर रूरल डेवलपमेंट फॉर प्रमोशन सर्विसिस, 437/1, पसुमाई नगर(पाचाल रेलवे गेट के नज़दीक) डाकघर पाचाल-635601, तालुका तिरुपत्तूर, जिला वैल्लोर, तमिलनाडु | 6,32,475 |
| उत्तर प्रदेश | | |
| 78. | महिला उत्थान संस्थान, गांव एवं डाकघर मसौली, जिला बाराबंकी, उत्तर प्रदेश | 6,48,225 |
| 79. | डी एन मैमोरियल सेवा समिति, कानपुर, उत्तर प्रदेश, 76, 338, कुली बाजार, कानपुर-208001, उत्तर प्रदेश | 6,32,475 |
| 80. | ग्रामीण उत्थान संस्थान, बांदीखुर्द, वाया फाज़िल नगर, जिला कुशीनगर, उत्तर प्रदेश | 6,48,225 |

महिलाओं को प्रभावित करने वाले कानूनों की समीक्षा की वर्तमान स्थिति

| क्र. सं. | अधिनियम/संबंधित मंत्रालय/ विभाग का नाम | वर्तमान स्थिति |
|--|---|--|
| (1) | (2) | (3) |
| महिला एवं बाल विकास मंत्रालय से संबंधित कानून | | |
| 1 | स्त्री अशिष्ट रूपण (प्रतिषेध) अधिनियम, 1986 | मंत्रिमंडल की दिनांक 11.10.2007 को हुई बैठक में इस अधिनियम के संशोधन के प्रस्ताव पर विचार किया गया और निदेश दिया गया कि इस पर व्यापक परामर्श करने के पश्चात् इसे मंडिमंडल के समक्ष लाया जाए। मुम्बई, कोलकाता तथा चेन्नई में परामर्श सत्र आयोजित किए गए। राष्ट्रीय महिला आयोग को परामर्श प्रक्रिया पूरी करके अपनी सिफारिशों को सरकार के समक्ष प्रस्तुत करने को कहा गया है। |
| 2 | अनैतिक व्यापार (निवारण) अधिनियम, 1956 | अनैतिक व्यापार निवारण अधिनियम में प्रस्तावित संशोधन पर माननीय गृह मंत्री की अध्यक्षता में गठित मंत्रि-समूह ने विचार किया। मंत्रि-समूह ने तीन बैठकें करके प्रस्तावित संशोधनों पर अपनी सिफारिशें दे दी हैं। (मंत्रालय प्रस्तावित संशोधनों पर मंत्रिमण्डल का अनुमोदन प्राप्त करने के लिए नोट तैयार कर रहा है।) |
| 3 | कार्यस्थल पर यौन उत्पीड़न से महिलाओं का संरक्षण विधेयक, 2007 | व्यापक परामर्श के पश्चात् विधेयक का प्रारूप तैयार किया गया। महिला एवं बाल विकास राज्य मंत्री(स्वतंत्र प्रभार) का अनुमोदन प्राप्त होने के पश्चात् मंत्रिमण्डल हेतु नोट का प्रारूप पुनरीक्षा के लिए विधि एवं न्याय मंत्रालय के विधायी विभाग को भेजा गया है। |
| 4 | दहेज प्रतिषेध अधिनियम, 1961 | राष्ट्रीय महिला आयोग ने इस अधिनियम में और भारतीय दंड संहिता की धारा 304(ख) में संशोधन करने की सिफारिश की है। मंत्रालय सिफारिशों की जाँच कर रहा है। |
| स्वास्थ्य एवं परिवार कल्याण मंत्रालय से संबंधित कानून | | |
| 5 | गर्भ का चिकित्सीय समापन अधिनियम, 1971 | इस अधिनियम में वर्ष 2002 में संशोधन किया गया था, तथा स्वास्थ्य एवं परिवार कल्याण मंत्रालय इस अधिनियम में और संशोधन हेतु विचार कर रहा है। इस प्रयोजनार्थ दो उप बलों सहित एक समिति गठित की गई थी। सिफारिशों के आधार पर इस अधिनियम में संशोधनों का नया प्रस्ताव तैयार किया गया और इसे प्रशासनिक अनुमोदन हेतु प्रस्तुत किए जाने के पूर्व व्यापक विशेषज्ञ समूह से इसकी जांच कराई जा रही है। |
| विधि एवं न्याय मंत्रालय से संबंधित कानून | | |
| 6 | संरक्षक और प्रतिपाल्य अधिनियम, 1890 | इस कानून में संशोधन करने के लिए मंत्रिमण्डल हेतु नोट का प्रारूप तैयार किया गया है। विधि कार्य विभाग ने इस विषय में अपनी सहमति दे दी है और इस प्रारूप को सभी संबंधित मंत्रालयों/विभागों की टिप्पणियाँ प्राप्त करने के लिए उन्हें परिचालित किया जा रहा है। |

| | | |
|---------------------------------------|--|---|
| 7 | हिन्दू दत्तक और भरण-पोषण अधिनियम, 1956 | इस कानून में संशोधन के लिए मंत्रिमण्डल हेतु नोट का प्रारूप तैयार कर लिया गया है। विधि कार्य विभाग में इस विषय में अपनी सहमति दे दी है और सभी संबंधित मंत्रालयों/विभागों की टिप्पणियां प्राप्त करने के लिए उक्त प्रारूप को उन्हें परिचालित किया जा रहा है। |
| 8 | विदेशी विवाह अधिनियम, 1969 | विधायी विभाग ने सूचित किया है कि इस अधिनियम में संशोधन का कोई प्रस्ताव उनके पास लंबित नहीं है। राष्ट्रीय महिला आयोग, विदेश मंत्रालय, प्रवासी भारतीय कार्य मंत्रालय तथा विधायी विभाग के साथ परामर्श करके इसकी जाँच की जा रही है। |
| 9 | हिन्दू अप्राप्तवयता और संरक्षकता अधिनियम, 1956 | विधायी विभाग ने सूचित किया है कि इस अधिनियम में संशोधन का कोई प्रस्ताव उनके पास लंबित नहीं है। राष्ट्रीय महिला आयोग, विदेश मंत्रालय, प्रवासी भारतीय कार्य मंत्रालय तथा विधायी विभाग के साथ परामर्श करके इसकी जाँच की जा रही है। |
| 10 | विवाहों के अनिवार्य पंजीकरण के बारे में विधेयक | विधि एवं न्याय मंत्रालय इस विधेयक पर विचार कर रहा है। ग्यारह राज्यों और तीन संघ राज्य क्षेत्रों ने इस विधेयक पर अपनी टिप्पणियां नहीं भेजी हैं। |
| श्रम मंत्रालय से संबंधित कानून | | |
| 11 | कारखाना अधिनियम, 1948 | श्रम मंत्रालय को निम्नलिखित कार्रवाइयाँ करनी हैं : 1) स्व-चालित मशीनों पर महिलाओं से काम कराने को प्रतिबंधित करने और महिलाओं से जोखिमपूर्ण कार्य कराने को निषिद्ध करने के विषय में कार्य बल द्वारा की गई सिफारिशों पर राज्य सरकारों की टिप्पणियां प्राप्त करना। 2) महिलाओं के लिए पृथक मध्याह्न भोजन कक्षों अथवा भोजन करने हेतु उनके लिए पृथक अहातों की व्यवस्था करने के लिए अधिनियम में संशोधन करना। श्रम मंत्रालय ने सूचित किया है कि आवश्यक कार्रवाई का प्रस्ताव मंत्रिमण्डल को भेजा जा रहा है। |
| 12 | कर्मकार प्रतिकर अधिनियम, 1923 | श्रम मंत्रालय को निम्नलिखित कार्रवाइयाँ करनी हैं : i) इस अधिनियम को लिंग निरपेक्ष बनाने के लिए अंग्रेजी में इसका नाम 'वर्क-मेन्स कम्पेनसेशन एक्ट' से बदल कर 'वर्कर्स कम्पेनसेशन एक्ट' करना तथा ii) यह उपबंध करना कि महिला कर्मकारों की स्वास्थ्य जाँच महिला चिकित्सकों से करायी जाए। श्रम मंत्रालय ने सूचित किया है कि अधिनियम का नाम बदल कर वर्कर्स कम्पेनसेशन एक्ट करने के लिए अधिनियम की धारा 11 संशोधित की जा रही है। प्रशासनिक अनुदेश जारी करके कार्रवाई सं. (ii) कर दी गई है। |
| 13 | अन्तरराज्यिक प्रवासी कर्मकार (नियोजन का विनियमन और सेवा शर्त) अधिनियम, 1979 | इस अधिनियम में संशोधन करने के लिए मंत्रिमण्डल हेतु नोट का प्रारूप संबंधित मंत्रालयों/विभागों की टिप्पणियां प्राप्त करने के लिए उन्हें भेजा गया है। |
| 14 | बागान श्रम अधिनियम, 1951 | मंत्रिमण्डल हेतु नोट तैयार कर लिया गया है। |

| | | |
|---|--|---|
| 15 | बालक श्रम (प्रतिषेध और विनियमन) अधिनियम, 1986 | <p>श्रम मंत्रालय को निम्नलिखित कार्रवाइयां करनी हैं :-</p> <ol style="list-style-type: none"> 1) बाल श्रमिकों की शिक्षा को धारा 13(1) में शामिल करने से संबंधित प्रस्ताव पर राज्य सरकारों की टिप्पणियां प्राप्त करना । 2) किसी भी प्रतिष्ठान में 11 वर्ष से कम आयु के बच्चों के नियोजन पर प्रतिबंध से संबंधित सिफारिश पर टिप्पणी करना । 3) धारा 14(3) के अधीन न्यूनतम जुर्माना 2000/-रुपये करने के लिए संशोधन का प्रस्ताव करना <p>इस विषय में राज्य सरकारों के सुझाव मान लिए गए हैं और आवश्यक कार्रवाई की जा रही है । जहां तक न्यूनतम जुर्माने में संशोधन के प्रस्ताव का संबंध है, इस प्रस्ताव को माना नहीं गया है ।</p> |
| 16 | मजदूरी संदाय अधिनियम, 1936 | <p>कार्यबल ने यह सिफारिश की थी कि इस अधिनियम में यह उपबंध करने के लिए संशोधन किया जाना चाहिए कि कोई नियोजित व्यक्ति अपने परिवार के सदस्यों को छोड़कर अन्य किसी व्यक्ति के पक्ष में नामांकन नहीं करेगा । श्रम मंत्रालय को राज्य श्रम सचिवों के आगामी सम्मेलन में इस विषय पर विचार-विमर्श करना है ।</p> <p>इस प्रस्ताव पर विचार किया जा रहा है और इसे अंतिम रूप देने में कुछ समय लगेगा ।</p> |
| गृह मंत्रालय से संबंधित कानून | | |
| 17 | भारतीय दंड संहिता, 1860 | बलात्कार और यौन प्रहार से संबंधित कानूनों की समीक्षा करने के लिए राज्यों के गृह सचिवों का सम्मेलन 7 जुलाई, 2008 को आयोजित किया गया । |
| 18 | दंड प्रक्रिया संहिता, 1973 | मंत्रिमण्डल ने इन संशोधनों को अनुमोदित करते हुए यह निर्देश दिया है कि कुछ उपबंधों के पुनःप्रारूपण की आवश्यकता है । इन उपबंधों का पुनःप्रारूपण करके संशोधनों का प्रस्ताव राष्ट्रीय सुस्था सलाहकार को भेजा गया है । |
| विदेश मंत्रालय से संबंधित कानून | | |
| 19 | पासपोर्ट अधिनियम, 1967 | <p>अप्रवासी भारतीय पत्नियों द्वारा अपनी भारतीय पत्नियों के परित्याग के संदर्भ में इस अधिनियम की समीक्षा की जानी है ।</p> <p>विदेश मंत्रालय ने सूचित किया है कि पासपोर्ट अधिनियम में किसी प्रकार का महिला-पुरुष भेदभाव नहीं है । न्यायालयों में मामले लंबित होने तथा न्यायालयों द्वारा वारंट जारी किए जाने की स्थिति में पासपोर्ट जब्त/रद्द किए जाने के उपबंध इस अधिनियम में हैं । ये उपबंध धारा 498 क से संबंधित मामलों पर भी लागू होंगे ।</p> |
| सूचना प्रौद्योगिकी विभाग से संबंधित कानून | | |
| 20 | सूचना प्रौद्योगिकी अधिनियम, 2000 | सूचना प्रौद्योगिकी (संशोधन) विधेयक, 2006 दिसम्बर, 2006 में संसद में पुरःस्थापित किया गया तथा इसे सूचना प्रौद्योगिकी से संबंधित संसदीय स्थायी समिति को विचारार्थ भेजा गया । समिति ने अपनी सिफारिशें दे दी हैं । समिति की सिफारिशों के आधार पर विधेयक में सरकार की ओर से संशोधन लाने से संबंधित मंत्रिमण्डल हेतु नोट मंत्रिमण्डल को अनुमोदनार्थ प्रस्तुत किया जा रहा है । |
| प्रवासी भारतीय कार्य मंत्रालय से संबंधित कानून | | |

| | | |
|--|--|--|
| 21 | उत्प्रवास अधिनियम, 1983 | <p>विदेश में भारतीय नौकरानियों के शोण के संदर्भ में इस अधिनियम की समीक्षा की जानी है । राष्ट्रीय महिला आयोग को इस अधिनियम से संबंधित अपनी सिफारिशों की एक प्रति (जो प्रवासी भारतीय कार्य मंत्रालय को भेजी जा चुकी है) महिला एवं बाल विकास मंत्रालय को जाँच हेतु भेजनी है ।</p> <p>केन्द्रीय मंत्रिमण्डल ने अध्यादेश के द्वारा उत्प्रवास अधिनियम, 1983 में संशोधन के प्रस्ताव को अनुमोदित कर दिया है । इस अध्यादेश में भर्ती अभिकरणों से संबंधित नियामक तंत्र में सुधार करने, भर्ती अभिकरणों, नियोजकों और भारतीय दूतावासों जैसे प्रमुख पक्षों के कर्तव्यों का निर्धारण करने, संवर्द्धन एवं कल्याण उपायों, मानव तस्करी के अपराध के विरुद्ध मौजूदा दंड में वृद्धि करने और दांडिक उपबंध बनाने की व्यवस्था की जाएगी । इन संशोधनों से महिला उत्प्रवासियों सहित सभी उत्प्रवासियों के शोण की रोकथाम से संबंधित विधायी तंत्र में सुधार होगा ।</p> <p>चूंकि, उत्प्रवास अधिनियम में महिलाओं के प्रति भेदभाव करने वाला कोई प्रावधान नहीं है इसलिए महिलाओं को पुरुषों के समान कानूनी दर्जा प्रदान करने के लिए अधिनियम में संशोधन करने की कोई जरूरत नहीं है ।</p> |
| रक्षा मंत्रालय से संबंधित कानून | | |
| 22 | सेना, वायुसेना और नौ सेना से संबंधित अधिनियम | <p>भारतीय सशस्त्र सेवा की तीनों शाखाओं (थलसेना, वायुसेना और नौ सेना) में महिलाओं को समान अवसर प्रदान करने के लिए इन अधिनियमों में महिलाओं के प्रति भेद-भाव से संबंधित उपबंधों की समीक्षा की जानी है ।</p> <p>1. जहां तक भारतीय वायु सेना का संबंध है, भारतीय वायु सेवा अधिनियम, 1950 के अधीन भारतीय वायु सेना में महिलाओं को पूर्ण कानूनी समानता प्रदान करने के उद्देश्य से किए गए उपाय इस प्रकार हैं :</p> <p>(क) पूर्व में सशस्त्र सेनाओं की चिकित्सा शाखा को छोड़कर अन्य किसी भी शाखा में महिलाओं को कमीशन अधिकारी बनाए जाने का कोई प्रावधान नहीं था । किंतु, वर्ष 1992 में भारतीय वायु सेना की सभी शाखाओं में महिला अधिकारियों के लिए शार्ट सर्विस कमीशन शुरू किया गया ।</p> <p>(ख) 'महिलाओं के बराबरी के अधिकार' के हनन का कारण बनने वाली कार्यस्थल पर यौन उत्पीड़न की घटनाओं से निपटने के लिए 25 नवम्बर, 2005 को वायु सेना आदेश(ए.एफ.ओ. 10/05) जारी किया गया । इस वायु सेना आदेश में ऐसी शिकायतों के समाधान की प्रक्रिया निर्धारित की गई है ।</p> <p>2. सरकार ने 26 सितम्बर, 2008 के अपने आदेश सं. 12(1)/2004-डी(ए.डी.) पार्ट-II में सेना के जज एडवोकेट जनरल डिपार्टमेंट तथा आर्मी एडुकेशन कॉर्प्स और नौसेना एवं वायु सेना में उनकी समकक्ष शाखाओं/संवर्गों, वायु सेना की लेखा शाखा तथा नौसेना की नेवल कंस्ट्रक्टर शाखा में महिला शार्ट सर्विस कमीशन अधिकारियों को स्थायी कमीशन देने के प्रस्ताव को अनुमोदित कर दिया है ।</p> |

(ii) जिन मामलों में कार्रवाई कर दी गई है/और आगे किसी कार्रवाई की आवश्यकता नहीं है, उन मामलों की सूची :-

| (1) | (2) | (3) |
|----------|--|--|
| क्र. सं. | अधिनियम का नाम | वर्तमान स्थिति |
| 1 | घरेलू हिंसा से महिलाओं का संरक्षण अधिनियम, 2005 | सितम्बर, 2005 में अधिनियमित तथा 26.10.2006 से लागू किया गया । |
| 2 | बाल विवाह अवरोध अधिनियम, 1929 | ‘बाल विवाह प्रतिषेध अधिनियम, 2006’ नामक एक नया कानून लागू किया गया है तथा दिनांक 11.1.2007 के भारत के असाधारण राजपत्र भाग-II, खण्ड I में अधिसूचित किया गया है । इसके परिणामस्वरूप बाल विवाह अवरोध अधिनियम, 1929 निरस्त हो गया है । नया कानून 1 नवम्बर, 2007 से लागू है । |
| 3 | सती (निवारण) अधिनियम, 1987 | इस अधिनियम की समीक्षा की जा चुकी है । इसमें संशोधन का कोई प्रस्ताव नहीं है । |
| 4 | प्रसव-पूर्व निदान-तकनीक (विनियमन और दुरुपयोग निवारण) अधिनियम, 1994 | इस अधिनियम में संशोधन किया जा चुका है । गर्भाधान-पूर्व और प्रसव-पूर्व निदान-तकनीक (लिंग चयन का निषेध) अधिनियम, 2002 नामक संशोधित अधिनियम 14.2.2003 से लागू है । |
| 5 | भारतीय उत्तराधिकार अधिनियम, 1925 | संशोधित कर दिया गया है । |
| 6 | भारतीय साक्ष्य अधिनियम, 1872 | संशोधित कर दिया गया है । |
| 7 | हिन्दू उत्तराधिकार अधिनियम, 1956 | महिलाओं को कृषि-भूमि सहित संपत्ति पर उत्तराधिकार का समान अधिकार देने के लिए हिन्दू उत्तराधिकार (संशोधन) अधिनियम, 2005 दिनांक 9.9.2005 से अधिनियमित किया गया । |
| 8 | हिन्दू विवाह अधिनियम, 1955 | संशोधित कर दिया गया है । |
| 9 | विशेष विवाह अधिनियम, 1954 | संशोधित कर दिया गया है । |
| 10 | कर्मचारी राज्य बीमा अधिनियम, 1948 | श्रम एवं रोजगार मंत्रालय के स्पष्टीकरण को ध्यान में रखते हुए, इस अधिनियम में संशोधन के महिला एवं बाल विकास मंत्रालय के सुझाव को नहीं माना गया । |
| 11 | न्यूनतम मजदूरी अधिनियम, 1948 | श्रम मंत्रालय ने राज्य सरकारों को और अधिक महिलाओं को निरीक्षक के रूप में नियुक्त करने के अनुदेश जारी कर दिए हैं । |

| | | |
|----|---|--|
| 12 | समान पारिश्रमिक अधिनियम, 1976 | श्रम मंत्रालय ने राज्य सरकारों को कार्यपालक आदेश जारी करके उनसे यह कहा कि वे इस अधिनियम के अंतर्गत श्रम अधिकारियों की नियुक्ति में महिलाओं को यथोचित प्रतिनिधित्व दें । |
| 13 | ढेका श्रम (विनियमन और उत्सादन) अधिनियम, 1970 | श्रम मंत्रालय ने राज्य सरकारों को ये अनुदेश जारी किए हैं कि राज्य सलाहकार बोर्डों में महिलाओं को पर्याप्त प्रतिनिधित्व दें । |
| 14 | बंधित श्रम पद्धति (उत्सादन) अधिनियम, 1976 | श्रम मंत्रालय ने, इस अधिनियम के तहत गठित सतर्कता समितियों में महिलाओं को यथोचित प्रतिनिधित्व देने तथा बंधुआ मजदूरी से मुक्त कराई गई महिला श्रमिकों को पर्याप्त ऋण सुलभ कराने के लिए राज्य सरकारों को सलाह देते हुए कार्यपालक आदेश जारी किए हैं । |
| 15 | प्रसूति प्रसुविधा, अधिनियम 1961 | केन्द्र सरकार की महिला कर्मचारियों को प्राप्त प्रसूति अवकाश की तर्ज़ पर इस अधिनियम के तहत प्रसूति अवकाश की अवधि को बढ़ाकर 135 दिन किए जाने की सिफारिश से श्रम मंत्रालय सहमत नहीं है । |

समेकित बाल विकास सेवा (आई.सी.डी.एस) स्कीमसंस्वीकृत और प्रचालित
आई.सी.डी.एस परियोजनाओं एवं आंगनवाड़ी केन्द्रों की राज्य-वार संख्या

| क्रम सं. | रिपोर्ट का माह | राज्य/संघ राज्य क्षेत्र | आई.सी.डी.एस. परियोजनाएं | | आंगनवाड़ी/लघु आंगनवाड़ी केन्द्रों की संख्या | |
|----------|----------------|-------------------------|-------------------------|-----------|---|-----------|
| | | | 31.03.2009 तक संस्वीकृत | प्रचालित* | 31.03.2009 तक संस्वीकृत | प्रचालित* |
| (1) | (2) | (3) | (4) | (5) | (6) | (7) |
| 1 | 12/08 | आन्ध्र प्रदेश | 387 | 385 | 91307 | 72035 |
| 2 | 12/08 | अरुणाचल प्रदेश | 93 | 85 | 6028 | 4277 |
| 3 | 12/08 | असम | 228 | 223 | 59695 | 36849 |
| 4 | 04/07 | बिहार | 545 | 394 | 91968 | 80211 |
| 5 | 12/08 | छत्तीसगढ़ | 343 | 163 | 64390 | 31721 |
| 6 | 12/08 | गोवा | 11 | 11 | 1212 | 1112 |
| 7 | 11/08 | गुजरात | 336 | 260 | 48617 | 43718 |
| 8 | 12/08 | हरियाणा | 148 | 137 | 25699 | 17192 |
| 9 | 12/08 | हिमाचल प्रदेश | 76 | 76 | 18925 | 18248 |
| 10 | 12/08 | जम्मू और कश्मीर | 140 | 129 | 28577 | 18797 |
| 11 | 12/08 | झारखण्ड | 204 | 204 | 38186 | 32114 |
| 12 | 12/08 | कर्नाटक | 185 | 185 | 63377 | 54260 |
| 13 | 12/08 | केरल | 258 | 163 | 33115 | 32115 |
| 14 | 10/08- | मध्य प्रदेश | 453 | 367 | 90999 | 68973 |
| 15 | 12/08 | महाराष्ट्र | 553 | 451 | 110486 | 81363 |
| 16 | 03/08 | मणिपुर | 42 | 38 | 11510 | 7621 |
| 17 | 12/08 | मेघालय | 41 | 41 | 5115 | 3337 |
| 18 | 12/08 | मिजोरम | 27 | 23 | 1980 | 1682 |

| | | | | | | |
|----|-------|-----------------------------|-------------|-------------|----------------|----------------|
| 19 | 12/08 | नागालैण्ड | 59 | 56 | 3455 | 3194 |
| 20 | 12/08 | उड़ीसा | 326 | 326 | 71134 | 41697 |
| 21 | 12/08 | पंजाब | 154 | 148 | 26656 | 20169 |
| 22 | 12/08 | राजस्थान | 304 | 278 | 61119 | 48356 |
| 23 | 12/08 | सिक्किम | 13 | 11 | 1233 | 988 |
| 24 | 12/08 | तमिलनाडु | 434 | 434 | 54439 | 47265 |
| 25 | 12/08 | त्रिपुरा | 54 | 54 | 9878 | 7351 |
| 26 | 12/08 | उत्तर प्रदेश | 897 | 897 | 187517 | 149998 |
| 27 | 12/08 | उत्तराखण्ड | 105 | 99 | 23159 | 9079 |
| 28 | 12/08 | पश्चिम बंगाल | 576 | 414 | 117170 | 91372 |
| 29 | 12/08 | अंडमान व निकोबार द्वीप समूह | 5 | 5 | 720 | 672 |
| 30 | 12/08 | चंडीगढ़ | 3 | 3 | 500 | 370 |
| 31 | 12/08 | दिल्ली | 55 | 50 | 6606 | 6106 |
| 32 | 12/07 | दादर व नगर हवेली | 2 | 2 | 253 | 219 |
| 33 | 12/08 | दमन व दीव | 2 | 2 | 107 | 102 |
| 34 | 03/08 | लक्षद्वीप | 9 | 1 | 107 | 87 |
| 35 | 12/08 | पुडुच्चेरी | 5 | 5 | 788 | 688 |
| | | अखिल भारत | 7073 | 6120 | 1356027 | 1033338 |

*उपर्युक्त स्तंभ संख्या (2) में निर्दिष्ट माह तक ।

भारत सरकार द्वारा असम, बिहार, झारखण्ड, केरल, नागालैण्ड, पंजाब, त्रिपुरा, उत्तर प्रदेश और पश्चिम बंगाल के संबंध में संस्वीकृत परियोजनाओं और आंगनवाड़ी केन्द्रों की संख्या का राज्य सरकारों/संघ राज्य क्षेत्रों प्रशासनों के आंकड़ों के साथ मिलान किया जाना है ।

राज्य सरकारों/संघ राज्य क्षेत्र प्रशासनों द्वारा भेजी गयी राज्य स्तरीय समेकित रिपोर्टों पर आधारित ।

आई.सी.डी.एस. (सामान्य) स्कीम के अंतर्गत वर्ष 2007-08 तथा 2008-09 के दौरान जारी की गयी निधियों का विवरण

| क्र. सं. | राज्य/संघ राज्य क्षेत्र | (रुपये लाखों में) | | | | जिस तारीख तक की सूचना प्राप्त हुई है, वह तारीख |
|----------|-------------------------|--------------------|---------------------------|--------------------|---------------------------|--|
| | | वर्ष 2007-08 | | वर्ष 2008-09 | | |
| | | जारी की गई निधियां | राज्यों द्वारा सूचित व्यय | जारी की गई निधियां | राज्यों द्वारा सूचित व्यय | |
| (1) | (2) | (3) | (4) | (5) | (6) | (7) |
| 1 | आन्ध्र प्रदेश | 26015.86 | 24002.05 | 27163.56 | 12477.78 | 30.09.2008 |
| 2 | बिहार | 21909.01 | 17293.86 | 17508.23 | 3329.40 | 30.06.2008 |
| 3 | छत्तीसगढ़ | 9498.18 | 8368.37 | 8992.46 | 3391.55 | 30.09.2008 |
| 4 | गोवा | 507.00 | सूचना प्राप्त नहीं हुई | 406.56 | 276.60 | 30.09.2008 |
| 5 | गुजरात | 11050.69 | 11556.23 | 16491.86 | 4959.59 | 30.06.2008 |
| 6 | हरियाणा | 7115.76 | 6517.28 | 8455.60 | 1523.45 | 30.09.2008 |
| 7 | हिमाचल प्रदेश | 3802.02 | 4570.07 | 8232.21 | 1150.29 | 30.06.2008 |
| 8 | जम्मू और कश्मीर | 8001.09 | 5184.25 | 4557.80 | 4669.00 | 30.09.2008 |
| 9 | झारखण्ड | 9191.01 | 8939.9 | 9776.60 | 5325.02 | 30.09.2008 |
| 10 | कर्नाटक | 13934.16 | 16781.05 | 19473.26 | 7741.35 | 30.09.2008 |
| 11 | केरल | 9687.99 | 11289.55 | 15020.66 | 5520.14 | 30.09.2008 |
| 12 | मध्य प्रदेश | 26458.36 | 21567.61 | 29168.81 | 8812.36 | 30.09.2008 |
| 13 | महाराष्ट्र | 25105.71 | 30090.33 | 31996.55 | 19692.00 | 30.09.2008 |
| 14 | उड़ीसा | 15129.70 | 13495.40 | 16934.58 | 6908.33 | 30.09.2008 |
| 15 | पंजाब | 5316.95 | 6166.64 | 9125.15 | 1406.96 | 30.06.2008 |
| 16 | राजस्थान | 12885.03 | 13696.98 | 19486.76 | 7977.03 | 30.09.2008 |
| 17 | तमिलनाडु | 15608.35 | 15139.28 | 18163.08 | - | - |
| 18 | उत्तराखण्ड | 2690.52 | 2826.47 | 4627.72 | 1247.38 | 30.09.2008 |
| 19 | उत्तर प्रदेश | 37189.40 | 34774.06 | 54349.16 | 16011.53 | 30.09.2008 |

| | | | | | | |
|----|------------------------------|------------------|------------------------|-------------------|-----------------|------------|
| 20 | पश्चिम बंगाल | 23845.30 | 23033.08 | 33616.96 | 4681.12 | 30.06.2008 |
| 21 | दिल्ली | 1569.21 | 2127.89 | 3885.71 | 104.16 | 30.06.2008 |
| 22 | पॉन्डिचेरी | 234.36 | 174.37 | 332.37 | 51.27 | 30.06.2008 |
| 23 | अण्डमान व निकोबार द्वीप समूह | 241.55 | 236.84 | 299.10 | - | - |
| 24 | चंडीगढ़ | 189.39 | 189.39 | 250.94 | 87.68 | 30.09.2008 |
| 25 | दादर व नगर हवेली | 68.70 | 65.45 | 85.87 | 35.86 | 30.09.2008 |
| 26 | दमन व दीव | 48.00 | 48.00 | 58.81 | 20.67 | 30.09.2008 |
| 27 | लक्षद्वीप | 64.63 | सूचना प्राप्त नहीं हुई | 62.87 | 19.62 | 30.06.2008 |
| 28 | जीवन बीमा निगम | 200.00 | | 670.36 | | |
| 29 | अरुणाचल प्रदेश | 3302.60 | 2157.44 | 3395.68 | 1116.22 | 30.09.2008 |
| 30 | असम | 8582.93 | 10604.3 | 26033.82 | 6357.33 | 30.09.2008 |
| 31 | मणिपुर | 3203.17 | 2102.79 | 2888.69 | - | - |
| 32 | मेघालय | 1289.14 | 1322.85 | 1817.13 | 577.65 | 30.09.2008 |
| 33 | मिजोरम | 1210.29 | 1039.72 | 1603.55 | 690.19 | 30.09.2008 |
| 34 | नागालैण्ड | 1697.65 | 1488.51 | 2527.14 | 425.03 | 30.06.2008 |
| 35 | सिक्किम | 553.31 | 348.27 | 884.29 | 100.97 | 30.06.2008 |
| 36 | त्रिपुरा | 3406.26 | 2107.77 | 2975.26 | 1115.27 | 30.09.2008 |
| | अखिल भारत | 310803.27 | 299306.05 | 401319.155 | 127802.8 | |

वर्ष 2007-08 तथा 2008-09 में पूरक पोषण हेतु जारी/व्यय की गई राशि का विवरण

| (रुपये लाखों में) | | | | | | |
|-------------------|-------------------------|-----------------|--|-----------------|--|--|
| | | 2007-08 | | 2008-09 | | |
| क्र. सं. | राज्य/संघ राज्य क्षेत्र | जारी की गई राशि | राज्यों द्वारा अपने अंशदान सहित सूचित व्यय | जारी की गई राशि | राज्यों द्वारा अपने अंशदान सहित सूचित व्यय | जिस तारीख तक व्यय की सूचना प्राप्त हुई, वह तारीख |
| 1 | 2 | 3 | 4 | 5 | 6 | 7 |
| 1 | आंध्र प्रदेश | 13718.25 | 31327.83 | 18994.92 | 24012.76 | 31.12.08 |
| 2 | बिहार | 19192.72 | 30395.74 | 15346.08 | 53026.76 | 31.3.09 |
| 3 | छत्तीसगढ़ | 10452.14 | 12490.22 | 5429.43 | 12801.48 | 31.12.08 |
| 4 | गोवा | 169.52 | 414.46 | 123.83 | 143.53 | 31.12.08 |
| 5 | गुजरात | 3855.01 | 12173.16 | 7464.33 | 9383.88 | 31.12.08 |
| 6 | हरियाणा | 5216.72 | 13602.74 | 5143.00 | 8037.93 | 31.12.08 |
| 7 | हिमाचल प्रदेश | 1017.58 | 2585.96 | 2282.58 | 4542.52 | 31.3.09 |
| 8 | जम्मू व कश्मीर | 917.69 | 2306.62 | 697.98 | | |
| 9 | झारखंड | 6997.88 | 16645.22 | 6545.8 | 12705.19 | 31.12.08 |
| 10 | कर्नाटक | 9298.19 | 21537.21 | 10936.42 | 15503.84 | 31.12.08 |
| 11 | केरल | 3979.14 | 10754.76 | 5597.50 | 7779.30 | 31.12.08 |
| 12 | मध्य प्रदेश | 18263.25 | 30328.89 | 8290.06 | 13229.00 | 31.12.08 |
| 13 | महाराष्ट्र | 16770.11 | 36129.80 | 20646.17 | 19452.73 | 31.12.08 |
| 14 | उड़ीसा | 6295.06 | 19011.5 | 8729.46 | 14811.56 | 31.12.08 |
| 15 | पंजाब | 1691.46 | 4311.06 | 2282.68 | 4465.56 | 31.12.08 |
| 16 | राजस्थान | 11067.07 | 20210.20 | 10957.94 | 14956.68 | 31.12.08 |
| 17 | तमिलनाडु | 3521.89 | 14254.00 | 5428.14 | 7891.00 | 31.12.08 |
| 18 | उत्तर प्रदेश | 47968.74 | 109749.59 | 57090.72 | 47543.63 | 30.9.08 |

| | | | | | | |
|----|------------------------------|------------------|------------------|------------------|------------------|-----------|
| 19 | उत्तरांचल | 2367.65 | 4627.55 | 1202.36 | 558.16 | 31.12.08 |
| 20 | पश्चिम बंगाल | 14392.25 | 25715.41 | 16810.60 | 14878.03 | 31.12.08 |
| 21 | अण्डमान व निकोबार द्वीप समूह | 67.45 | 418.76 | 108.78 | 212.96 | 31.1.2.08 |
| 22 | चण्डीगढ़ | 46.17 | 155.42 | 96.87 | 122.85 | 31.12.08 |
| 23 | दादर व नगर हवेली | 96.57 | 117.19 | 47.33 | 121.93 | 31.3.09 |
| 24 | दमन व दीव | | 72.00 | 27.48 | 2.96 | 30.6.08 |
| 25 | लक्षद्वीप | 27.75 | 83.66 | 50.92 | 66.32 | 31.12.08 |
| 26 | दिल्ली | 516.47 | 2988.24 | 1417.03 | 2101.34 | 31.12.08 |
| 27 | पांडिचेरी | 200.64 | 395.66 | 82.97 | 186.21 | 31.12.08 |
| 28 | अरुणाचल प्रदेश | 461.37 | 1307.54 | 326.68 | 880.27 | 31.3.09 |
| 29 | असम | 3376.61 | 9098.72 | 10541.20 | 12177.16 | 30.9.08 |
| 30 | मणिपुर | 926.30 | 2295.08 | 1129.16 | 1700.52 | 31.12.08 |
| 31 | मेघालय | 1007.99 | 2548.10 | 1362.96 | 1870.98 | 31.12.08 |
| 32 | मिजोरम | 535.20 | 1241.20 | 766.71 | 1494.85 | 31.3.09 |
| 33 | नागालैंड | 991.99 | 2191.99 | 1303.31 | 2591.75 | 28.02.09 |
| 34 | सिक्किम | 64.68 | 411.49 | 95.53 | | |
| 35 | त्रिपुरा | 759.54 | 1487.29 | 774.40 | 1018.42 | 31.12.08 |
| | कुल | 206231.05 | 443384.26 | 228131.33 | 310272.06 | |

आई.सी.डी.एस. स्कीम* के अंतर्गत लाभार्थियों (6 माह से 6 वर्ष तक की आयु के बच्चे, गर्भवती महिलाएं और शिशुओं को स्तनपान कराने वाली माताएं) की राज्य-वार संख्या

| क्र. सं. | रिपोर्ट का माह | राज्य/संघ राज्य क्षेत्र | पूरक पोषण के लाभार्थी | | | | | | स्कूल-पूर्व शिक्षा के लाभार्थी | | |
|----------|----------------|-------------------------|-------------------------------|---------------------------|--------------------------------------|--|--|---|--------------------------------|-------------------------------|--------------------------------|
| | | | बच्चे(6 माह से 3 वर्ष की आयु) | बच्चे(3 से 6 वर्ष की आयु) | कुल बच्चे(6 माह से 6 वर्ष तक की आयु) | गर्भवती महिलाएं और शिशुओं को स्तनपान कराने वाली माताएं | गर्भवती महिलाएं और शिशुओं को स्तनपान कराने वाली माताएं | कुल लाभार्थी(6 माह से 6 वर्ष तक की आयु के बच्चे और गर्भवती महिलाएं एवं शिशुओं को स्तनपान कराने वाली माताएं) | बालक (3-6 वर्ष तक की आयु) | बालिकाएं (3-6 वर्ष तक की आयु) | कुल बच्चे (3-6 वर्ष तक की आयु) |
| (1) | (2) | (3) | (4) | (5) | (6) | (7) | (8) | (9) | (10) | (11) | |
| 1 | 12/08 | आंध्र प्रदेश | 2078926 | 2031532 | 4110458 | 1060723 | 5171181 | 965171 | 964538 | 1929709 | |
| 2 | 12/08 | अरुणाचल प्रदेश | 102352 | 93413 | 195765 | 24551 | 220316 | 46859 | 47881 | 94740 | |
| 3 | 12/08 | असम | 1101845 | 1233842 | 2335687 | 510462 | 2846149 | 684574 | 680674 | 1365248 | |
| 4 | 04/07 | बिहार | 1786099 | 1721778 | 3507877 | 710378 | 4218255 | 981475 | 955923 | 1937398 | |
| 5 | 12/08 | छत्तीसगढ़ | 1106152 | 800447 | 1906599 | 501686 | 2408285 | 414384 | 433336 | 847720 | |
| 6 | 12/08 | गोवा | 26197 | 18753 | 44950 | 11965 | 56915 | 9474 | 9287 | 18761 | |
| 7 | 11/08 | गुजरात | 1265602 | 1122808 | 2388410 | 438897 | 2827307 | 574641 | 49336 | 623977 | |
| 8 | 12/08 | हरियाणा | 588259 | 415445 | 1003704 | 286254 | 1289958 | 220636 | 194820 | 415456 | |
| 9 | 12/08 | हिमाचल प्रदेश | 243459 | 172056 | 415515 | 96652 | 512167 | 82757 | 81752 | 164509 | |
| 10 | 12/08 | जम्मू व कश्मीर | 231116 | 179921 | 411037 | 98911 | 509948 | 116548 | 101805 | 218353 | |
| 11 | 12/08 | झारखंड | 1140034 | 1178506 | 2318540 | 663220 | 2981760 | 589125 | 632326 | 1221451 | |
| 12 | 12/08 | कर्नाटक | 1695649 | 1553996 | 3249645 | 802317 | 4051962 | 793769 | 760227 | 1553996 | |
| 13 | 12/08 | केरल | 611068 | 522160 | 1133228 | 222745 | 1355973 | 259763 | 253852 | 513615 | |
| 14 | 10/08 | मध्य प्रदेश | 2383153 | 2127355 | 4510508 | 921802 | 5432310 | 1204529 | 1180135 | 2384664 | |

| | | | | | | | | | | |
|----|-------|------------------------------|-----------------|-----------------|-----------------|-----------------|-----------------|-----------------|-----------------|-----------------|
| 15 | 12/08 | महाराष्ट्र | 2604126 | 2936130 | 5540256 | 980462 | 6520718 | 1501109 | 1404528 | 2905637 |
| 16 | 03/08 | मणिपुर | 158777 | 156752 | 315529 | 54810 | 370339 | 79501 | 77251 | 156752 |
| 17 | 12/08 | मेघालय | 151231 | 167926 | 319157 | 57447 | 376604 | 69295 | 72283 | 141578 |
| 18 | 12/08 | मिजोरम | 63697 | 46757 | 110454 | 29850 | 140304 | 24805 | 24998 | 49803 |
| 19 | 12/08 | नागालैंड | 179322 | 117908 | 297230 | 62996 | 360226 | 66183 | 58214 | 124397 |
| 20 | 12/08 | उड़ीसा | 2035542 | 2060012 | 4095554 | 788498 | 4884052 | 642103 | 629497 | 1271600 |
| 21 | 12/08 | पंजाब | 519367 | 508615 | 1027982 | 292048 | 1320030 | 274805 | 246811 | 521616 |
| 22 | 12/08 | राजस्थान | 1808961 | 1178368 | 2987329 | 786082 | 3773411 | 612618 | 598488 | 1211106 |
| 23 | 12/08 | सिक्किम | 20485 | 11733 | 32218 | 5139 | 37357 | 6308 | 6458 | 12766 |
| 24 | 12/08 | तमिलनाडु | 1065954 | 1126951 | 2192905 | 502523 | 2695428 | 569761 | 556839 | 1126600 |
| 25 | 12/08 | त्रिपुरा | 133268 | 142641 | 275909 | 66413 | 342322 | 88480 | 72930 | 161410 |
| 26 | 12/08 | उत्तर प्रदेश | 11210674 | 9194632 | 20405306 | 3892754 | 24298060 | 4922998 | 4483075 | 9406073 |
| 27 | 12/08 | उत्तराखण्ड | 309140 | 195676 | 504816 | 115882 | 620698 | 109787 | 107825 | 217612 |
| 28 | 12/08 | पश्चिम बंगाल | 2455589 | 2449484 | 4905073 | 706486 | 5611559 | 1094326 | 1080690 | 2175016 |
| 29 | 12/08 | अण्डमान व निकोबार द्वीप समूह | 10863 | 8397 | 19260 | 4563 | 23823 | 4183 | 4214 | 8397 |
| 30 | 12/08 | चण्डीगढ़ | 19213 | 14518 | 33731 | 7410 | 41141 | 7151 | 7367 | 14518 |
| 31 | 12/08 | दिल्ली | 349134 | 223336 | 572470 | 111568 | 684038 | 116134 | 107202 | 223336 |
| 32 | 12/07 | दादर व नगर हवेली | 9628 | 7947 | 17575 | 2975 | 20550 | 3139 | 3058 | 6197 |
| 33 | 12/08 | दमन व दीव | 3546 | 2842 | 6388 | 1709 | 8097 | 1365 | 1477 | 2842 |
| 34 | 03/08 | लक्षद्वीप | 3372 | 3380 | 6752 | 1870 | 8622 | 1695 | 1685 | 3380 |
| 35 | 12/08 | पुदुच्चेरी | 21663 | 3412 | 25075 | 8774 | 33849 | 1644 | 1768 | 3412 |
| | | अखिल भारत | 37493463 | 33729429 | 71222892 | 14830822 | 86053714 | 17141095 | 15892550 | 33033645 |

* स्तम्भ सं.(2) में दर्शाए गए माह के लिए राज्य सरकार द्वारा भेजी गई राज्य-स्तरीय समेकित रिपोर्ट पर आधारित है ।

किशोरी शक्ति योजना का राज्य-वार प्रसार दर्शाने वाला विवरण

| क्र.सं. | राज्य का नाम | संस्वीकृत |
|---------|------------------------------|-------------|
| (1) | (2) | (3) |
| 1 | आंध्र प्रदेश | 376 |
| 2 | अरुणाचल प्रदेश | 79 |
| 3 | असम | 219 |
| 4 | बिहार | 538 |
| 5 | छत्तीसगढ़ | 158 |
| 6 | गोवा | 11 |
| 7 | गुजरात | 260 |
| 8 | हरियाणा | 128 |
| 9 | हिमाचल प्रदेश | 76 |
| 10 | झारखंड | 204 |
| 11 | जम्मू व कश्मीर | 140 |
| 12 | कर्नाटक | 185 |
| 13 | केरल | 163 |
| 14 | मध्य प्रदेश | 367 |
| 15 | महाराष्ट्र | 416 |
| 16 | मणिपुर | 34 |
| 17 | मेघालय | 39 |
| 18 | मिजोरम | 23 |
| 19 | नागालैंड | 56 |
| 20 | उड़ीसा | 326 |
| 21 | पंजाब | 148 |
| 22 | राजस्थान | 274 |
| 23 | सिक्किम | 11 |
| 24 | त्रिपुरा | 51 |
| 25 | तमिलनाडु | 434 |
| 26 | उत्तरांचल | 99 |
| 27 | उत्तर प्रदेश | 835 |
| 28 | पश्चिम बंगाल | 416 |
| 29 | दिल्ली | 34 |
| 30 | पांडिचेरी | 5 |
| 31 | अण्डमान व निकोबार द्वीप समूह | 5 |
| 32 | चण्डीगढ़ | 3 |
| 33 | दादर व नगर हवेली | 2 |
| 34 | दमन व दीव | 2 |
| 35 | लक्षद्वीप | 1 |
| | कुल | 6118 |

**वर्ष 2008-09 में किशोरी शक्ति योजना के अंतर्गत जारी की गई निधियों
का राज्य-वार विवरण**

| क्र.सं. | राज्य/संघ राज्य क्षेत्र | जारी की गई निधियां (रुपये लाखों में) |
|---------|------------------------------|---|
| 1 | आंध्र प्रदेश | 413.6 |
| 2 | अरुणाचल प्रदेश | 43.45 |
| 3 | असम | 120.45 |
| 4 | बिहार | 216.15 |
| 5 | छत्तीसगढ़ | 167.2 |
| 6 | गोवा | 6.05 |
| 7 | गुजरात | 188.85 |
| 8 | हरियाणा | 70.4 |
| 9 | हिमाचल प्रदेश | 41.25 |
| 10 | जम्मू व कश्मीर | 77 |
| 11 | झारखंड | 216.9 |
| 12 | कर्नाटक | 101.75 |
| 13 | केरल | 244.29 |
| 14 | मध्य प्रदेश | 403.7 |
| 15 | महाराष्ट्र | 610.04 |
| 16 | मणिपुर | 37.4 |
| 17 | मेघालय | 21.45 |
| 18 | मिजोरम | 23.1 |
| 19 | नागालैंड | 59.4 |
| 20 | उड़ीसा | 358.6 |
| 21 | पंजाब | 81.4 |
| 22 | राजस्थान | 150.7 |
| 23 | सिक्किम | 12.1 |
| 24 | तमिलनाडु | 272.62 |
| 25 | त्रिपुरा | 65.55 |
| 26 | उत्तर प्रदेश | 918.5 |
| 27 | उत्तरांचल | 98.76 |
| 28 | पश्चिम बंगाल | 199.65 |
| 29 | अण्डमान व निकोबार द्वीप समूह | 2.75 |
| 30 | चण्डीगढ़ | 3.3 |
| 31 | दिल्ली | 31.34 |
| 32 | दादर व नगर हवेली | 0.55 |
| 33 | दमन व दीव | 1.1 |
| 34 | लक्षद्वीप | 1.1 |
| 35 | पांडिचेरी | 2.75 |
| | कुल | 5263.2 |

किशोरियों के लिए पोषण कार्यक्रम के अंतर्गत शामिल किए गए जिलों की राज्य-वार सूची

| क्र.सं. | राज्य/संघ राज्य क्षेत्र | क्र.सं. | राज्य/संघ राज्य क्षेत्र |
|---------|-------------------------|---------|------------------------------|
| 1 | आन्ध्र प्रदेश | 18 | मिजोरम |
| | आदिलाबाद | | लुंगलेई |
| | महबूब नगर | 19 | नागालैण्ड |
| 2 | अरुणाचल प्रदेश | | तुएनसंग |
| | लोहित | 20 | उड़ीसा |
| 3 | असम | | कोरापुट |
| | कोकराझार | | कालाहांडी |
| | करबी अंगलॉंग | 21 | पंजाब |
| 4 | बिहार | | होशियारपुर |
| | औरंगाबाद | | जालंधर |
| | गया | 22 | राजस्थान |
| 5 | छत्तीसगढ़ | | डूंगरपुर |
| | सरगुजा | | बांसवाडा |
| 6 | गोवा | 23 | सिक्किम |
| | उत्तरी गोवा | | पूर्वी सिक्किम |
| 7 | गुजरात | 24 | तमिलनाडु |
| | पंचमहल | | तिरुवनमलाई |
| | दोहाड | | रामानन्तपुरम |
| 8 | हरियाणा | 25 | त्रिपुरा |
| | अम्बाला | | पश्चिमी त्रिपुरा |
| | यमुना नगर | 26 | उत्तर प्रदेश |
| 9 | हिमाचल प्रदेश | | मिर्जापुर |
| | कांगड़ा | | सोनभद्र |
| 10 | जम्मू व कश्मीर | 27 | उत्तरांचल |
| | अनन्तनाग | | हरिद्वार |
| 11 | झारखण्ड | 28 | पश्चिम बंगाल |
| | पश्चिमी सिंहभूमि | | जलपाइगुड़ी |
| 12 | कर्नाटक | | पुरुलिया |
| | गुलबर्गा | 29 | दिल्ली |
| | कोलार | | उत्तर पश्चिम दिल्ली |
| 13 | केरल | 30 | पाण्डिचेरी |
| | पलक्कड | | कराइकल |
| | मालापुरम | 31 | अण्डमान व निकोबार द्वीप समूह |
| 14 | मध्य प्रदेश | | अण्डमान |
| | सागर | 32 | चंडीगढ़ |
| | दमोह | | चंडीगढ़ |
| 15 | महाराष्ट्र | 33 | दादर व नगर हवेली |
| | नांदेड | | दादर व नगर हवेली |
| | नागपुर | 34 | दमन व दीव |
| 16 | मणिपुर | | दमन |
| | सेनापति | | दीव |
| 17 | मेघालय | 35 | लक्षद्वीप |
| | पूर्वी खासी हिल | | लक्षद्वीप |

वर्ष 2008-09 के दौरान राज्य प्रशिक्षण कार्य योजनाओं का अनुमोदन

(रुपये लाखों में)

| क्र. सं. | राज्य/संघ राज्य क्षेत्र | नियमित प्रशिक्षण कार्यक्रम | अन्य प्रशिक्षण कार्यक्रम | कुल |
|----------|------------------------------|----------------------------|--------------------------|-----------------|
| 1 | आंध्र प्रदेश | 747.38 | 24.17 | 771.55 |
| 2 | अरुणाचल प्रदेश | 31.11 | | 31.11 |
| 3 | असम | 357.39 | | 357.39 |
| 4 | बिहार | 792.61 | | 792.61 |
| 5 | छत्तीसगढ़ | 304.32 | 16.15 | 320.47 |
| 6 | गोवा | 2.99 | | 2.99 |
| 7 | गुजरात | 343.06 | 20.98 | 364.04 |
| 9 | हरियाणा | 135.93 | 3.24 | 139.17 |
| 8 | हिमाचल प्रदेश | 76.58 | 8.67 | 85.25 |
| 10 | जम्मू व कश्मीर | 165.64 | | 165.64 |
| 11 | झारखंड | 136.22 | 13.04 | 149.26 |
| 12 | कर्नाटक | 231.74 | 25.77 | 257.51 |
| 13 | केरल | 144.73 | 15.2 | 159.93 |
| 14 | मध्य प्रदेश | 490.75 | 20.00 | 510.75 |
| 15 | महाराष्ट्र | 468.76 | 7.88 | 476.64 |
| 16 | मणिपुर | 52.55 | 3.45 | 56.00 |
| 17 | मेघालय | 18.57 | 6.65 | 25.22 |
| 18 | मिजोरम | 10.43 | | 10.43 |
| 19 | नागालैंड | 25.39 | | 25.39 |
| 20 | उड़ीसा | 255.63 | | 255.63 |
| 21 | पंजाब | 116.67 | 9.58 | 126.25 |
| 22 | राजस्थान | 162.97 | 22.97 | 185.94 |
| 23 | सिक्किम | 10.45 | 1.00 | 11.45 |
| 24 | तमिलनाडु | 297.60 | 22.45 | 320.05 |
| 25 | त्रिपुरा | 82.90 | 3.49 | 86.39 |
| 26 | उत्तर प्रदेश | 1011.07 | | 1011.07 |
| 27 | उत्तराखंड | | | |
| 28 | पश्चिम बंगाल | 597.04 | 31.75 | 628.79 |
| 29 | अण्डमान व निकोबार द्वीप समूह | 3.40 | | 3.40 |
| 30 | चण्डीगढ़ | 1.07 | 0.38 | 1.45 |
| 31 | दमन व दीव | | | |
| 32 | दादर व नगर हवेली | | | |
| 33 | दिल्ली | 46.33 | | 46.33 |
| 34 | लक्षद्वीप | | | |
| 35 | पुदुच्चेरी | | | |
| | कुल | 7,121.28 | 256.82 | 7,378.10 |

31.3.2009 तक की स्थिति के अनुसार, राजीव गांधी राष्ट्रीय शिशुगृह स्कीम के अंतर्गत स्थापित शिशु गृहों की संख्या और इस स्कीम के लाभार्थियों की संख्या

| क्र. सं. | राज्य/संघ राज्य क्षेत्र | शिशु गृहों की कुल संख्या | लाभार्थियों की कुल संख्या |
|----------|---|--------------------------|---------------------------|
| 1 | आंध्र प्रदेश | 3102 | 77550 |
| 2 | अरुणाचल प्रदेश | 340 | 8500 |
| 3 | असम | 983 | 24575 |
| 4 | बिहार | 1330 | 33250 |
| 5 | छत्तीसगढ़ | 1043 | 26075 |
| 6 | दिल्ली | 685 | 17125 |
| 7 | गोवा | 68 | 1700 |
| 8 | गुजरात | 1354 | 33850 |
| 9 | हरियाणा | 830 | 20750 |
| 10 | हिमाचल प्रदेश | 784 | 19600 |
| 11 | जम्मू व कश्मीर | 846 | 21150 |
| 12 | झारखंड | 848 | 21200 |
| 13 | कर्नाटक | 1592 | 39800 |
| 14 | केरल | 1164 | 29100 |
| 15 | मध्य प्रदेश | 2815 | 70375 |
| 16 | महाराष्ट्र | 2397 | 59925 |
| 17 | मणिपुर | 514 | 12850 |
| 18 | मेघालय | 232 | 5800 |
| 19 | मिजोरम | 308 | 7700 |
| 20 | नागालैंड | 212 | 5300 |
| 21 | उड़ीसा | 1204 | 30100 |
| 22 | पंजाब | 383 | 9575 |
| 23 | राजस्थान | 1189 | 29725 |
| 24 | सिक्किम | 212 | 5300 |
| 25 | तमिलनाडु | 1576 | 39400 |
| 26 | त्रिपुरा | 410 | 10250 |
| 27 | उत्तर प्रदेश | 2167 | 54175 |
| 28 | उत्तरांचल | 646 | 16150 |
| 29 | पश्चिम बंगाल | 1636 | 40900 |
| 30 | अण्डमान व निकोबार द्वीप समूह | 102 | 2550 |
| 31 | चण्डीगढ़ | 95 | 2375 |
| 32 | दादर व नगर हवेली | 9 | 225 |
| 33 | दमन व दीव | 5 | 125 |
| 34 | लक्षद्वीप | 60 | 1500 |
| 35 | पुदुच्चेरी | 277 | 6925 |
| 36 | पूर्वोत्तर क्षेत्र, विस्थापितों, एच.आई.वी. संक्रमित व्यक्तियों, यौन कर्मियों इत्यादि के लिए | 300 | |
| | कुल | 31718 | 792950 |

उत्कृष्ट उपलब्धि हेतु राष्ट्रीय बाल पुरस्कार - 2007
प्राप्त-कर्ताओं की सूची

स्वर्ण पदक

1. मास्टर प्रत्युष नलम, सुपुत्र कमान्डेंट एन.वी. रामा राव, क्वार्टर- 2, जी.पी.आर.ए., 6, हैडोज़ रोड, नूंगमबक्कम, चेन्नई - 600006 (तमिलनाडु)

रजत पदक

1. कुमारी धनजितादास, सुपुत्री श्री पुण्य कुमार दास, गांव और डाकघर हजारिकापाड़ा-784145, जिला दारांग(असम)
2. मास्टर ए. उज्ज्वल भट्ट, सुपुत्र श्री ए. राघवेन्द्र भट्ट, फ्लैट नं. एस-1, मकान नं. 2-1-428, सिद्धार्थ प्लाज़ा, नलकुंटा, हैदराबाद-500044
3. कुमारी प्रगति त्रिखा, सुपुत्री श्री विमल त्रिखा, 2085, सैक्टर-15-सी, चण्डीगढ़,
4. मास्टर सानिध्य सरोज, सुपुत्र श्री सरोज कुमार साहू, फ्लैट नं. ई-6, ए.एस.सी.जी. एन्क्लेव, पानीपत रोड, पोर्ट ब्लेयर-744102 (अण्डमान एवं निकोबार)
5. कुमारी स्तुति प्रसाद, सुपुत्री श्री अमर प्रसाद, ई-41, सीमा अपार्टमेंट्स, प्लॉट नं. 7, सैक्टर-11, द्वारिका, नई दिल्ली-110045
6. मास्टर तन्मय एम. प्रसाद, सुपुत्र श्री एम.डी. प्रसाद, मार्फत् प्राइम वैली अपार्टमेंट, एयरपोर्ट रोड, चिकलिम, वास्को-गोवा-403711(गोवा)
7. कुमारी स्वीटी नवनीतभाई पटेल, सुपुत्री डा0 नवनीत एन.पटेल, 210, मेघानी टॉवर, सिनेमा रोड, दिल्ली गेट के नज़दीक, सूरत-395003 (गुजरात), टैलीफोन नं. 0261 2538686
8. मास्टर प्रदीप, सुपुत्र श्री ताराचंद, गांव व डाकघर इस्माइला, जिला रोहतक(हरियाणा)
9. कुमारी चाहत मासूम, सुपुत्री श्री इरशाद अहमद मीर, मकान नं. 105, अपर गुज्जर नगर, जम्मू (जम्मू व कश्मीर)
10. कुमारी एस. अजीशा, सुपुत्री श्री एम.वी. शाजू, एम.वी.एस. कलक्कोडा, डाकघर भूतकूलम, जिला कोल्लम -691302, (केरल)
11. मास्टर मोहम्मद शम्माज़ अब्बास, सुपुत्र श्री सिद्दीक अब्बास, डी नं. 14-36, हेलकोट स्कूल के नज़दीक, हेलकोट, डाकघर उल्लाल, मैंगलौर - 575020, (कर्नाटक)
12. मास्टर खैदम रोनेल्डो सिंह, सुपुत्र श्री गोजेन्द्रो सिंह, सिंगजमेई माथक थोकचोम लेइकेई, इम्फाल (मणिपुर)

13. **कुमारी वर्षा महापात्र**, सुपुत्री श्री माही मोहन महापात्र, क्वार्टर नं. रूज-ए, 40/6, यूनिट-रूज, मार्किट बिल्डिंग के पीछे, भुवनेश्वर-751009 (उड़ीसा)
14. **कुमारी सुमनदीप कौर**, सुपुत्री श्री अमरजीत सिंह, गांव मुरादपुर, डाकघर ढनडोई, जिला गुरदासपुर (पंजाब)
15. **कुमारी लेशिमित लेपचा**, सुपुत्री श्री चोपेल लेपचा, बूसूक रोड, डाकघर चानमारी, गंगटोक (पूर्वी), (सिक्किम)
16. **मास्टर देवज्योति सेनगुप्ता**, सुपुत्र श्री डुलडुल सेनगुप्ता, गांव ऑफिसटिला, डाकघर विशालगढ़, जिला त्रिपुरा पश्चिम-799102 (त्रिपुरा)
17. **कुमारी के.के. नर्मदा**, सुपुत्री श्री के. करुणानिधि, पलानिअम्मन कोइल स्ट्रीट, साउथ थर्ड लेन, चेन्नई-600005 (तमिलनाडु)
18. **मास्टर ईशान वधवा**, सुपुत्र श्री डा. गुलशन वधवा, ए-201, एम.आई.जी. फ्लैट, ब्रिज विहार, जिला गाज़ियाबाद (उत्तर प्रदेश)
19. **कुमारी चारु शर्मा**, सुपुत्री डा0 अनिल शर्मा, पहली मंजिल, एम.आर.सी., बाम्बे हॉस्पिटल, 12 न्यू मैरीन लाइन्स, मुम्बई-400020 (महाराष्ट्र)
20. **मास्टर अंकित अरोड़ा**, सुपुत्र श्री डी.के. अरोड़ा, 210, जनकपुरी, मालारोड़, सेंट पॉल्स सीनियर सैकेण्डरी स्कूल के नजदीक, कोटा-324002 (राजस्थान), मोबाइल नं. 09828011124

उत्कृष्ट उपलब्धि हेतु राष्ट्रीय बाल पुरस्कार - 2008
प्राप्त-कर्ताओं की सूची

स्वर्ण पदक

1. मास्टर निश्चल नारायणम, सुपुत्र श्री एन. नागेश्वर राव, प्लॉट नं. 10, रोड़ न. 2, बंजारा हिल्स, हैदराबाद-500034 (आंध्र प्रदेश) मोबाइल नं. 09848024666

रजत पदक

1. कुमारी रयाली नेवा शक्ति, सुपुत्री श्रीमती रयाली इंदू डोर नं. 6-8-1242, एनजीओज़ कॉलोनी, तिरुपति-517501 (आंध्र प्रदेश) मोबाइल नं. 09290833309
2. मास्टर परम राज भाटिया, सुपुत्र श्री जगजीत सिंह भाटिया, 90, फेज़ रूद्र, स्ट्रीट 6-ए, मैत्री, भिलाई-490006 (छत्तीसगढ़), मोबाइल नं. 09826193923
3. कुमारी आदिति दूबे, 56-एफ, सैक्टर-4, डी.आई.ज़ैड एरिया, नई दिल्ली-110001, मोबाइल नं. 9868268168
4. मास्टर तन्मय विष्णुदास प्रभु गांवकर, मकान नं. 1838/एफ-1, श्री साईनाथ कोऑपरेटिव हाउसिंग सोसायटी, हालीवाड़ा-ब्रिटोना, बारदेज़-गोवा-40301(गोवा) मोबाइल नं. 09423058438
5. मास्टर अंकित आर. राजपाड़ा, 31-बी, सनसिटी, पुलिस मुख्यालय के पीछे, विसनगर लिंक रोड़, महसाणा-1 (गुजरात) मोबाइल नं. 09898454887
6. मास्टर युद्धवीर मान, सुपुत्र श्री नरेन्द्र मान, 1722, सैक्टर-9, अरबन एस्टेट, करनाल-132001(हरियाणा) मोबाइल नं. 09466217722
7. मास्टर किशन श्रीकांत, सुपुत्र श्री एच. आर. श्रीकांत, नं. 208, पहली मंजिल, फिफथ मेन, आर.पी.सी. लेआउट, बेंगलौर-560040 (कर्नाटक), मोबाइल नं. 09980199541
8. कुमारी श्रीलक्ष्मी सुरेश, सुपुत्री श्री सुरेश मैनन, 28/539, कावुनगर, डाकघर चवयूर, कोझीकोड़े-673017 (केरल) मोबाइल नं. 09847070002
9. मास्टर सम्यक बैद, सुपुत्र श्री नरेन्द्र कुमार बैद, 203, रश्मि टावर, जैन मंदिर के निकट, जे. बी.नगर, अंधेरी पूर्वी, मुम्बई-400059 (महाराष्ट्र), मोबाइल नं. 09820172550
10. मास्टर लिओनार्ड अरम्बम, सुपुत्र श्री ए. कामेश्वर सिंह, V-3, रैज़ीडेंशियल क्वार्टर, कॉलेज ऑफ एग्रीकल्चर, सी.ए.यू., इम्फाल-795004 (मणिपुर) मोबाइल नं. 09982497932
11. मास्टर हिमालय सेनापति, सुपुत्र श्री निरंजन सेनापति, स्थान पालि, डाकघर-अट्टो, जिला भद्रक-756123 (उड़ीसा), मोबाइल नं. 09937605725
12. कुमारी ईशा डांग, सुपुत्री श्री हरिन्दर डांग, 133-ई, भूपेन्द्र नगर, सिविल लाइन स्कूल के नजदीक, सिविल लाइन, पटियाला-147001(पंजाब), मोबाइल नं. 09855594899

13. **कुमारी के. आरती**, सुपुत्री श्री सी. कस्तूरी राज, आर ब्लॉक, नं. 63, अन्ना नगर, चेन्नई-40 (तमिलनाडु), मोबाइल नं. 09444055227
14. **कुमारी सरमिष्ठा पॉल**, सुपुत्री श्री ब्रजेन्द्र चन्द्र पॉल, कृष्णा नगर, संघटी क्लब के नजदीक, अगरतला-799001 (त्रिपुरा), मोबाइल नं. 09862963239
15. **मास्टर अमन रहमान**, सुपुत्र श्री एम. रहमान, 497, चुकुवाला, ओंकार रोड, देहरादून-248001 (उत्तराखण्ड), मोबाइल नं. 09412935176
16. **कुमारी राज लक्ष्मी**, सुपुत्री श्री अधि अप्पन, डेयरी फार्म स्कूल, पोर्ट ब्लेयर (अण्डमान एवं निकोबार द्वीप समूह), मोबाइल नं. 09933245840
17. **मास्टर हरदीप सिंह ढल**, सुपुत्र श्री मियां सिंह ढल, मकान नं. 509, नई पुलिस कॉलोनी, सैक्टर-26, चण्डीगढ़-160019 (चण्डीगढ़), मोबाइल नं. 09464390376
18. **कुमारी विभा श्रीनिधि**, सुपुत्री श्री वी. विवेकानंदन, 12, गणपति स्ट्रीट, सीताकुडी, पुदुच्चेरी-605013 (पुदुच्चेरी), मोबाइल नं. 09444235476

राष्ट्रीय बाल कल्याण पुरस्कार - 2007 प्राप्त-कर्ताओं की सूची

संस्था

व्यक्ति

1. **डा० सुनीता कृष्णन**
महासचिव
प्रज्ज्वला 20-4-34, तीसरी मंजिल,
चारमीनार,, हैदराबाद-500002 (आंध्र प्रदेश)
टैलीफोन नं. 4024510290,
फैक्स नं. 4024441081
2. **श्री नोएल हारपर**
अध्यक्ष
केयर एण्ड शेयर चैरीटेबल ट्रस्ट
40-9-76/3, पहली मंजिल, ए.वी.आर. आरकेड्स
साई नगर, बैज सर्कल
विजयवाड़ा-520008(आंध्र प्रदेश)
टैलीफोन नं. 0866480455
3. **श्रीमती अनीना जोसफ मैथ्यू**
कार्यकारी सचिव,
अस्वासा भवन, पम्पाडी
कोट्यम-686502 (केरल)
टैलीफोन नं. 04812507712, फैक्स नं. 04812508812
4. **फादर फ्रांसिस कलारीपरमपिल**
सचिव
सेंट डॉमिनिक सेवियो मिशन होम
वैस्ट गारो हिल्स
गारोबाधा-794105 (मेघालय)
टैलीफोन नं. 03651264236
5. **श्रीमती एम. परमेश्वरी**
सचिव
डैवलपमेंट ऑफ वीमैन एण्ड चिल्ड्रन ट्रस्ट
पहली मंजिल, एस.एम.आर. बिल्डिंग
सब रजिस्ट्रार ऑफिस, एम.के. रोड
चिन्नमनूर - 625515 (तमिलनाडु)
टैलीफोन नं. 04554248242
6. **श्री वेंकटेश गुरुनायक**
'नंद गोकुल' शिशु गृह
उडनूर रोड, गुलबर्गा-585102 (कर्नाटक)
टैलीफोन नं. 08472253061

राष्ट्रीय बाल कल्याण पुरस्कार - 2008 प्राप्त-कर्ताओं की सूची

संस्था

1. **श्री वीरेन जोशी**
मैनेजिंग ट्रस्टी
मानव साधना, गांधी आश्रम, अहमदाबाद-380027
(गुजरात), मोबाइल नं. 09898451365
2. **हाजी वी. ई. मोई**
महासचिव
मुक्काम मुस्लिम अनाथालय समिति, मुक्काम-673602
जिला कोझीकोडे (केरल) टैलीफोन नं. 04952297122
3. **श्री बिस्वराज मुखर्जी**
सचिव
बंगाल मास एडुकेशन सोसायटी
99/1 एफ, विधान सर्नी
कोलकाता-700004 (पश्चिम बंगाल)
टैलीफोन नं. 033255554672
4. **डा० गायत्री कृष्णा**
निदेशक
वृंदावन एडुकेशन ट्रस्ट
456, 9-ए, मेन रोड, सैकेण्ड ब्लॉक, जयनगर,
बेंगलौर-560011 (कर्नाटक)
5. **सिस्टर टैरेसा पॉल**
प्रभारी
जीवन ज्योति होम
मथुरा रोड, भोगल बाजार के निकट, जंगपुरा 'बी', नई दिल्ली-110014

व्यक्ति

6. **श्री मैथ्यू कूरियन**
एल. शैड्डाई चैरिटेबल ट्रस्ट
दुलेर फुट बॉल ग्राउण्ड के सामने
दुलेर, मपूसा, गोवा-403507 (गोवा)
मोबाइबल नं. 09225901280
7. **सिस्टर मेरी माइकल**
सेंट मेरीज़ कान्वेंट
लैतुमखरह
शिलांग (मेघालय)

**‘किशोर न्याय योजना कार्यक्रम’ के अंतर्गत वित्तीय वर्ष 2008-09 (31.3.2009 तक) के
दौरान राज्य सरकारों/संघ राज्य क्षेत्र प्रशासनों को जारी किए गए
सहायतानुदान का विवरण**

| क्र.सं. | राज्य/संघ राज्य क्षेत्र | जारी की गई राशि (रुपये लाखों में) |
|---------|-------------------------|-----------------------------------|
| 1 | त्रिपुरा | 5.75 |
| 2 | मेघालय | 10.72 |
| 3 | हरियाणा | 20.20 |
| 4 | पंजाब | 51.37 |
| 5 | अरुणाचल प्रदेश | 3.00 |
| 6 | उड़ीसा | 8.00 |
| 7 | मिजोरम | 10.97 |
| 8 | दिल्ली | 92.31 |
| 9 | उत्तर प्रदेश | 151.54 |
| 10 | हिमाचल प्रदेश | 26.62 |
| 11 | कर्नाटक | 120.77 |
| 12 | गोवा | 5.67 |
| 13 | गुजरात | 134.59 |
| 14 | केरल | 58.20 |
| 15 | आंध्र प्रदेश | 78.24 |
| 16 | असम | 94.85 |
| 17 | राजस्थान | 122.00 |
| 18 | छत्तीसगढ़ | 43.75 |
| 19 | महाराष्ट्र | 808.13 |
| 20 | तमिलनाडु | 132.77 |
| 21 | मणिपुर | 25.44 |
| 22 | पश्चिम बंगाल | 97.85 |
| 23 | नागालैंड | 6.21 |
| 24 | सिक्किम | 4.95 |
| | कुल | 2113.90 |

**निराश्रित बच्चों हेतु समेकित कार्यक्रम के अंतर्गत वर्ष 2008-09
में गैर-सरकारी संगठनों को दी गई वित्तीय सहायता का ब्यौरा**

| क्र. सं. | संगठन का नाम और पता | जारी की गई धनराशि (रुपये लाखों में) |
|----------|---|-------------------------------------|
| 1 | श्री वेंकटेश्वर महिला मंडली, डी. नं. 5-8-11/3, 2/7, ब्रॉडीपेट, गुंटूर-522002 | 6.73 |
| 2 | उषोदय युवजन समकशेमा संघम, चौथी लेन, गुंटूरीवारी थोटा, गुंटूर, आंध्र प्रदेश | 2.97 |
| 3 | स्टार महिला मंडली, मकान नं. 5-2-295, गली रहीमपुरा, गांव व डाकघर कोराटला करीमनगर, आंध्र प्रदेश | 4.38 |
| 4 | नव भारत एडुकेशनल सोसायटी, के.वी.एस. कॉलोनी, कोठापेट, धोने, कुरनूल, आंध्र प्रदेश | 4.50 |
| 5 | दक्षिण भारत रूरल डेवलपमेंट सोसायटी, कम्मावरी पालेम, नडीगम मंडल, जिला कृष्णा | 6.51 |
| 6 | सिटी एडुकेशनल सोसायटी, मकान नं. 32-41-19, रैवेन्सू कॉलोनी, विजयवाड़ा | 3.00 |
| 7 | अर्बन एण्ड रूरल डेवलपमेंट मिशन, मुन्नागी ब्रह्म रेड्डी भवन, रोटरी कम्युनिटी हॉल के सामने, नरसारावपेट रोड, चिलकालूरीपेट, गुंटूर, आंध्र प्रदेश-522616 | 14.61 |
| 8 | विवेक एडुकेशनल फाउण्डेशन, पामूर, जिला प्रकाशम, आंध्र प्रदेश | 4.25 |
| 9 | भारतीय बाल कल्याण परिषद, जी. एन. बोरडोलोई रोड, अम्बारी, नया सरकारी एम्पोरियम, गुवाहाटी-781001 | 9.38 |
| 10 | ग्राम विकास परिषद, रैंगलो, डाकघर जुमारपुर, जिला नागांव, असम | 3.00 |
| 11 | दिशा दर्शन सेवा ट्रस्ट, 89, पूर्णकुंज सोसायटी, पार्ट-रू, मेघानीनगर, अहमदाबाद-380016 | 10.42 |
| 12 | श्रीपुरजित रूपानी मैमोरियल ट्रस्ट, 2/5, प्रकाश सोसायटी, निर्मला कॉन्वेंट स्कूल के सामने, राजकोट-36001 | 18.45 |
| 13 | के.एच.जैनी चैरिटेबल ट्रस्ट, ई-11, न्यू गिरधरपार्क, सी.एन. हाई स्कूल के सामने, अम्बावाड़ी, अहमदाबाद-380006 | 8.62 |
| 14 | भारतीय बाल कल्याण परिषद, म्युनिसिपल बाल भवन, पालडी, अहमदाबाद-380007 | 8.96 |

| | | |
|----|--|--------|
| 15 | बसवा कार्य समिति, कोटग्योल, डाकघर निट्टूर (वी.), तालुका भालकी, जिला बीदर, कर्नाटक | 2.19 |
| 16 | श्री मैत्री महिला मंडली, श्री मैत्री एसोसिएशन, चीनी फ़ैक्टरी रोड, डाकघर डोडाबाती, जिला देवनगिरि, कर्नाटक | 8.98 |
| 17 | श्री शक्ति एसोसिएशन, गुट्टूर, हरिहर, जिला देवनगिरि, कर्नाटक | 8.98 |
| 18 | अन्नपूर्णा एसोसिएशन, चिंतामणि नगर, हरिहर, देवनगिरि, कर्नाटक | 3.00 |
| 19 | श्री सुरभि महिला मंडली, शिमोगरा, कर्नाटक | 8.98 |
| 20 | अपंग व निराधार बहुउद्देशीय कल्याणकारी संस्था, जिंगबाडी टोकली रोड, नागपुर-440030, महाराष्ट्र | 13.62 |
| 21 | चाइल्डलाइन इंडिया फाउण्डेशन(चाइल्डलाइन सेंट्रल डेवलपमेंट एण्ड सपोर्ट सैल) नाना चौक, म्युनिसिपल स्कूल, दूसरी मंजिल, प्रड्डेरे ब्रिज लो लैवल, नाना चौक, ग्रांट रोड स्टेशन के नज़दीक, मुम्बई-400007 | 609.98 |
| 22 | सलाम बालक ट्रस्ट, पी.टी. वैलफेयर सेंटर, आशा सदन, मार्ग ऊमा खाड़ी, मुम्बई | 12.49 |
| 23 | रूचिका सोशल सर्विस आर्गेनाइजेशन, जी-6, गंगानगर यूनिट-रूज, भुवनेश्वर-751001 | 7.63 |
| 24 | गुरु नानक चैरिटेबल ट्रस्ट, गुरुमत भवन, मुल्लानपुर मंडी, जिला लुधियाना-141001, पंजाब | 12.37 |
| 25 | ग्रामीण विकास कल्याण सोसायटी, कुंदन सिनेमा के नजदीक, आजिमगढ़, अबोहर, जिला फिरोज़पुर, पंजाब | 10.49 |
| 26 | इंडिया इंस्टीट्यूट ऑफ डेटा इंटरप्रिटेशन एण्ड एनालिसिस (आई.-इंडिया) 1, लक्ष्मीपथ, हथरोई, जयपुर-302006, राजस्थान | 11.29 |
| 27 | जन कला साहित्य मंच संस्थान, एफ-70, शंकर मार्ग, कांतिचंद्र मार्ग, बानी पार्क, जयपुर-302006, राजस्थान | 10.80 |
| 28 | तिरुचिरपल्ली मल्टीपरपज़ सोशल सर्विस सोसायटी, तिरुचिरपल्ली, तमिलनाडु | 3.00 |
| 29 | ग्रामोत्थान जन सेवा संस्थान, 82 बी/4, असूलाबाद, इलाहबाद, उत्तर प्रदेश | 9.00 |
| 30 | शहीद मैमोरियल सोसायटी, ई-1698, राजाजीपुरम, लखनऊ-226017, उत्तर प्रदेश | 13.50 |
| 31 | सेंट मैरी इंटरकॉन्टीनेंटल चाइल्ड ऐंड वीमैन वैलफेयर आर्गेनाइजेशन ऑफ इंडिया, सी-229, तालकटोरा आवास विकास कॉलोनी, राजाजीपुरम, लखनऊ-226017, उत्तर प्रदेश | 12.93 |

| | | |
|----|---|-------|
| 32 | समाज सेवा संस्थान, 414, 238, सराय माली खाँ चौक, लखनऊ, उत्तर प्रदेश | 9.17 |
| 33 | सोशल एण्ड इकॉनोमिक इंस्टीट्यूशन, गौरव सी-2116, इंदिरा नगर, लखनऊ-226016, उत्तर प्रदेश | 8.99 |
| 34 | न्यू पब्लिक स्कूल समिति, 504/21-डी, टैगोर मार्ग, डालीगंज, लखनऊ, उत्तर प्रदेश | 5.83 |
| 35 | सार्वजनिक शिक्षोन्नयन संस्थान, गांव व डाकघर अलीपुर, जिला हरदोई | 13.09 |
| 36 | ह्यूमैनिटी एसोसिएशन, 34-ए, शशीभूषण डी स्ट्रीट, कोलकाता-700012 | 12.35 |
| 37 | रामकृष्णा विवेकानंद मिशन, राजगढ़िया हाउस, 7, रिवर साइड रोड, बैरकपुर, 24-परगना(उत्तरी) | 8.81 |
| 38 | बंगाल मास एडुकेशन सोसायटी, 99/आई.एफ., विधान सराही, कोलकाता-700004 | 9.89 |
| 39 | फोरम ऑफ कम्युनिटीज यूनाइटेड इन सर्विस (फोकस), 6, तिलजारा रोड, कोलकाता-700046 | 10.49 |
| 40 | साँग ऑफ यूनिटी एण्ड लिबर्टी (सोल) 5/3, गोप लेन, कोलकाता | 13.32 |
| 41 | यूनाइटेड बस्ती डैवलेपमेंट एसोसिएशन, 6/1ए, दिल्ली सीमपुर रोड, कोलकाता-700014 | 8.40 |
| 42 | सोसायटी फॉर एडुकेशनल एण्ड इनवॉयरनमेंटल डैवलेपमेंट (सीड), 150, जी.टी. रोड, दक्षिणी हावड़ा-711102 | 8.07 |
| 43 | पीपल्स यूनिन फॉर डैवलेपमेंट एण्ड रीकंस्ट्रक्शन, 30/3-ए, एन.एस. दत्त रोड, हावड़ा-711101 | 9.55 |
| 44 | प्रांतिक जन विकास समिति, ई.सी.-163, साल्ट लेक सिटी, कोलकाता-700064, | 10.75 |
| 45 | वैस्ट बंगाल शैड्यूल्ड कास्ट्स, ट्राइब्स ऐंड माइनोंरिटी वेलफेयर, 90ए/1बी, सुरेन सरकार रोड, कोलकाता, पश्चिम बंगाल | 9.00 |
| 46 | बंगाल सर्विस सोसायटी, 16 ए, ब्रॉड स्ट्रीट, कोलकाता-19, पश्चिम बंगाल | 3.00 |
| 47 | वीमैन्स कोऑर्डिनेटिंग काउंसिल, 5/1, रैड क्रॉस प्लेस, कोलकाता-700062 | 12.20 |
| 48 | लिबरल एसोसिएशन फॉर मूवमेंट ऑफ पीपल(लैम्प), 66, सूर्यसेन स्ट्रीट, कोलकाता-700009 | 13.39 |
| 49 | तिलजला शैड, 6 सी, राइफल रेंज रोड, कोलकाता | 8.89 |
| 50 | जन शिक्षा प्रचार केन्द्र, 57-बी, कॉलेज स्ट्रीट, कोलकाता-700073 | 12.34 |

| | | |
|----|--|----------------|
| 51 | चिल्ड्रन्स राइट डेवलेपमेंट सर्विस, बी-25, ओरबिंदो पार्क, डाकघर पुरबापुटियारी, कोलकाता-700096 | 9.00 |
| 52 | बिकाश भारती वैलफेयर सोसायटी, 20/1बी, लाल बाजार स्ट्रीट, कोलकाता-700001 | 8.99 |
| 53 | गण उन्नयन परिषद, 10, गोमेश लेन, कोलकाता-700014 | 10.45 |
| 54 | सैंटर फॉर सोशल डेवलेपमेंट, 68 बैरक रोड, बैरकपुर, 24-परगना (उत्तरी)-700032 | 7.74 |
| 55 | इंस्टीट्यूट ऑफ साइकॉलोजिकल एण्ड एडुकेशनल रिसर्च (आई.पी.ई.आर.), 27, सर्कस एवेन्यू, कोलकाता-700017 | 13.49 |
| 56 | यूथ टैक्निकल ट्रेनिंग सैंटर सोसायटी(वाई.टी.टी.एस.), कमरा नं. 13, करुणा सदन, सैक्टर-11बी, चण्डीगढ़-160011 | 8.77 |
| 57 | सेवा भारती, केशव सेवा केन्द्र, कलन्दर कॉलोनी, दिलशाद विहार, दिल्ली-110095 | 8.99 |
| 58 | भारतीय बाल कल्याण परिषद, 4, दीनदयाल उपाध्याय मार्ग, नई दिल्ली-110002 | 1.69 |
| 59 | सलाम बालक ट्रस्ट, दूसरी मंजिल, डी.डी.ए. कम्युनिटी सैंटर, गली चांदीवाली, पहाड़गंज, नई दिल्ली-110055 | 8.02 |
| 60 | प्रयास, एफ-आई-एक्स, डी.डी.ए. फ्लैट, जहांगीरपुरी, पुलिस थाने के निकट, जहांगीरपुरी, दिल्ली-110033 | 8.19 |
| 61 | बाल सहयोग, कनॉट सर्कस, निरुलाज़ के सामने, नई दिल्ली | 8.66 |
| | कुल | 1146.53 |

चाइल्डलाइनों की राज्य-वार सूची

| क्र.सं. | राज्य | शहर/जिला |
|---------|--------------|--------------|
| 1 | महाराष्ट्र | मुम्बई |
| 2 | दिल्ली | दिल्ली |
| 3 | महाराष्ट्र | नागपुर |
| 4 | आंध्र प्रदेश | हैदराबाद |
| 5 | पश्चिम बंगाल | कोलकाता |
| 6 | तमिलनाडु | चेन्नई |
| 7 | बिहार | पटना |
| 8 | तमिलनाडु | कोयम्बटूर |
| 9 | मध्य प्रदेश | भोपाल |
| 10 | राजस्थान | जयपुर |
| 11 | उत्तर प्रदेश | वाराणसी |
| 12 | गोवा | गोवा |
| 13 | केरल | तिरुवनंतपुरम |
| 14 | उड़ीसा | कटक |
| 15 | उड़ीसा | पुरी |
| 16 | उड़ीसा | भुवनेश्वर |
| 17 | मध्य प्रदेश | इंदौर |
| 18 | गुजरात | अहमदाबाद |
| 19 | आंध्र प्रदेश | विजयवाड़ा |
| 20 | केरल | कोच्ची |
| 21 | असम | गुवाहाटी |
| 22 | उत्तर प्रदेश | लखनऊ |
| 23 | आंध्र प्रदेश | विशाखापट्टनम |
| 24 | गुजरात | बड़ौदा |
| 25 | राजस्थान | अलवर |
| 26 | महाराष्ट्र | पुणे |

| | | |
|----|-------------------|-------------------|
| 27 | कर्नाटक | मैंगलौर |
| 28 | मेघालय | शिलांग |
| 29 | तमिलनाडु | त्रिची |
| 30 | संघ राज्य क्षेत्र | चण्डीगढ़ |
| 31 | उत्तर प्रदेश | इलाहाबाद |
| 32 | झारखंड | रांची |
| 33 | तमिलनाडु | सलेम |
| 34 | केरल | कोझीकोडे |
| 35 | तमिलनाडु | मदुरै |
| 36 | महाराष्ट्र | कल्याण |
| 37 | राजस्थान | उदयपुर |
| 38 | कर्नाटक | बैंगलौर |
| 39 | केरल | वयनाड |
| 40 | मणिपुर | इम्फाल |
| 41 | केरल | त्रिसूर |
| 42 | तमिलनाडु | तिरुनलवेली |
| 43 | पश्चिम बंगाल | पश्चिमी मेदिनीपुर |
| 44 | महाराष्ट्र | शोलापुर |
| 45 | पश्चिम बंगाल | न्यू जलपाईगुड़ी |
| 46 | पश्चिम बंगाल | पूर्वी मेदिनीपुर |
| 47 | त्रिपुरा | अगरतला |
| 48 | पश्चिम बंगाल | दक्षिणी 24 परगना |
| 49 | पश्चिम बंगाल | नाडिया |
| 50 | महाराष्ट्र | अमरावती |
| 51 | महाराष्ट्र | औरंगाबाद |
| 52 | महाराष्ट्र | अहमदनगर |
| 53 | महाराष्ट्र | नासिक |
| 54 | मध्य प्रदेश | उज्जैन |
| 55 | राजस्थान | कोटा |
| 56 | उड़ीसा | राउरकेटा |

| | | |
|----|----------------|-------------|
| 57 | पश्चिम बंगाल | मुर्शीदाबाद |
| 58 | अण्डमान | अण्डमान |
| 59 | तमिलनाडु | नागपट्टिनम |
| 60 | तमिलनाडु | कुड्डलोर |
| 61 | तमिलनाडु | कन्याकुमारी |
| 62 | तमिलनाडु | कांचीपुरम |
| 63 | उत्तर प्रदेश | गोरखपुर |
| 64 | जम्मू व कश्मीर | जम्मू |
| 65 | हिमाचल प्रदेश | शिमला |
| 66 | पंजाब | लुधियाना |
| 67 | हरियाणा | गुडगांव |
| 68 | बिहार | सीतामढ़ी |
| 69 | उड़ीसा | बहरामपुर |
| 70 | मध्य प्रदेश | ग्वालियर |
| 71 | बिहार | दरभंगा |
| 72 | उत्तर प्रदेश | कानपुर |
| 73 | उत्तर प्रदेश | मेरठ |
| 74 | आंध्र प्रदेश | एलुरु |
| 75 | आंध्र प्रदेश | काकीनाड़ा |
| 76 | केरल | मालापुरम |
| 77 | उत्तर प्रदेश | चंदौली |
| 78 | केरल | कन्नूर |
| 79 | केरल | कसरगौड़ |
| 80 | बिहार | किशनगंज |
| 81 | केरल | पलक्कड़ |
| 82 | बिहार | पूर्णिया |
| 83 | महाराष्ट्र | थाणे |

**‘देखरेख और संरक्षण के जरूरतमंद कामकाजी बच्चों के कल्याण हेतु स्कीम’
के अंतर्गत वित्तीय वर्ष 2008-09 में (31.3.2009 तक) गैर-सरकारी संगठनों
को जारी किए गए सहायतानुदान का ब्यौरा**

| क्र. सं. | राज्य का नाम | संगठन का नाम | जारी की गई धनराशि (रुपये लाखों में) |
|----------|--------------|--|-------------------------------------|
| 1 | असम | जिला बहुमुखी महिला उन्नयन समाज, धुला, जिला दारांग, असम | 9.33 |
| 2 | असम | प्रगति सोशल डैवलेपमेंट आर्गेनाइजेशन, गोलाघाट, असम | 9.33 |
| 3 | असम | ग्राम विकास परिषद, रंगालू, जिला नागांव, असम | 9.33 |
| 4 | असम | ग्लोबल हैल्थ इम्युनाइजेशन एण्ड पापुलेशन कंट्रोल, रंगालू, जिला नागांव, असम | 9.33 |
| 5 | असम | ग्राम विकास परिषद, रंगालू, डाकघर जुमारमूर, जिला नागांव, असम | 9.33 |
| 6 | असम | रोगरटूक क्लब ऐंड लाइब्रेरी, डाकघर असलकांडी, जिला करीमगंज, असम | 10.26 |
| 7 | असम | नॉर्थ हीरापाड़ा वीमेन ऐंड चाइल्ड डेवलपमेंट सोसायटी, डाकघर धुला, जिला दारांग, असम | 4.02 |
| 8 | असम | सोसायटी ऑफ टोटल सोशल एडुकेशनल एण्ड इकोनॉमिकल डैवलेपमेंट, डाकघर कालियाबाड़, कुवाराताल, जिला नागांव, असम | 9.48 |
| 9 | असम | वोडविची, डाकघर लक्शीरबाँड, जिला हेलाकाण्डी, असम | 9.46 |
| 10 | असम | ऑल असम लाइब्रेरी फाउण्डेशन, अमीनपट्टी, आरडीएम रोड़, डाकघर और जिला नागांव, असम | 9.87 |
| 11 | असम | साउथ बारबोण्ड ग्राम उन्नयन समिति, डाकघर बारबोण्ड, जिला हेलाकाण्डी, असम | 2.29 |
| 12 | चण्डीगढ़ | यूथ टैक्निकल ट्रेनिंग सोसायटी, करुणा सदन, सैक्टर 11-बी, चण्डीगढ़-11, चण्डीगढ़ | 9.22 |

| | | | |
|----|-------------|--|-------|
| 13 | छत्तीसगढ़ | एस.ए.के. मेमोरियल एडुकेशनल एण्ड कल्चरल सोसायटी, रामानुजगंज रोड़, अम्बिकापुर, जिला-सरगुजा, छत्तीसगढ़ | 9.38 |
| 14 | कर्नाटक | श्री शक्ति एसोसिएशन, गुट्टूर कॉलोनी, हरिहर, जिला देवनगिरि, कर्नाटक | 9.33 |
| 15 | कर्नाटक | सुरभि महिला मण्डली, 8वां मेन रोड़, पी.जे. एक्सटेंशन, जिला देवनगिरि, कर्नाटक | 9.33 |
| 16 | कर्नाटक | स्नेह भारती एडुकेशन सोसायटी, जिला चामराजनगर, कर्नाटक | 9.33 |
| 17 | कर्नाटक | विद्यारण्य एडुकेशन एण्ड डैवलेपमेंट सोसायटी, चन्नारयापट्टना, जिला हासन, कर्नाटक | 9.33 |
| 18 | कर्नाटक | सुनीता वैलपड्डेयर एसोसिएशन, के.एच.बी. कॉलोनी, जिला देवनगिरि, कर्नाटक | 9.33 |
| 19 | कर्नाटक | सैल्फ इम्प्लॉयमेंट ट्रेनिंग एण्ड रूरल डैवलेपमेंट, जिला गडग, कर्नाटक | 9.33 |
| 20 | कर्नाटक | श्री मैत्री एसोसिएशन, चीनी फ़ैक्टरी रोड़, डोडाबाती, जिला देवनगिरि, कर्नाटक | 9.33 |
| 21 | कर्नाटक | श्री भुवनेश्वरी एडुकेशन एण्ड डैवलेपमेंट सोसायटी, तालुका कुंडाकुर, जिला उडिपी, कर्नाटक | 9.33 |
| 22 | कर्नाटक | भुवनेश्वरी एसोसिएशन, डोडी बीड़ी, हरिहरा, जिला देवनगिरि, कर्नाटक | 9.33 |
| 23 | कर्नाटक | अन्नपूर्णा एसोसिएशन, चिंतामणि नगर, हरिहर, जिला देवनगिरि, कर्नाटक | 9.87 |
| 24 | कर्नाटक | लक्ष्मीबाई एडुकेशन सोसायटी, मुर्की, तालुका औराड, जिला बीदर, कर्नाटक | 4.66 |
| 25 | कर्नाटक | सुरभि महिला मंडली, 314, थर्ड मेन, फ़र्स्ट क्रॉस, एस. निजलिंगप्पा भडवानी, देवनगिरि, कर्नाटक | 10.26 |
| 26 | कर्नाटक | नंददीपा एडुकेशन एण्ड रिहैबिलिटेशन सोसायटी फॉर डिसेबल्ड, मलियप्पनहिल्ली केम्बलिगनहिल्ली, जिला बैंगलौर, ग्रामीण, कर्नाटक | 9.87 |
| 27 | मध्य प्रदेश | ग्राम भारती संस्थान, मार्फत मयंक जैन, चैक र्सेतार, मुरार, ग्वालियर (म.प्र.) | 9.33 |
| 28 | मध्य प्रदेश | ज्ञानपथ शिक्षा एवं समाज कल्याण समिति, भोपाल | 9.44 |

| | | | |
|----|-------------|--|-------|
| 29 | मध्य प्रदेश | कमला स्वशयन एवं शिक्षा प्रसार समिति, एच.आई.जी. 923, हाउसिंग कॉलोनी, मुरैना, जिला मुरैना, म.प्र. | 4.66 |
| 30 | मध्य प्रदेश | महिला उत्कर्ष संस्थान, 3-4 वृंदावन कॉलोनी, बाणगंगा, जिला इंदौर, म.प्र. | 9.43 |
| 31 | मध्य प्रदेश | भारतीय ग्राम सुधार समिति, शाखा कार्यालय : नं. 14, श्रीवास्तव का मकान, बसेत कॉलोनी, बस स्टैंड के नज़दीक, जिला शोपुर, म.प्र. | 10.26 |
| 32 | महाराष्ट्र | अहिल्या बहुउद्देश्यीय शिक्षण प्रसारक मंडल, अहिल्या निवास, श्रीनगर, लातूर-413512, महाराष्ट्र | 9.33 |
| 33 | महाराष्ट्र | इंदिरा महिला बाल कल्याण एवं अपंग पुनर्वासन विकास मंडल, जोगी निवास, कपाडना, जिला धुले, महाराष्ट्र | 9.33 |
| 34 | महाराष्ट्र | मधुमति महिला मंडल, बस्तापुरे नगर, चामले निवास, लातूर, महाराष्ट्र | 4.66 |
| 35 | महाराष्ट्र | मानव जीवन विकास प्रतिष्ठान, इंडिया नगर, लातूर, जिला लातूर, महाराष्ट्र | 4.66 |
| 36 | महाराष्ट्र | श्री साईं सेवाभावी संस्था, बारशी रोड, लातूर, जिला लातूर, महाराष्ट्र | 4.66 |
| 37 | महाराष्ट्र | समता संजीवनी बहुउद्देश्यीय शिक्षण प्रसारक मंडल, लातूर, महाराष्ट्र | 9.38 |
| 38 | महाराष्ट्र | सुर मंदिर आर्ट इंस्टीट्यूट, मकान नं. 13, देवड़ा नगर, हिंगोली, जिला हिंगोली, महाराष्ट्र | 13.99 |
| 39 | महाराष्ट्र | अन्नपूर्णा शिक्षा संस्था, रेवले स्टेशन रोड, जिला हिंगोली, महाराष्ट्र | 9.38 |
| 40 | महाराष्ट्र | सत्यमेव ज्यते शिक्षण प्रसारक मंडल, नागपुर, महाराष्ट्र | 9.44 |
| 41 | महाराष्ट्र | माता जीजा बाई बहुउद्देश्यीय विकास महिला मंडल, जिला परभनी, महाराष्ट्र | 4.72 |
| 42 | महाराष्ट्र | जीजा माता बहुउद्देश्यीय महिला मंडल, जिला लातूर, महाराष्ट्र | 4.72 |
| 43 | महाराष्ट्र | पटेल बहुउद्देश्यीय शिक्षण संस्थान, नागपुर, महाराष्ट्र | 9.43 |
| 44 | महाराष्ट्र | शांति निकेतन चैरिटेबल ट्रस्ट, शाहकार नगर, जिला परभनी, महाराष्ट्र | 9.33 |
| 45 | महाराष्ट्र | डब्ल्यू.सी.सी.एल. शिक्षण संस्थान, नागपुर, महाराष्ट्र | 9.43 |

| | | | |
|----|------------|--|------|
| 46 | महाराष्ट्र | बालाजी सेवा प्रतिष्ठान, गुडसुसर, तालुका उद्गीर, जिला लातूर, महाराष्ट्र | 4.66 |
| 47 | महाराष्ट्र | सत्यमेव जयते सेवा भावी संस्था, दाता नगर, ढोकी, जिला गडचिरोली, महाराष्ट्र | 4.72 |
| 48 | महाराष्ट्र | वर्ल्ड सोशल फाउण्डेशन, रामधावे निवास, भानू नगर, उस्मानाबाद, महाराष्ट्र | 4.72 |
| 49 | महाराष्ट्र | श्री दत्ता ग्रामीण एवं शहरी प्रसारक मंडल, अकोला, महाराष्ट्र | 9.33 |
| 50 | महाराष्ट्र | भावना एडुकेशनल सोसायटी, जिला लातूर, महाराष्ट्र | 4.72 |
| 51 | महाराष्ट्र | ज्योतिबा फुले सेवा ट्रस्ट, लक्ष्मीनारायण अपार्टमेंट, वीडिया, शिवाजी नगर, जिला नांदेड, महाराष्ट्र | 5.59 |
| 52 | महाराष्ट्र | राधा रानी बहुउद्देश्यीय विकास प्रतिष्ठान, सद्गुरु कृपा, प्रभावती नगर, ओल्ड पेडगांव रोड, जिला परभनी, महाराष्ट्र | 9.33 |
| 53 | महाराष्ट्र | यूथ चाइल्ड एण्ड कल्चरल आर्गेनाइजेशन, दत्ता नगर, ढोके, जिला उस्मानाबाद, महाराष्ट्र | 5.20 |
| 54 | महाराष्ट्र | श्री कृष्ण महिला बाल कल्याण एवं अपंग पुनर्वासन विकास मंडल, घोडगांव, चोपडा, जिला जलगांव, महाराष्ट्र | 5.20 |
| 55 | महाराष्ट्र | नेताजी सुभाष चंद्र बोस शिक्षण प्रसारक मंडल, जालना, जिला जालना, महाराष्ट्र | 5.20 |
| 56 | महाराष्ट्र | मदर टैरेसा मगसवर्हिया महिला विकास मंडल, तिरुका, तालुक जलकोट, जिला लातूर, महाराष्ट्र | 9.47 |
| 57 | महाराष्ट्र | अहिल्या देवी शिक्षण प्रसारक और बहुउद्देश्यीय मंडल, लमहडे भवन, रेलवे स्टेशन रोड, जिला वशीम, महाराष्ट्र | 4.81 |
| 58 | महाराष्ट्र | भैरोनाथ शिक्षण प्रसार मंडल, मोरवाड, तालुक कलमनूरी, जिला हंगोली, महाराष्ट्र | 5.55 |
| 59 | महाराष्ट्र | उज्ज्वल गंदवाना महिला मंडल, आदिवासी नगर, बैरामजी टाउन, नागपुर, महाराष्ट्र | 9.87 |
| 60 | मणिपुर | रूरल एरिया सोशल डेवलेपमेंट एसोसिएशन, आवांग सेकमेम जिला पश्चिमी इम्फाल, मणिपुर | 9.38 |

| | | | |
|----|----------|--|------|
| 61 | मणिपुर | ग्रामीण क्षेत्रों में अनु.जा./जन.जा./पिछड़ा महिला एवं बाल विकास संगठन, थाउबल, मणिपुर | 9.33 |
| 62 | मणिपुर | वीमैन वॉलुण्ट्री आर्गनाइजेशन, केइशमथांग मोइरंग लेइरक, जिला पश्चिमी इम्फाल, मणिपुर | 9.38 |
| 63 | मणिपुर | विश्वनाथ महिला कल्याण समिति, पैलेस कम्पाउण्ड, जिला पूर्वी इम्फाल, मणिपुर | 9.33 |
| 64 | मणिपुर | रूरल वॉलुण्ट्री सर्विसिस, जिला थाउबल, मणिपुर | 9.38 |
| 65 | मणिपुर | सोसायटी फॉर प्रोग्रेसिव डेवलपमेंट, जिला पूर्वी इम्फाल, मणिपुर | 9.38 |
| 66 | मणिपुर | वीमैन्स इनकम जनरेशन सेंटर, जिला थाउबल, मणिपुर | 9.33 |
| 67 | मणिपुर | रूरल इंडस्ट्रीज़ डेवलपमेंट एसोसिएशन, जिला थाउबल, मणिपुर | 9.33 |
| 68 | मणिपुर | यूनिवर्सल केयरिंग मिशन, कुराई चाइरेनथांग, जिला पूर्वी इम्फाल, मणिपुर | 9.33 |
| 69 | मणिपुर | हर्बर्ट एजुकेशन फाउण्डेशन, क्वाकिथल थियम लेइकई, इम्फाल, मणिपुर | 9.38 |
| 70 | मणिपुर | रूरल वीमैन एण्ड यूथ प्रोग्रेसिव आर्गनाइजेशन, थाउबला अवांग लेइकई, डाकघर तथा जिला थाउबल, मणिपुर | 9.47 |
| 71 | मणिपुर | इंटिग्रेटिड पीपल्स डेवलपमेंट सोसायटी, पाउमेई कॉलोनी, चिंगमिरांग, डाकघर लामलांग, जिला पूर्वी इम्फाल, मणिपुर | 9.87 |
| 72 | मणिपुर | बैकवर्ड डेवलपमेंट सर्विसिस, डाकघर वांगनिंग, जिला थाउबल, मणिपुर | 2.29 |
| 73 | मणिपुर | सोसायटी फॉर पीपल्स एजुकेशन एण्ड इकोनॉमिक डेवलपमेंट, खुरई लेइकई, जिला पूर्वी इम्फाल, मणिपुर | 2.29 |
| 74 | मणिपुर | ग्रामीण शैक्षणिक एवं आर्थिक विकास संगठन, वंगबल, जिला थाउबल, मणिपुर | 2.29 |
| 75 | मेघालय | प्रोविडेंस चिल्ड्रन होम, राजबाला, पश्चिमी गारो हिल्स, मेघालय | 4.53 |
| 76 | नागालैंड | दीलांग वीमैन्स वेलफेयर सोसायटी, दीलांग वार्ड माकोकचंग, नागालैंड | 4.66 |

| | | | |
|----|----------|--|------|
| 77 | नागालैंड | अशोलोकुमी वैलफेयर सोसायटी, जिला जुन्हेबोटो, दीमापुर, नागालैंड | 9.33 |
| 78 | नागालैंड | रूरल डेवलपमेंट सोसायटी, लेरी कॉलोनी, जिला कोहिमा, नागालैंड | 4.66 |
| 79 | नागालैंड | कीलो ओल्ड वैलफेयर सोसायटी, पोस्ट बॉक्स नं 31, सतखा टाउन, जिला जुनहेबोटो, नागालैंड | 9.47 |
| 80 | नागालैंड | सनराइज़ वैलफेयर सोसायटी, चुचुईमंग, मोकोकचंग, नागालैंड | 4.41 |
| 81 | उड़ीसा | ऑल राउण्ड डेवलपमेंट सोसायटी, जयदेव विहार, भुवनेश्वर, उड़ीसा | 4.66 |
| 82 | उड़ीसा | कर्तव्य-अ सोशल एक्शन ग्रुप, 519 यूनिट, Lii खरवेल नगर, भुवनेश्वर, उड़ीसा | 5.20 |
| 83 | राजस्थान | नंदलाल समधनिया लोक कल्याण संस्थान, बूंदी का चौक, सराइकास्थान, कोटा, राजस्थान | 4.72 |
| 84 | राजस्थान | नवोदय बाल विद्यालय समिति, 1-जी-41, महावीर नगर एक्सटेंशन, जिला कोटा, राजस्थान | 4.66 |
| 85 | राजस्थान | कोटा शिक्षण संस्थान, माला फाटक, एम.जी. कॉलोनी, कोटा, जिला कोटा, राजस्थान | 4.66 |
| 86 | राजस्थान | राष्ट्रीय शिक्षा अकादमी, जिला श्रीगंगा नगर, राजस्थान | 9.33 |
| 87 | राजस्थान | राजस्थान नव चेतना समिति, सरिया महौल्ला, जिला नागौर, राजस्थान | 4.66 |
| 88 | राजस्थान | मानव जन सेवा संस्थान, महावीर नगर एक्सटेंशन, कोटा, राजस्थान | 4.66 |
| 89 | राजस्थान | रबिन्द्र जन कल्याण समिति, गोडाउन जयपुर, राजस्थान | 4.66 |
| 90 | राजस्थान | नंदलाल समधनिया लोक कल्याण संस्थान, बूंदी का चौक, सराइकास्थान, कोटा, राजस्थान | 4.66 |
| 91 | राजस्थान | लोक शक्ति संस्थान, गोवर्धन नाथ जी की गली, चौड़ा रास्ता, जयपुर, राजस्थान | 4.78 |
| 92 | राजस्थान | यौवन संस्था, 3/25 हाउसिंग बोर्ड, जिला श्रीगंगा नगर, राजस्थान | 9.44 |
| 93 | राजस्थान | शिवम शिक्षा समिति, इंदिरा कॉलोनी, जिला करौली, राजस्थान | 9.48 |
| 94 | राजस्थान | श्री आसरा विकास संस्था, चा-16 विनायक मार्ग, न्यू पोस्ट ल कॉलोनी के पीछे, हिरन मगरी, सैक्टर-5, उदयपुर, राजस्थान | 4.38 |

| | | | |
|------------|--------------|--|---------------|
| 95 | राजस्थान | एल.बी.एस. पब्लिक स्कूल प्रबंध समिति, 3.54 हाउसिंग बोर्ड, जिला श्रीगंगा नगर, राजस्थान | 9.44 |
| 96 | राजस्थान | नोबेल चिल्ड्रन शिक्षण संस्थान, मकान नं. 4 जनता कॉलोनी, मीरा चौक के निकट, जिला श्रीगंगा नगर, राजस्थान | 1.81 |
| 97 | उत्तर प्रदेश | कौशिक कला केंद्र, चितवाड़ा गांव, जिला बलिया, उत्तर प्रदेश | 13.99 |
| 98 | उत्तर प्रदेश | सार्वजनिक शिक्षोन्यन संस्थान 345 पुराना बोर्डिंग हाउस, एम.जी. रोड़, हरदोई, उत्तर प्रदेश | 9.33 |
| 99 | उत्तर प्रदेश | प्रगति पथगामिनी, श्रीनगर कॉलोनी, सीतापुर रोड़, लखनऊ, उत्तर प्रदेश | 13.99 |
| 100 | उत्तर प्रदेश | आदर्श ग्रामोद्योग जन सेवा समिति, गोविंद नगर, कानपुर, लखनऊ | 7.76 |
| 101 | उत्तर प्रदेश | प्रेरणा शिक्षा समिति, हरबंशपुर, जिला गौंडा, उत्तर प्रदेश | 9.33 |
| 102 | उत्तर प्रदेश | लोक कल्याण संस्थान, मुख्यालय 92, पेच बाघ, कानपुर-1, उत्तर प्रदेश | 4.42 |
| 103 | उत्तर प्रदेश | श्री भोलानाथ सेवा संस्थान, गांव तथा डाकघर किंघौरा, जिला गौंडा, उत्तर प्रदेश | 9.87 |
| 104 | उत्तरांचल | इंदिरा राष्ट्रीय चेतना एवं समाजोत्थान होशियारी मंदिर, रायवाला, देहरादून, उत्तरांचल | 13.99 |
| 105 | उत्तरांचल | नव भारत मानव विकास संस्थान, ग्रीनलैंड स्कूल के निकट, देहरादून रोड़, देहरादून, उत्तरांचल | 9.87 |
| 106 | पश्चिम बंगाल | दिशारी, हरियादाहा, जे.एन. घोषाल रोड़, अरियादाहा, कोलकाता, पश्चिम बंगाल | 4.66 |
| 107 | पश्चिम बंगाल | लिबरल एसोसिएशन फॉर मूवमेंट ऑफ पीपल, सूर्यसेन स्ट्रीट, कोलकाता, पश्चिम बंगाल | 9.33 |
| 108 | पश्चिम बंगाल | ह्यूमैनिटी एसोसिएशन, हेमचंद्र लेन, हावड़ा, पश्चिम बंगाल | 4.66 |
| 109 | पश्चिम बंगाल | सेंट जौन एम्बुलेंस, रायगंज, पश्चिम बंगाल | 9.38 |
| कुल | | | 842.19 |

**धनलक्ष्मी स्कीम के अंतर्गत राज्य सरकारों को जारी की
गई राशि (2008-09)**

| क्र.सं. | राज्य/जिला/ब्लॉक | जारी की गई राशि (रुपये में) |
|---------|--|--------------------------------|
| 1. | पंजाब ब्लॉक सरहिन्द, जिला फतेहगढ़ साहिब | 91,31,647/- |
| 2. | छत्तीसगढ़ ब्लॉक जगदलपुर, जिला बस्तर | 1,53,75,365/- |
| | छत्तीसगढ़ ब्लॉक भोपालपट्टनम, जिला बीजापुर | 32,99,345/- |
| 3. | उड़ीसा ब्लॉक कलीमेला, जिला मलकानगिरि | 50,51,096/- |
| | उड़ीसा ब्लॉक सेमिलिगुडा, जिला कोरापुट | 22,03,612/- |
| 4. | आंध्र प्रदेश ब्लॉक नरसमपेट, जिला वारंगल | 1,22,31,384/- |
| | आंध्र प्रदेश ब्लॉक अस्वरावपेटा, जिला खम्माम | 1,00,66,132/- |
| 5. | झारखंड ब्लॉक तीसरी, जिला गिरडीह | 21,57,762/- |
| | कुल जोड़ | 5,95,16,343/- |

**वर्ष 2008-09 के दौरान पुराने एवं नए अनुसंधान अध्ययनों/संगोष्ठियों/
सम्मेलनों के लिए अनुसंधान, प्रकाशनों और मानीटरन हेतु
सहायतानुदान के अंतर्गत निर्मुक्त राशि**

| क्र.सं. | अनुदानग्राही अभिकरण | परियोजना का नाम | निर्मुक्त राशि (रुपयों में) |
|---------|---|---|--------------------------------|
| ए. | अनुसंधान अध्ययन | | |
| 1. | समन्वयक, पीस स्टडीज ग्रुप, डिपार्टमेंट ऑफ हिस्ट्री, युनिवर्सिटी ऑफ कोलकाता 1, रिफोर्मेटरी स्ट्रीट, कोलकाता-700027 | शांति स्थापित करने वाली महिलाएं: एशिया के उपक्षेत्रों के आंदोलनों का प्रलेखन पर अनुसंधान अध्ययन | 87,500/- |
| 2. | सी.एच.आई.एन.एच, नई दिल्ली | 27 अगस्त से 1 सितम्बर, 2007 तक बाल कार्यक्रमों संबंधी अन्तर्राष्ट्रीय मंच | 2,10,000/- |
| 3. | तुलनात्मक अध्ययन हेतु तिनारी तृतीय विश्व केन्द्र, दिल्ली | मुस्लिम महिलाओं तथा लड़कियों की शिक्षा का विश्लेषणात्मक अध्ययन | 70,875/- |
| 4. | द लेक्चरर्स वेलाम्मल कॉलेज ऑफ मैनेजमेंट एण्ड कम्प्यूटर स्टडीज, वेलाम्मल नगर, अम्बातूर-रेड हिल्स रोड, चेन्नई-600066 | 'सूचना प्रौद्योगिकी क्षेत्र में महिलाओं की भूमिका' पर कार्यशाला | 60,000/- |
| 5. | महासचिव, भारतीय बाल चिकित्सा अकादमी, कैलाश दर्शन, केन्नेडी ब्रिज, (नाना चौक) मुम्बई-400007 | मुम्बई में 10-11 जनवरी, 2007 को बाल अधिकारों एवं संरक्षण पर कार्यशाला | 1,63,963/- |
| 6. | द इण्डियन एसोसिएशन ऑफ प्रिवेंटिव एण्ड सोशल मेडिसिन, (आई.ए.पी.एस.एम.), नई दिल्ली | 22 से 24 फरवरी, 2007 तक नई दिल्ली में नेशनल कान्फ्रेंस ऑफ इण्डियन एसोसिएशन ऑफ प्रिवेंटिव एण्ड सोशल मेडिसिन का 34वां सम्मेलन | 2,00,000/- |
| 7. | अध्यक्ष, सोशल एक्शन फोरम फॉर मानव अधिकार, (एस.ए.एफ.एम.ए.), ई-170, लोअर ग्राउंड फ्लोर, ईस्ट ऑफ कैलाश, नई दिल्ली-110065 | महिलाओं के विरुद्ध हिंसा से संबंधित मामलों संबंधी उच्चतम न्यायालय तथा उच्च न्यायालयों के निर्णयों की निर्देशिका | 1,30,977/- |
| 8. | द इण्डियन एसोसिएशन ऑफ प्रिवेंटिव एण्ड सोशल मेडिसिन, (आई.ए.पी.एस.एम.), नई दिल्ली | 22 से 24 फरवरी, 2007 तक नई दिल्ली में नेशनल कान्फ्रेंस ऑफ इण्डियन एसोसिएशन ऑफ प्रिवेंटिव एण्ड सोशल मेडिसिन का 34वां सम्मेलन | 2,00,000/- |

| | | | |
|-----|---|--|------------|
| 9. | महासचिव, इन्टरनेशनल यूनियन फॉर हेल्थ प्रोमोशन एण्ड एजुकेशन, पंजाब चेप्टर, साउथ ईस्ट एशिया रिजनल ब्यूरो मार्फत डिपार्टमेंट ऑफ हेल्थ एजुकेशन एण्ड फैमिली वेलफेयर, क्रिश्चियन मेडिकल कॉलेज, लुधियाना | लुधियाना शहर में मौजूदा पुरुष तथा स्त्री लिंग अनुपात पर अनुसंधान परियोजना | 1,36,458/- |
| 10. | निदेशक, सेंटर फॉर रिसर्च, प्लानिंग एण्ड एक्शन, 16, दक्षिणेश्वर, 10, हेली रोड, नई दिल्ली-1 | ‘भारतीय अर्थव्यवस्था में महिलाओं के योगदान का मूल्यांकन’ पर अनुसंधान अध्ययन | 1,19,700/- |
| 11. | सिंगममा श्रीनिवासन फाउण्डेशन, थंरगा, टेन्थ क्रास, राजमहल विलास एक्सटेंशन, बेंगलौर -560080 | ताड़ी की बिक्री तथा उपभोग पर राज्य उत्पाद-कर नीति का प्रभाव | 99,800/- |
| 12. | अध्यक्ष, ऑल इण्डिया ट्राइबल स्टूडेंट्स एसोसिएशन, 1/33 ए, थर्ड फ्लोर, डबल स्टोरी, विजय नगर, दिल्ली-110009 | मणिपुर में पूर्वोत्तर की महिलाओं के अधिकार तथा विशेषाधिकार | 90,000/- |
| 13. | कार्यकारी निदेशक (ऑनरेरी), जय प्रकाश इन्स्टीट्यूट ऑफ सोशल चेंज, डी.डी-18/41, साल्ट लेक सिटी, कोलकाता -700064 | कोलकाता के वेश्यालयों में रहने वाली वेश्याओं के बच्चों को प्रदत्त सहायक सेवाओं का प्रभाव | 66,938/- |
| 14. | अध्यक्ष, नीलांचल नारी सेवा समिति, हवेली गली, डाकघर-पुरी, उड़ीसा, पिन कोड-752001 | पवित्र शहर पुरी में विधवाओं की सामाजिक- आर्थिक स्थिति पर अन्वेषणात्मक अध्ययन | 1,29,544/- |
| 15. | अध्यक्ष, गिरी इन्स्टीट्यूट ऑफ डेवलपमेंट स्टडीज, सैक्टर ‘ओ’ अलीगंज हाउसिंग स्कीम, लखनऊ - 226024 | ‘धार्मिक स्थलों पर रहने वाले विधवाओं की स्थिति: उत्तर भारत के उत्तर प्रदेश तथा उत्तराखण्ड’ में अनुसंधान अध्ययन | 2,90,850/- |
| 16. | रजिस्ट्रार, रांची विश्वविद्यालय, रांची-834001, झारखण्ड | महिला स्व सहायता दल आंदोलन की शक्ति तथा कमजोरी पर अनुभवजन्य अध्ययन | 2,52,525/- |
| 17. | प्रधानाचार्या, एम.एम.एच कॉलेज, गाजियाबाद, उत्तर प्रदेश-201009 | दिल्ली की झुग्गी बस्तियों में महिलाओं की सामाजिक स्थिति पर रोजगार की पद्धति तथा इसके प्रभाव पर अनुसंधान अध्ययन | 2,51,868/- |
| 18. | चेयरमैन, सोलिडरिटी ऑफ द नेशन सोसायटी, बहार, बी-10/32, सहारा स्टेट्स, जानकी पुरम, लखनऊ - 226021 | ‘भारत में घरेलू हिंसा की शिकार महिलाओं के सामाजिक-सांस्कृतिक तथा आर्थिक पहलुओं पर अनुसंधान अध्ययन’ | 2,86,597/- |

| | | | |
|-----|--|---|-------------|
| 19. | ए.पी.आई.टी.सी.ओ. लिमिटेड, आंठवां तल, परिश्रम भवनम, बशीर बाग, हैदराबाद-500004 | घरेलू हिंसा की घटनाओं में कमी पर महिलाओं के लिए लघु-वित्त का प्रभाव पर अनुसंधान अध्ययन | 1,61,040/- |
| 20. | रजिस्ट्रार, वीमैन्स स्टडीज एण्ड डेवलेपमेन्ट सेन्टर, दिल्ली विश्वविद्यालय, दिल्ली-110007 | नवम्बर 2008 में 'कार्य तथा राजनैतिक प्रक्रिया में महिलाओं की भागीदारी' पर अन्तर्राष्ट्रीय संगोष्ठी | 2,10,000/- |
| 21. | सचिव, भारत ज्योति, झन्जिरीमंगला, डाकघर तेलंगाबाजार, जिला कटक-753009 उड़ीसा | घरों में काम करने वाली महिलाओं की समाजिक-आर्थिक स्थिति: उड़ीसा के पांच प्रमुख कस्बों में एक नैदानिक अध्ययन | 1,27,380 /- |
| 22. | कार्यकारी निदेशक, जय प्रकाश इस्टीट्यूट ऑफ सोशल चेंज, डी.डी-18/41, साल्ट लेक सिटी, कोलकाता-700064 | 'धार्मिक-अन्य स्थलों पर रहने वाली विधवाओं की स्थिति' पर अनुसंधान अध्ययन | 1,67,081/- |
| 23. | कार्यकारी निदेशक, रूरल सेंटर फॉर ह्युमन इन्टरेस्ट्स, बन्ध, भगुरी (सोलन)-173233, हिमाचल प्रदेश | 'जेन्डर डिस्पैरिटीज एण्ड डेवलपमेंट इश्यूज-ए माइक्रो स्टडी इन अपर हिमाचल प्रदेश' पर अनुसंधान अध्ययन | 3,03,056/- |
| 24. | रजिस्ट्रार, बडौदा विश्वविद्यालय, बडौदरा-390002 | 'गुजरात में विधवाओं के जीवन-निर्वाह की स्थितियां' विषय पर अनुसंधान अध्ययन | 1,54,350/- |
| 25. | द सिटीजन वेलफेयर एजेंसी, सिंग्जमेयी चोंगथम लेईकई, इम्फाल-795008, मणिपुर | 'खवेयरमबन्ड "नूपी कैथेल" (महिला मार्किट) की सामाजिक-आर्थिक रूप से कमजोर विस्थापित मार्किट की महिलाओं तथा महिला विक्रेताओं' पर अनुसंधान अध्ययन | 1,82,543/- |
| 26. | द सोसायटी फॉर डेवलपमेंट स्टडीज, कोर 6ए, दूसरा तल, इण्डिया हैबिटेड सेंटर, लोधी रोड, नई दिल्ली-110003 | शहरी क्षेत्रों में महिलाओं की सुरक्षा-भारतीय महानगरों के मामलों पर अनुसंधान अध्ययन | 1,29,990/- |
| 27. | सचिव, रूरल अपलिफ्टमेंट सेंटर, चाउबोक मैरेन्खुल, जिलो थाउबल, मणिपुर-795130 | 'कुपोषण रोकने हेतु अन्तःक्षेप कार्यक्रम' पर कार्यशालाएं | 1,45,800/- |
| 28. | द वोलयन्टरी एसोसिएशन पीपल्स सर्विस, 130,सी/1, मौधरा कोट्स कम्पाउंड, कट्चेरी रोड, वोलुधूनगर (डी.टी.), तमिलनाडु-62 | 'सूचना तथा संचार प्रौद्योगिकी के माध्यम से महिला सशक्तिकरण में वृद्धि' पर अनुसंधान अध्ययन | 61,586/- |
| 29. | सचिव, एस.ए.वाई.ए.के., मार्फत बिजन थिएटर, 5ए, राजा राजकृष्ण स्ट्रीट्स, कोलकाता-700006 | मलिन बस्तियों के बच्चों हेतु अभिनव गतिविधियों को बढ़ावा देने के लिए कार्यशालाएं | 1,80,000/- |

| | | | |
|------|--|---|-------------|
| 30. | लेखा नियंत्रक, मोहन लाल सुखाड़िया विश्वविद्यालय, उदयपुर, राजस्थान | ‘पंचायती राज संस्थाओं में राजस्थान की जनजाति की उभरती हुई महिला नेताओं की समस्याओं तथा प्रत्याशाओं’ पर अनुसंधान अध्ययन | 1,67,375/- |
| 31. | निदेशक, इंस्टीट्यूट ऑफ सोशल स्टडीज ट्रस्ट, कोर 6ए, अपर ग्राउंड फ्लोर, इण्डिया हैबिटेड सेंटर, लोधी रोड, नई दिल्ली-110003 | घरेलू हिंसा की घटनाओं में कमी पर महिलाओं के लिए लघु-वित्त के प्रभाव पर अनुसंधान अध्ययन | 1,91,125/- |
| 32. | सहायक महा प्रबंधक एवं प्रभारी, एग्रीकल्चर फाइनेंस कारपोरेशन लिमिटेड, नार्दन रिजनल आफिस, बी-9, कम्यूनिटी सेंटर, जनकपुरी, नई दिल्ली-110058 | ‘देश के विभिन्न भागों में घरेलू हिंसा की घटनाओं में कमी पर महिलाओं के लिए लघु-वित्त के प्रभाव’ पर अनुसंधान अध्ययन | 10,31,590/- |
| 33.. | इण्डियन काउंसिल फॉर साइंटिफिक रिसर्च एण्ड सोशल डेवलपमेंट, एस-9/193, ए.के. पाण्डेपुर, नई बस्ती, वाराणसी-221002 | ‘राष्ट्रीय राज मार्ग-2 तथा 8 पर होने वाले व्यावसायिक यौन शोषण हेतु अवैध व्यापार की स्थिति’ पर अनुसंधान अध्ययन | 1,23,543/- |
| 34. | द एसोसिएशन फॉर डेवलपमेंट इनिशिएटिव, 1820/2, प्रथम तल, गुरुद्वारा रोड, कोटला मुबारकपुर, नई दिल्ली-110003 | ‘ग्रामीण महिलाओं द्वारा की गई आत्महत्याओं तथा उन्हें रोकने के लिए किए गए उपाय’ पर अनुसंधान अध्ययन | 2,77,500/- |
| 35. | द सिटीजन वेलफेयर एजेंसी, सिंग्जमेयी चोंगथम लेईकई, इम्फाल-795008, मणिपुर | ‘खवेयरमबन्ड “नूपी कैथेल” (महिला मार्किट) की सामाजिक-आर्थिक रूप से कमजोर विस्थापित मार्किट की महिलाओं तथा महिला विक्रेताओं’ पर अनुसंधान अध्ययन | 1,09,525/- |
| 36. | अध्यक्ष, इंस्टीट्यूट ऑफ मीडिया स्टडीज, ओ. सी.एस.सी. कॉम्प्लेक्स, जनपथ, यूनिट-III, खरवेल नगर, भुवनेश्वर, उड़ीसा-751001 | उड़ीसा में मादा भ्रूण हत्या तथा शिशु हत्या पर प्रसव-पूर्व नैदानिक तकनीक (विनियमन तथा दुरुपयोग का निवारण) अधिनियम तथा इसके प्रभाव पर कार्यशाला | 51,360/- |
| 37. | अध्यक्ष, सोशल एक्शन फोरम फॉर मानव अधिकार (एस.ए.एफ.एम.ए.) ई-170, लोअर ग्राउंड फ्लोर, ईस्ट ऑफ कैलाश, नई दिल्ली-110065 | महिलाओं के साथ घरेलू हिंसा से संबंधित मुद्दों पर उच्चतम न्यायालय तथा उच्च न्यायालयों के निर्णयों की निर्देशिका | 87,318/- |

वर्ष 2008-09 के दौरान महिलाओं तथा बच्चों पर अभिनव कार्य हेतु
सामान्य सहायतानुदान के अंतर्गत निर्मुक्त निधियां

(रुपये में)

| क्र. सं. | गैर-सरकारी संगठन का नाम | अनुदान का प्रयोजन | संस्वीकृत राशि | निर्मुक्त राशि |
|----------|--|---|--------------------------|---------------------------------|
| 1 | सामुदायिक विकास कार्यक्रम केंद्र, मणिपुर | एच.आई.वी/एड्स और सामुदायिक दंगों के कारण निराश्रित महिलाओं एवं बच्चों तथा शोषित वर्गों के लिए पुनर्वास केंद्र | 5,30,640/- | 2,65,320/- दूसरी किस्त |
| 2 | बाल सहयोग/ कनॉट सर्कस, नई दिल्ली | बाल गृह चलाने के लिए | 20,02,860/- | 20,02,860/- त्द एक किस्त में |
| 3 | मैसर्ज राष्ट्रीय महिला संस्थान, दत्तक ग्रहण समन्वयकर्ता अभिकरण, लखनऊ | दत्तक ग्रहण को प्रोत्साहन देने के लिए | 2,83,500/- | 2,83,500/- |
| 4 | पर्यावरण तथा आर्थिक प्रबंधन परिसंघ, मणिपुर | संघर्षों तथा एच. आई. वी./एड्स के पीड़ित बच्चों के पुनर्वास एवं पुनर्समेकन हेतु | 9,05,850/- | 9,05,850/- |
| 5 | अध्यक्ष, चौहान ग्राम उद्योग विकास सेवा समिति, उन्नाव उत्तर प्रदेश | हिलौली ब्लॉक के क्षेत्र में स्व सहायता दल के माध्यम से महिलाओं तथा किशोरियों का सशक्तीकरण | 7,89,975/- | 3,94,987/- प्रथम किस्त |
| 6 | सेल्फ एमप्लाईड वीमनस एसोसिएशन (सेवा), गुजरात | हमारे बच्चे | 20,87,280/- | 9,68,640/- |
| 7 | डिप्राइवड चाइल्ड एण्ड यू, महाराष्ट्र, मुंबई | 250 निराश्रित एवं झोपड़ पट्टी के बच्चों का पुनर्वास | 35,960/- (किराया घटक) | 35,960/- |

**वर्ष 2008-09 के लिए महिला एवं बाल विकास मंत्रालय के कार्यक्रमों
का बजट तथा संशोधित प्राक्कलन**

(रुपये करोड़ों में)

| क्र. सं. | स्कीम का नाम | वार्षिक योजना (2008-09) | | | | | |
|----------|--|-------------------------|--------------|---------------|-------------------|--------------|---------------|
| | | बजट प्राक्कलन | | | संशोधित प्राक्कलन | | |
| | | योजना | गैर-योजना | कुल | योजना | गैर-योजना | कुल |
| 1 | 2 | 3 | 4 | 5 | 6 | 7 | 8 |
| क | केंद्रीय क्षेत्र की स्कीमें | | | | | | |
| क-1 | वर्तमान स्कीमें | | | | | | |
| (क) | बाल विकास | | | | | | |
| 1 | राजीव गांधी राष्ट्रीय शिशुगृह स्कीम | 100.00 | 6.10 | 106.10 | 100.00 | 1.88 | 101.88 |
| 2 | राष्ट्रीय जनसहयोग एवं बाल विकास संस्थान | 20.00 | 9.00 | 29.00 | 8.00 | 12.16 | 20.16 |
| 3 | राष्ट्रीय बालक अधिकार संरक्षण आयोग | 7.00 | 0.00 | 7.00 | 7.43 | 0.00 | 7.43 |
| 4 | निराश्रित बच्चों हेतु समेकित स्कीम | 20.00 | 0.00 | 20.00 | 23.80 | 0.00 | 23.80 |
| 5 | शिशु गृह स्कीम | | | | | | |
| 6 | देखरेख तथा संरक्षण के जरूरतमंद कामकाजी बच्चों के कल्याण हेतु स्कीम | | | | | | |
| 7 | केंद्रीय दत्तक ग्रहण प्राधिकरण | 2.00 | 2.00 | 4.00 | 1.40 | 1.90 | 3.30 |
| 8 | बीमा सुरक्षा सहित बालिका हेतु सशर्त नकदी हस्तांतरण की स्कीम | 10.00 | 0.00 | 10.00 | 10.00 | 0.00 | 10.00 |
| | कुल (क) | 159.00 | 17.10 | 176.10 | 150.63 | 15.94 | 166.57 |
| (ख) | महिला विकास | | | | | | |
| 9 | कामकाजी महिला होस्टल | 20.00 | 0.00 | 20.00 | 11.00 | 0.00 | 11.00 |
| 10 | स्टेप | 37.00 | 0.00 | 37.00 | 27.00 | 0.00 | 27.00 |
| 11 | राष्ट्रीय महिला आयोग | 5.00 | 2.75 | 7.75 | 5.00 | 3.50 | 8.50 |
| 12 | राष्ट्रीय महिला कोष | 31.00 | 0.00 | 31.00 | 31.00 | 0.00 | 31.00 |
| 13 | स्वाधार | 20.00 | 0.00 | 20.00 | 15.00 | 0.00 | 15.00 |
| 14 | अवैध व्यापार रोकने हेतु व्यापक स्कीम | 10.00 | 0.00 | 10.00 | 6.00 | 0.00 | 6.00 |
| 15 | बलात्कार पीड़ितों को राहत तथा पुनर्वास | 40.00 | 0.20 | 40.20 | 5.00 | 0.16 | 5.16 |
| 16 | जेंडर बजट आयोजना तथा महिलाओं एवं पुरुषों संबंधी अलग-अलग आंकड़े | 3.00 | 0.00 | 3.00 | 1.30 | 0.00 | 1.30 |
| 17 | केंद्रीय समाज कल्याण बोर्ड को सहायतानुदान | 55.00 | 14.75 | 69.75 | 56.92 | 17.04 | 73.96 |
| | कुल (ख) | 221.00 | 17.70 | 238.70 | 158.22 | 20.70 | 178.92 |
| (ग) | अन्य स्कीमें | | | | | | |
| 18 | अनुसंधान, प्रकाशन तथा प्रबोधन हेतु सहायतानुदान | 11.00 | 0.00 | 11.00 | 11.00 | 0.00 | 11.00 |
| 19 | महिला एवं बाल विकास संबंधी अभिनव कार्य हेतु सहायतानुदान | | | | | | |
| 20 | सूचना, जन-प्रचार तथा प्रकाशन | 48.00 | 0.00 | 48.00 | 58.00 | 0.00 | 58.00 |
| 21 | सूचना प्रौद्योगिकी | 2.00 | 0.00 | 2.00 | 1.00 | 0.00 | 1.00 |
| 22 | पोषण शिक्षा स्कीम (खा.पो.बो.) | 10.00 | 8.83 | 18.83 | 10.07 | 11.14 | 21.21 |
| | कुल (ग) | 71.00 | 8.83 | 79.83 | 80.07 | 11.14 | 91.21 |
| | कुल (क) | 451.00 | 43.63 | 494.63 | 388.92 | 47.78 | 436.70 |

| क्र. सं. | स्कीम का नाम | वार्षिक योजना (2008-09) | | | | | |
|----------|--|-------------------------|--------------|----------------|-------------------|--------------|----------------|
| | | बजट प्राक्कलन | | | संशोधित प्राक्कलन | | |
| | | योजना | गैर-योजना | कुल | योजना | गैर-योजना | कुल |
| (ख) | केंद्रीय प्रायोजित स्कीमें | | | | | | |
| ख-1 | वर्तमान स्कीमें | | | | | | |
| (क) | बाल विकास | | | | | | |
| 23 | आई.सी.डी.एस. | 6300.00 | 0.00 | 6300.00 | 6300.00 | 0.00 | 6300.00 |
| 24 | किशोर अपराधियों के सामाजिक कुसमंजन के निवारण एवं नियंत्रण की स्कीम | 20.00 | 0.00 | 20.00 | 22.00 | 0.00 | 22.00 |
| 25 | समेकित बाल संरक्षण स्कीम | 200.00 | 0.00 | 200.00 | 60.00 | 0.00 | 60.00 |
| 26 | राष्ट्रीय पोषण मिशन | 1.00 | 0.00 | 1.00 | 1.00 | 0.00 | 1.00 |
| | कुल ख-1(क) | 6521.00 | 0.00 | 6521.00 | 6383.00 | 0.00 | 6383.00 |
| ड) | महिला विकास | | | | | | |
| 27 | स्वयंसिद्धा-चरण-I/चरण-II* | 200.00 | 0.00 | 200.00 | 50.08 | 0.00 | 50.08 |
| 28 | प्रियदर्शिनी स्कीम | 23.00 | 0.00 | 23.00 | 23.00 | 0.00 | 23.00 |
| 29 | अल्पसंख्यक महिलाओं के नेतृत्व विकास की स्कीम | 5.00 | 0.00 | 5.00 | 5.00 | 0.00 | 5.00 |
| | कुल ख-1 (ख) | 228.00 | 0.00 | 228.00 | 78.08 | 0.00 | 78.08 |
| | कुल ख [ख-1(क) + ख-1(ख)] | 6749.00 | 0.00 | 6749.00 | 6461.08 | 0.00 | 6461.08 |
| | कुल क + ख | 7200.00 | 43.63 | 7243.63 | 6850.00 | 47.78 | 6897.78 |
| ग | गैर-योजना स्कीम (एकमात्र) | | | | | | |
| 30 | यूनिसेफ को अंशदान | 0.00 | 3.80 | 3.80 | 0.00 | 3.80 | 3.80 |
| 31 | अन्य स्कीमें | 0.00 | 0.53 | 0.53 | 0.00 | 0.68 | 0.68 |
| 32 | सचिवालय-सूचना प्रौद्योगिकी | 0.00 | 14.04 | 14.04 | 0.00 | 16.74 | 16.74 |
| | कुल ग | 0.00 | 18.37 | 18.37 | 0.00 | 21.22 | 21.22 |
| | समग्र कुल (क+ ख+ ग) | 7200.00 | 62.00 | 7262.00 | 6850.00 | 69.00 | 6919.00 |

खाद्य एवं पोषण बोर्ड (खा.पो.बो.) की अवसंरचना

खा.पो.बो. मुख्यालय, शास्त्री भवन, नई दिल्ली

क्षेत्रीय कार्यालय

| उत्तरी क्षेत्र, नई दिल्ली गु.नि.प्र* | पूर्वी क्षेत्र, कोलकाता गु.नि.प्र | पश्चिमी क्षेत्र, मुम्बई गु.नि.प्र | दक्षिणी क्षेत्र, चैन्नई गु.नि.प्र |
|---|--------------------------------------|--------------------------------------|--------------------------------------|
| 13 सा.खा.पो.वि.एकक | 10 सा.खा.पो.वि.एकक | 10 सा.खा.पो.वि.एकक | 10 सा.खा.पो.वि.एकक |
| किदवई नगर, नई दिल्ली | कोलकाता | मुम्बई | चैन्नई |
| मायापुरी, नई दिल्ली | गुवाहाटी | पुणे | हैदराबाद |
| गुलाबी बाग, नई दिल्ली | इम्फाल | भोपाल | बंगलौर |
| चंडीगढ़ | शिलांग | पणजी | मदुरै |
| जयपुर | भुवनेश्वर | नागपुर | विशाखापट्टनम |
| उदयपुर | पटना | जबलपुर | त्रिवेन्द्रम |
| हिसार | रांची | वलसाद | इर्णाकुलम |
| फरीदाबाद | पोर्ट ब्लेयर | सिलवासा | विजयवाड़ा |
| शिमला | गंगटोक | रायपुर | मंगलौर |
| मंडी | ईटानगर | अहमदाबाद | पांडिचेरी |
| जम्मू | | | |
| लखनऊ | | | |
| लुधियाना | | | |

सा.खा.पो.वि.ए. : सामुदायिक खाद्य एवं पोषण विस्तार एकक (खा.पो.बो. की क्षेत्रीय इकाइयां)

गु.नि.प्र.: गुणवत्ता नियंत्रण प्रयोगशाला

गु.नि.प्र.* : खाद्य एवं पोषण बोर्ड मुख्यालय के साथ कृषि भवन में गुणवत्ता नियंत्रण प्रयोगशाला

वर्ष 2008-09 के दौरान निपसिड द्वारा आयोजित कार्यक्रमों का सार
(अप्रैल, 2008-मार्च, 2009)

| कार्यक्रमों की श्रेणी | नियमित | | आई.सी.डी.एस. | |
|------------------------------|-------------------------------------|------------------------|-------------------------------------|------------------------|
| | आयोजित किए गए कार्यक्रमों की संख्या | प्रतिभागियों की संख्या | आयोजित किए गए कार्यक्रमों की संख्या | प्रतिभागियों की संख्या |
| मुख्यालय | 60 | 1730 | 22 | 752 |
| क्षेत्रीय केन्द्र (बैंगलौर) | 36 | 1179 | 17 | 556 |
| क्षेत्रीय केन्द्र (गुवाहाटी) | 37 | 2348 | 12 | 255 |
| क्षेत्रीय केन्द्र (लखनऊ) | 35 | 1001 | 13 | 353 |
| क्षेत्रीय केन्द्र (इंदौर) | 21 | 721 | 9 | 164 |
| कुल | 189 | 6979 | 73 | 2080 |

**अप्रैल, 2008 से मार्च, 2009 तक निपसिड द्वारा आयोजित
कार्यक्रमों की सूची**

| क्र. सं. | पाठ्यक्रम का नाम | तारीख | प्रतिभागियों की कुल संख्या | स्थल |
|-------------------------|--|-----------------------------------|----------------------------|-----------|
| मुख्यालय | | | | |
| बाल विकास प्रभाग | | | | |
| 1. | बच्चों एवं किशोरों के मोटापे पर संवाद : मुद्दे एवं चुनौतियां | 24 अप्रैल, 2008 | 101 | नई दिल्ली |
| 2. | माता-पिताओं की शिक्षा पर कार्यशाला | 26 अप्रैल, 2008 | 35 | नई दिल्ली |
| 3. | शिशु गृह सेवाओं के प्रबंधन पर अभिविन्यास पाठ्यक्रम | 5-9 मई, 2008 | 21 | नई दिल्ली |
| 4. | प्रजनन एवं बाल स्वास्थ्य, पारिवारिक जीवन शिक्षा एवं एच.आई.वी./एड्स पर अभिविन्यास पाठ्यक्रम | 23-27 जून, 2008 | 19 | नई दिल्ली |
| 5. | सूक्ष्म पोषक तत्वों की कमी से होने वाले कुपोषण के निवारण पर अभिविन्यास पाठ्यक्रम | 4-8 अगस्त, 2008 | 24 | नई दिल्ली |
| 6. | अभिघात, उत्पीड़न एवं उपेक्षा से पीड़ित बच्चों हेतु परामर्श सेवाएं | 18-29 अगस्त, 2009 | 32 | नई दिल्ली |
| 7. | बाल मार्गदर्शन एवं परामर्श में उन्नत डिप्लोमा | 15 सितम्बर, 2008-15 सितम्बर, 2009 | 21 | नई दिल्ली |
| 8. | माता-पिताओं की शिक्षा पर कार्यशाला | 24 अक्टूबर, 2008 | 31 | नई दिल्ली |
| 9. | किशोर स्वास्थ्य एवं एच.आई.वी./एड्स पर पाठ्यक्रम | 3-7 नवम्बर, 2008 | 20 | नई दिल्ली |
| 10. | बाल्यावस्था में होने वाली अक्षमताओं के निवारण एवं जल्दी पता लगाने पर अभिविन्यास कार्यक्रम | 26-28 नवम्बर, 2008 | 26 | नई दिल्ली |
| 11. | माता-पिताओं की शिक्षा पर कार्यशाला | 11 दिसम्बर, 2008 | 22 | नई दिल्ली |
| 12. | स्वास्थ्य एवं पोषण कार्यक्रम में महिलोन्मुख परिदृश्य समेकित करने पर प्रशिक्षण | 15-19 दिसम्बर, 2008 | 15 | नई दिल्ली |
| 13. | स्वैच्छिक संगठनों हेतु स्कूल-पूर्व शिक्षा पर अभिविन्यास प्रशिक्षण | 22-26 दिसम्बर, 2008 | 17 | नई दिल्ली |
| 14. | माता-पिताओं की शिक्षा पर कार्यशाला | 24 दिसम्बर, 2008 | 35 | नई दिल्ली |
| 15. | माता-पिताओं की शिक्षा पर कार्यशाला | 21 फरवरी, 2009 | 27 | नई दिल्ली |
| जन सहयोग प्रभाग | | | | |
| 16. | राष्ट्रीय बाल नीति, 1974 पर सलाहकार समूह की समीक्षा बैठक | 3 अप्रैल, 2008 | 31 | नई दिल्ली |

| | | | | |
|-----|---|-------------------------|----|----------------|
| 17. | स्वैच्छिक संगठनों के कर्मियों हेतु जनजातीय तथा समाज के अन्य उपेक्षित वर्गों की महिलाओं एवं बच्चों के विकास हेतु सामुदायिक सूक्ष्म आयोजना पर प्रशिक्षण कार्यक्रम | 12-16 मई 2008 | 23 | नई दिल्ली |
| 18. | परियोजना की आयोजना एवं परिकल्पना पर प्रशिक्षण | 27-30 मई, 2008 | 29 | नई दिल्ली |
| 19. | स्वैच्छिक संगठनों में सुशासन पर प्रशिक्षण | 10-13 जून, 2008 | 16 | रङ्गूण्डूथ्ण्ट |
| 20. | स्वैच्छिक संगठनों हेतु सामुदायिक संसाधनों के संघटन एवं प्रबंधन पर प्रशिक्षण | 23-27 जून, 2008 | 19 | नई दिल्ली |
| 21. | किराए की कोख का गोलमेज़ बैठक | 25 जून, 2008 | 30 | नई दिल्ली |
| 22. | मौजूदा मास्टर प्रशिक्षकों हेतु बाल संरक्षण पर प्रशिक्षकों का पुनश्चर्या प्रशिक्षण | 30 जून, - 4 जुलाई, 2008 | 21 | नई दिल्ली |
| 23. | बाल कल्याण समितियों के सदस्यों की क्षेत्रीय परामर्श बैठक | 27-28 अगस्त, 2008 | 12 | नई दिल्ली |
| 24. | स्वैच्छिक संगठन की स्थापना एवं प्रबंधन विषय पर अभिविन्यास प्रशिक्षण कार्यक्रम | 8-12 सितम्बर, 2008 | 21 | नई दिल्ली |
| 25. | दक्षेस देशों हेतु बाल अधिकार एवं बाल संरक्षण पर अभिविन्यास कार्यक्रम | 3-13 नवम्बर, 2008 | 13 | नई दिल्ली |
| 26. | किशोर न्याय(बालकों की देखरेख और संरक्षण) संशोधन अधिनियम, 2006 पर पुलिस अधिकारियों हेतु संचेतना कार्यक्रम | 17-19 नवम्बर, 2008 | 24 | नई दिल्ली |
| 27. | किशोर न्याय(बालकों की देखरेख और संरक्षण) संशोधन अधिनियम, 2006 पर पुलिस अधिकारियों हेतु संचेतना कार्यक्रम | 25-27 नवम्बर, 2008 | 54 | हैदराबाद |
| 28. | किशोर न्याय अधिनियम एवं बाल संरक्षण पर किशोर न्याय बोर्डों के सदस्यों हेतु क्षेत्रीय परामर्श बैठक | 22-23 दिसम्बर, 2008 | 16 | नासिक |
| 29. | किशोर न्याय(बालकों की देखरेख और संरक्षण) संशोधन अधिनियम, 2006 पर संचेतना कार्यक्रम | 11-13 फरवरी, 2009 | 29 | नई दिल्ली |
| 30. | स्वैच्छिक संगठनों के कर्मियों हेतु वित्तीय प्रबंधन एवं वित्तीय रिपोर्ट प्रस्तुत करने पर प्रशिक्षण | 3-6 मार्च, 2009 | 22 | लखनऊ |

| | | | | |
|---------------------------|---|-------------------------------|----|-----------|
| 31. | किशोर न्याय(बालकों की देखरेख और संरक्षण) संशोधन अधिनियम, 2006 पर राज्य स्तरीय प्रशिक्षण एवं संचेतना कार्यक्रम | 18-20 मार्च, 2009 | 48 | नई दिल्ली |
| 32. | किशोर न्याय(बालकों की देखरेख और संरक्षण) संशोधन अधिनियम, 2006 पर राज्य स्तरीय प्रशिक्षण एवं संचेतना कार्यक्रम | 18-20 मार्च, 2009 | 22 | पटना |
| 33. | बाल अधिकार एवं संरक्षण विषय पर प्रमाण पत्र पाठ्यक्रम | 23-20 मार्च - 17 अप्रैल, 2009 | 22 | चेन्नई |
| 34. | किशोर न्याय(बालकों की देखरेख और संरक्षण) संशोधन अधिनियम, 2006 पर राज्य स्तरीय प्रशिक्षण एवं संचेतना कार्यक्रम | 25-27 मार्च, 2009 | 45 | नई दिल्ली |
| 35. | किशोर न्याय(बालकों की देखरेख और संरक्षण) संशोधन अधिनियम, 2006 पर राज्य स्तरीय प्रशिक्षण एवं संचेतना कार्यक्रम | 30 मार्च - 1 अप्रैल, 2009 | 48 | जयपुर |
| महिला विकास प्रभाग | | | | |
| 36. | महिलोन्मुख आयोजना एवं महिलाओं को मुख्यधारा से जोड़ने पर प्रशिक्षण | 7-11 अप्रैल, 2008 | 25 | नई दिल्ली |
| 37. | विपदाग्रस्त महिलाओं को परामर्श सेवाएं प्रदान कर रहे परामर्शदाताओं हेतु परामर्श कौशलों एवं समर्थन सेवाओं पर प्रशिक्षण | 22-25 अप्रैल, 2008 | 21 | नई दिल्ली |
| 38. | स्वाधार एवं अल्पास गृहों पर गैर-सरकारी संगठनों हेतु अभिविन्यास पाठ्यक्रम | 12-16 मई, 2008 | 20 | नई दिल्ली |
| 39. | दक्षेस देशों हेतु महिलाओं एवं बच्चों के अवैध देह-व्यापार के निवारण पर प्रशिक्षण कार्यक्रम | 21-31 मई, 2008 | 15 | नई दिल्ली |
| 40. | गैर-सरकारी संगठनों चिकित्सा एवं परा चिकित्सा कर्मियों हेतु मादा भ्रूण हत्या एवं शिशु हत्या के निवारण पर संचेतना कार्यक्रम | 4-6 जून, 2008 | 25 | नई दिल्ली |
| 41. | सतत् पोषण सुरक्षा हेतु संस्थागत संपर्क प्राप्त करना तथा महिलाओं की भूमिका पर प्रशिक्षण | 25-27 जून, 2008 | 43 | भुवनेश्वर |
| 42. | महिलाओं एवं बच्चों के अवैध देह-व्यापार के निवारण पर अभिविन्यास पाठ्यक्रम | 8-10 जून, 2008 | 24 | नई दिल्ली |
| 43. | महिला-पुरुष आधार पर महिलाओं के प्रति हिंसा के निवारण पर अभिविन्यास कार्यशाला | 21-25 जुलाई, 2008 | 49 | नई दिल्ली |

| | | | | |
|-------------------------------------|---|---------------------|-----|-----------|
| 44. | अवैध देह व्यापार निवारण पर बहु-भागीदारों के लिए सार्वजनिक-निजी भागीदारी कार्यशाला | 8 अगस्त, 2008 | 102 | बेंगलौर |
| 45. | पूर्वोत्तर राज्यों हेतु महिलोन्मुख बजट आयोजना पर क्षेत्रीय कार्यशाला | 20-22 अगस्त, 2008 | 28 | गुवाहाटी |
| 46. | भारत में बाल विवाह निवारण पर स्वैच्छिक संगठनों हेतु संचेतना कार्यक्रम | 26-28 अगस्त, 2008 | 14 | लखनऊ |
| 47. | विकास कार्यक्रमों के कर्मियों हेतु महिलाओं के प्रति हिंसा पर संचेतना कार्यक्रम | 9-12 सितम्बर, 2008 | 28 | नई दिल्ली |
| 48. | अनुदान प्राप्त कर रहे गैर-सरकारी संगठनों हेतु उज्ज्वला स्कीम पर प्रशिक्षण | 15-19 सितम्बर, 2008 | 28 | नई दिल्ली |
| 49. | पश्चिमी राज्यों की महिलाओं हेतु सूक्ष्म उद्यम विकास पर प्रशिक्षण | 13-17 अक्टूबर, 2008 | 18 | नई दिल्ली |
| 50. | स्वैच्छिक संगठनों के कर्मियों हेतु महिला सशक्तिकरण पर संचेतना कार्यक्रम | 20-24 अक्टूबर, 2008 | 24 | नई दिल्ली |
| 51. | सतत् पोषण सुरक्षा हेतु संस्थागत संपर्क प्राप्त करना तथा महिलाओं की भूमिका पर प्रशिक्षण | 10-12 दिसम्बर, 2008 | 20 | नई दिल्ली |
| 52. | स्वैच्छिक संगठनों के कर्मियों एवं सरकारी अधिकारियों हेतु महिला सशक्तिकरण पर संचेतना कार्यक्रम | 15-19 दिसम्बर, 2008 | 33 | नई दिल्ली |
| 53. | कार्य स्थल पर यौन उत्पीड़न के निवारण से संबंधित समिति के सदस्यों हेतु संचेतना कार्यक्रम | 7-9 जनवरी, 2009 | 25 | नई दिल्ली |
| 54. | अनुदान प्राप्त कर रहे गैर-सरकारी संगठनों हेतु उज्ज्वला स्कीम पर प्रशिक्षण | 16-20 मार्च, 2009 | 32 | नई दिल्ली |
| मानीटरन एवं मूल्यांकन प्रभाग | | | | |
| 55. | आई.सी.डी.एस. स्कीम के मानीटरन एवं पर्यवेक्षण पर चयनित संस्थाओं हेतु कार्यशाला | 11 जुलाई, 2008 | 25 | बेंगलोर |
| 56. | आई.सी.डी.एस. स्कीम के मानीटरन एवं पर्यवेक्षण पर चयनित संस्थाओं हेतु कार्यशाला | 18 जुलाई, 2008 | 37 | नई दिल्ली |

| | | | | |
|------------------------------------|---|---------------------|----|-----------|
| 57. | सामाजिक विज्ञान हेतु सांख्यिकीय विधियों एवं सांख्यिकीय पैकेज पर निपसिड संकाय हेतु अभिविन्यास पाठ्यक्रम | 20-24 अक्तूबर, 2008 | 12 | नई दिल्ली |
| 58 | महिलाओं एवं बच्चों हेतु विकास कार्यक्रमों के मानीटरन एवं मूल्यांकन पर स्वैच्छिक संगठनों के कर्मियों हेतु अभिविन्यास पाठ्यक्रम | 16-20 मार्च, 2009 | 27 | नई दिल्ली |
| क्षेत्रीय केन्द्र | | | | |
| क्षेत्रीय केन्द्र (बैंगलौर) | | | | |
| 59. | कर्नाटक की जिला पंचायतों के चुने हुए सदस्यों हेतु महिलाओं एवं बच्चों से संबंधित मुद्दों पर संचेतना कार्यक्रम | 2-4 अप्रैल, 2008 | 25 | बैंगलोर |
| 60. | बच्चों के सर्वांगीण विकास हेतु माता-पिता द्वारा गुणात्मक देखभाल पर कार्यशाला | 20 अप्रैल, 2008 | 51 | बैंगलोर |
| 61. | सीखने में कठिनाई अनुभव करने वाले बच्चों के अभिनिर्धारण एवं प्रबंधन पर स्कूल के अध्यापकों हेतु कार्यशाला | 2 मई, 2008 | 31 | बैंगलोर |
| 62. | महिलाओं और बच्चों के अवैध देह-व्यापार के निवारण पर पुलिस अधिकारियों हेतु संचेतना कार्यक्रम | 14-16 मई, 2008 | 32 | बैंगलोर |
| 63. | बच्चों के सर्वांगीण विकास हेतु माता-पिता द्वारा गुणात्मक देखभाल पर कार्यशाला | 19-23 मई, 2008 | 14 | बैंगलोर |
| 64. | कुपोषण एवं सूक्ष्म पोषक तत्वों की कमी के निवारण पर पंचायती राज संस्थाओं के प्रतिनिधियों हेतु संचेतना प्रशिक्षण | 21-23 मई, 2008 | 20 | बैंगलोर |
| 65. | स्वैच्छिक संगठनों के कर्मियों हेतु भागीदारी अधिगम एवं कार्य की तकनीकियों पर अभिविन्यास प्रशिक्षण | 26-31 मई, 2008 | 42 | बैंगलोर |
| 66. | सामाजिक संगठनों के वरिष्ठ अधिकारियों हेतु प्रारंभिक बाल्यावस्था विकास कार्यक्रमों के कारगर प्रबंधन पर प्रशिक्षण | 27-29 मई, 2008 | 21 | बैंगलोर |
| 67. | स्वैच्छिक संगठनों हेतु पोषण एवं स्वास्थ्य शिक्षा में व्यवहार परिवर्तन संचार पर कौशल प्रशिक्षण | 9-13 जून, 2008 | 25 | बैंगलोर |

| | | | | |
|-----|---|------------------------|----|---------|
| 68. | दक्षिण क्षेत्र की तकनीकी संस्थाओं हेतु शिशु एवं छोटे बच्चों के आहार पर कौशल प्रशिक्षण | 16-21 मई, 2008 | 29 | बैंगलोर |
| 69. | स्वैच्छिक संगठनों के कर्मियों हेतु वित्तीय प्रबंधन एवं वित्तीय रिपोर्ट प्रस्तुत करने पर प्रशिक्षण | 24-27 मई, 2008 | 20 | बैंगलोर |
| 70. | बच्चों के सर्वांगीण विकास हेतु माता-पिता द्वारा गुणात्मक देखभाल | 28 जून, 2008 | 12 | बैंगलोर |
| 71. | स्वैच्छिक संगठनों हेतु सामुदायिक संसाधनों के संघटन एवं प्रबंधन पर प्रशिक्षण | 29 जून - 3 जुलाई, 2008 | 40 | बैंगलोर |
| 72. | आई.सी.डी.एस. एवं सर्व शिक्षा अभियान कार्यक्रम के माध्यम से बाल श्रम के निवारण की पद्धतियों पर कार्यशाला | 10 जुलाई, 2008 | 34 | बैंगलोर |
| 73. | माता-पिताओं की शिक्षा पर कार्यशाला | 23 जुलाई, 2008 | 40 | बैंगलोर |
| 74. | माता-पिताओं की शिक्षा पर कार्यशाला | 4 अगस्त, 2008 | 40 | बैंगलोर |
| 75. | परियोजना की आयोजना एवं परिकल्पना पर प्रशिक्षण | 19-22 अगस्त, 2008 | 34 | बैंगलोर |
| 76. | धीमी गति से सीखने वाले बच्चों के अभिनिर्धारण एवं प्रबंधन पर स्कूल के अध्यापकों हेतु कार्यशाला | 20 अगस्त, 2008 | 42 | बैंगलोर |
| 77. | आपदाओं के दौरान महिलाओं एवं बच्चों की खाद्य एवं पोषण सुरक्षा पर अभिविन्यास कार्यक्रम | 25-29 अगस्त, 2008 | 49 | बैंगलोर |
| 78. | किशोर न्याय(बालकों की देखरेख और संरक्षण) संशोधन अधिनियम, 2006 पर संचेतना कार्यक्रम | 16-18 सितम्बर, 2008 | 32 | बैंगलोर |
| 79. | कार्य स्थल पर यौन उत्पीड़न के निवारण पर संचेतना कार्यक्रम | 23-25 सितम्बर, 2008 | 64 | बैंगलोर |
| 80. | शहरी स्कूलों के बच्चों एवं किशोरों हेतु पोषण समर्थन पर क्षेत्रीय परामर्श बैठक | 14-16 अक्टूबर, 2008 | 28 | बैंगलोर |
| 81. | स्वैच्छिक संगठन की स्थापना एवं प्रबंधन विषय पर अभिविन्यास प्रशिक्षण कार्यक्रम | 20-24 अक्टूबर, 2008 | 11 | बैंगलोर |
| 82. | धीमी गति से सीखने वाले बच्चों के अभिनिर्धारण एवं प्रबंधन पर स्कूल के अध्यापकों हेतु कार्यशाला | 31 अक्टूबर, 2008 | 52 | बैंगलोर |
| 83. | कर्नाटक के पुलिस अधिकारियों हेतु महिलोन्मुख संचेतना कार्यशाला | 25-27 नवम्बर, 2008 | 33 | बैंगलोर |

| | | | | |
|-------------------------------------|--|---------------------|----|----------|
| 84. | विपदाग्रस्त बच्चों के लिए कार्य कर रहे परामर्शदाताओं के परामर्श कौशलों का उन्नयन | 1-5 दिसम्बर, 2008 | 35 | बैंगलोर |
| 85. | स्वैच्छिक संगठनों में सुशासन पर प्रशिक्षण | 2-5 दिसम्बर, 2008 | 39 | बैंगलोर |
| 86. | कर्नाटक के पुलिस अधिकारियों हेतु महिलोन्मुख संचेतना कार्यशाला | 10-12 दिसम्बर, 2008 | 31 | बैंगलोर |
| 87. | धीमी गति से सीखने वाले बच्चों के अभिनिर्धारण एवं प्रबंधन पर स्कूल के अध्यापकों हेतु कार्यशाला | 17 दिसम्बर, 2008 | 19 | बैंगलोर |
| 88. | किशोर न्याय अधिनियम एवं बाल संरक्षण पर किशोर न्याय बोर्डों के सदस्यों हेतु क्षेत्रीय परामर्श बैठक | 18-19 दिसम्बर, 2008 | 33 | बैंगलोर |
| 89. | कार्य स्थल पर यौन उत्पीड़न के निवारण से संबंधित समिति के सदस्यों हेतु संचेतना कार्यक्रम | 20-22 जनवरी, 2009 | 33 | बैंगलोर |
| 90. | संवेदनशील समूहों को खाद्य एवं पोषण सुरक्षा सुनिश्चित करने के लिए कार्यनीतियों पर क्षेत्रीय परामर्श बैठक | 4-6 फरवरी, 2009 | 47 | बैंगलोर |
| 91. | घरेलू हिंसा से महिलाओं का संरक्षण अधिनियम, 2005 के क्रियान्वयन पर अभिविन्यास पाठ्यक्रम | 10-12 फरवरी, 2009 | 34 | बैंगलोर |
| 92. | कर्नाटक के पुलिस अधिकारियों हेतु महिलोन्मुख संचेतना कार्यशाला | 23-25 फरवरी, 2009 | 23 | बैंगलोर |
| 93. | महिलाओं एवं बच्चों की सुरक्षा, संरक्षण एवं विकास हेतु संवैधानिक प्रावधानों का कारगर क्रियान्वयन : परामर्श बैठक | 16-18 मार्च, 2009 | 33 | बैंगलोर |
| 94. | बाल समितियों के सदस्यों हेतु क्षेत्रीय परामर्श बैठक | 18-19 मार्च, 2009 | 31 | बैंगलोर |
| क्षेत्रीय केन्द्र (गुवाहाटी) | | | | |
| 95. | स्कूलों के शिक्षकों हेतु मानसिक स्वास्थ्य सेवाओं पर अभिविन्यास प्रशिक्षण | 7-11 अप्रैल, 2008 | 37 | गुवाहाटी |
| 96. | स्वैच्छिक संगठनों में सुशासन पर प्रशिक्षण | 22-25 अप्रैल, 2008 | 32 | गुवाहाटी |
| 97. | माता-पिताओं की शिक्षा पर कार्यशाला | 23 अप्रैल, 2008 | 21 | गुवाहाटी |
| 98. | स्वैच्छिक संगठन की स्थापना एवं प्रबंधन विषय पर अभिविन्यास प्रशिक्षण पाठ्यक्रम | 5-9 मई, 2008 | 30 | गुवाहाटी |
| 99. | स्वैच्छिक संगठनों के कार्यकर्ताओं हेतु सामुदायिक संसाधनों के संघटन एवं प्रबंधन पर अभिविन्यास प्रशिक्षण | 12-15 मई, 2008 | 26 | गुवाहाटी |

| | | | | |
|------|--|-----------------------------|-----|----------|
| 100. | स्वैच्छिक संगठनों हेतु वित्तीय प्रबंधन एवं वित्तीय रिपोर्ट प्रस्तुत करने पर प्रशिक्षण | 23-25 मई, 2008 | 50 | कोलकाता |
| 101. | चाइल्डलाइन परियोजना के कार्यकर्ताओं हेतु परामर्श एवं मामलों में की जाने वाली कार्रवाई पर प्रशिक्षण कार्यक्रम | 26-30 मई, 2008 | 26 | गुवाहाटी |
| 102. | स्कूलों में बच्चों के बेहतर निष्पादन में माता-पिताओं के समर्थन पर कार्यशाला | 31 मई, 2008 | 163 | गुवाहाटी |
| 103. | स्वास्थ्य एवं पोषण कार्यक्रमों में समेकित महिलोन्मुख परिदृश्यों पर प्रशिक्षण | 23-27 जून, 2008 | 28 | गुवाहाटी |
| 104. | वित्तीय सहायता प्राप्त करने की प्रक्रिया पर स्वैच्छिक संगठनों हेतु अभिविन्यास पाठ्यक्रम | 24-26 जून, 2008 | 29 | गुवाहाटी |
| 105. | किशोरों की देखभाल में माता-पिता की भूमिका पर कार्यशाला | 28 जून, 2008 | 52 | गुवाहाटी |
| 106. | कार्यस्थल पर यौन उत्पीड़न का निवारण विषय पर विकास क्षेत्र के वरिष्ठ कर्मियों हेतु अभिविन्यास प्रशिक्षण | 14-16 जुलाई, 2008 | 27 | गुवाहाटी |
| 107. | स्वैच्छिक संगठनों हेतु भागीदारी अधिगम एवं कार्य की पद्धतियों पर अभिविन्यास प्रशिक्षण | 21-26 जुलाई, 2008 | 31 | गुवाहाटी |
| 108. | स्कूलों में अधिगम एवं व्यवहारात्मक समस्याओं वाले बच्चों की सहायता हेतु माता-पिता के समर्थन पर कार्यशाला | 26 जुलाई, 2008 | 55 | गुवाहाटी |
| 109. | स्वैच्छिक संगठनों के कर्मियों हेतु वित्तीय प्रबंधन एवं वित्तीय रिपोर्ट प्रस्तुत करने पर प्रशिक्षण | 19-22 अगस्त, 2008 | 32 | गुवाहाटी |
| | माता-पिताओं की शिक्षा पर कार्यशाला | 23 अगस्त, 2008 | 800 | गुवाहाटी |
| 110 | स्व-सहायता दलों के गठन एवं संघटन विषय पर सरकारी कर्मियों एवं गैर-सरकारी संगठनों हेतु अभिविन्यास प्रशिक्षण | 25-29 अगस्त, 2008 | 32 | गुवाहाटी |
| 111 | बाल कल्याण समितियों के सदस्यों हेतु क्षेत्रीय परामर्श बैठक | 28-29 अगस्त, 2008 | 39 | गुवाहाटी |
| 112 | माता-पिताओं की शिक्षा पर कार्यशाला | 13 सितम्बर, 2008 | 75 | गुवाहाटी |
| 113 | जिला विद्यालय निरीक्षकों एवं शिक्षा अधिकारियों हेतु बाल उत्पीड़न के निवारण पर संचेतना कार्यक्रम | 15-19 सितम्बर, 2008 | 37 | गुवाहाटी |
| 114 | परामर्शदाताओं एवं प्रधानाचार्यों हेतु मानसिक स्वास्थ्य सेवाओं पर अभिविन्यास प्रशिक्षण | 22-26 सितम्बर, 2008 | 21 | गुवाहाटी |
| 115 | गैर-सरकारी संगठनों हेतु सूक्ष्म पोषक तत्वों की कमी से होने वाली बीमारियों के निवारण पर संचेतना प्रशिक्षण | 29 सितम्बर-01 अक्टूबर, 2008 | 18 | गुवाहाटी |

| | | | | |
|---------------------------------|--|---------------------|-----|----------|
| 116 | परियोजना की आयोजना एवं परिकल्पना पर प्रशिक्षण | 13-17 अक्टूबर, 2008 | 26 | गुवाहाटी |
| 117 | विकास कार्यक्रमों में महिलोन्मुख मुद्दों को मुख्यधारा से जोड़ने पर संचेतना कार्यक्रम | 17-21 नवम्बर, 2008 | 37 | गुवाहाटी |
| 118 | स्कूलों में बच्चों के बेहतर निष्पादन हेतु माता-पिताओं के समर्थन पर माता-पिता की शिक्षा पर कार्यशाला | 22 नवम्बर, 2008 | 80 | गुवाहाटी |
| 119 | सरकारी अधिकारियों एवं गैर-सरकारी संगठनों हेतु महिलाओं एवं बच्चों के अवैध व्यापार के निवारण पर अभिविन्यास पाठ्यक्रम | 25-28 नवम्बर, 2008 | 33 | गुवाहाटी |
| 120 | “घरेलू हिंसा से महिलाओं का संरक्षण अधिनियम, 2005” पर सरकारी अधिकारियों एवं गैर-सरकारी संगठनों हेतु अभिविन्यास कार्यक्रम | 1-3 दिसम्बर, 2008 | 40 | गुवाहाटी |
| 121 | मादा-भ्रूण हत्या एवं प्रसर्व-पूर्व निदान तकनीक अधिनियम के प्रवर्तन पर संचेतना कार्यक्रम | 2-4 दिसम्बर, 2008 | 24 | गुवाहाटी |
| 122 | किशोर न्याय अधिनियम एवं बाल संरक्षण पर किशोर न्याय बोर्डों के सदस्यों हेतु क्षेत्रीय परामर्श बैठक | 11-12 दिसम्बर, 2008 | 26 | गुवाहाटी |
| 123 | “बाल्यावस्था के दौरान आम समस्याओं से निपटने के लिए माता-पिताओं के उपयुक्त कौशल” पर माता-पिताओं हेतु कार्यशाला | 12 दिसम्बर, 2008 | 46 | गुवाहाटी |
| 124 | महिला एवं बाल विकास पर स्वायत्त जिला परिषदों के प्रतिनिधियों हेतु अभिविन्यास प्रशिक्षण | 18-19 दिसम्बर, 2008 | 12 | गुवाहाटी |
| 125 | माता-पिताओं की शिक्षा पर कार्यशाला | 30 दिसम्बर, 2008 | 142 | गुवाहाटी |
| 126 | स्वैच्छिक संगठनों के कर्मियों हेतु संचार एवं वार्ता के कौशलों पर अभिविन्यास पाठ्यक्रम | 6-8 जनवरी, 2009 | 35 | गुवाहाटी |
| 127 | माता-पिताओं की शिक्षा पर कार्यशाला | 27 फरवरी, 2009 | 60 | गुवाहाटी |
| 128 | किशोर न्याय(बालकों की देखरेख और संरक्षण) संशोधन अधिनियम, 2006 पर संचेतना कार्यक्रम | 2-4 मार्च, 2009 | 20 | गुवाहाटी |
| 129 | बाल्यवस्था में होने वाली अक्षमताओं के निवारण एवं शीघ्र पहचान करने पर कार्यशाला | 12-13 मार्च, 2009 | 49 | गुवाहाटी |
| 130 | माता-पिताओं की शिक्षा पर कार्यशाला | 21 मार्च, 2009 | 57 | गुवाहाटी |
| क्षेत्रीय केन्द्र (लखनऊ) | | | | |
| 131 | माता-पिताओं की शिक्षा पर कार्यशाला | 23 अप्रैल, 2008 | 40 | लखनऊ |
| 132 | स्वैच्छिक संगठनों/परा चिकित्सा एवं चिकित्सा कर्मियों हेतु मादा भ्रूण हत्या एवं शिशु हत्या के निवारण पर संचेतना कार्यक्रम | 28-30 अप्रैल, 2008 | 22 | लखनऊ |

| | | | | |
|-----|--|---------------------|----|------|
| 133 | स्कूलों के शिक्षकों हेतु मानसिक स्वास्थ्य सेवाओं पर अभिविन्यास प्रशिक्षण | 29-30 अप्रैल, 2008 | 25 | लखनऊ |
| 134 | स्वैच्छिक संगठनों हेतु स्व-सहायता दलों के गठन पर अभिविन्यास पाठ्यक्रम | 12-16 मई, 2008 | 25 | लखनऊ |
| 135 | बाल विवाह निवारण पर स्वैच्छिक संगठनों हेतु संचेतना कार्यक्रम | 13-15 मई, 2008 | 18 | लखनऊ |
| 136 | माता-पिताओं की शिक्षा पर कार्यशाला | 21 मई, 2008 | 35 | लखनऊ |
| 137 | परियोजना की आयोजना एवं परिकल्पना पर प्रशिक्षण | 27-30 मई, 2008 | 27 | लखनऊ |
| 138 | स्कूल के प्रधानाचार्यों हेतु बच्चों के मानसिक स्वास्थ्य पर अभिविन्यास प्रशिक्षण | 3-4 जून, 2008 | 19 | लखनऊ |
| 139 | स्वैच्छिक संगठनों के कार्यकारी कर्मियों हेतु किशोर स्वास्थ्य, पारिवारिक जीवन शिक्षा तथा एच.आई.वी./एड्स पर अभिविन्यास पाठ्यक्रम | 9-13 जून, 2008 | 20 | लखनऊ |
| 140 | किशोर न्याय(बालकों की देखरेख और संरक्षण) संशोधन अधिनियम, 2006 पर संचेतना कार्यक्रम | 10-12 जून, 2008 | 35 | लखनऊ |
| 141 | स्वैच्छिक संगठनों में सुशासन पर प्रशिक्षण | 16-19 जून, 2008 | 18 | लखनऊ |
| 142 | महिलाओं के मुद्दों पर कार्य कर रहे अभिकरणों हेतु महिला संरक्षण के लिए कानूनी प्रावधान एवं सुरक्षोपायों पर अभिविन्यास पाठ्यक्रम | 16-20 जून, 2008 | 24 | लखनऊ |
| 143 | स्वैच्छिक संगठनों के कर्मियों हेतु वित्तीय प्रबंधन एवं वित्तीय रिपोर्ट प्रस्तुत करने पर प्रशिक्षण | 24-27 जून, 2008 | 24 | लखनऊ |
| 144 | माता-पिताओं की शिक्षा पर कार्यशाला | 31 जुलाई, 2008 | 40 | लखनऊ |
| 145 | माता-पिताओं की शिक्षा पर कार्यशाला | 7 अगस्त, 2008 | 40 | लखनऊ |
| 146 | चाइल्डलाइन परियोजना के प्रतिनिधियों हेतु बाल उत्पीड़न के निवारण पर संचेतना कार्यक्रम | 6-8 अगस्त, 2008 | 36 | लखनऊ |
| 147 | स्वैच्छिक संगठनों के वरिष्ठ प्रतिनिधियों हेतु सूचना का अधिकार अधिनियम के बारे में जागरूकता विकास पर अभिविन्यास पाठ्यक्रम | 20-21 अगस्त, 2008 | 25 | लखनऊ |
| 148 | स्वैच्छिक संगठन की स्थापना एवं प्रबंधन विषय पर अभिविन्यास प्रशिक्षण कार्यक्रम | 25-29 अगस्त, 2008 | 34 | लखनऊ |
| 149 | स्वैच्छिक संगठनों हेतु सामुदायिक संसाधनों के संघटन एवं प्रबंधन पर अभिविन्यास पाठ्यक्रम | 22-26 सितम्बर, 2008 | 20 | लखनऊ |
| 150 | माता-पिताओं की शिक्षा पर कार्यशाला | 29 सितम्बर, 2008 | 25 | लखनऊ |
| 151 | बाल कल्याण समितियों के सदस्यों की क्षेत्रीय परामर्श बैठक | 14-15 अक्टूबर, 2008 | 18 | लखनऊ |
| 152 | “नट जनजति एवं पिछड़ा वर्ग के बच्चे” पर माता-पिताओं की शिक्षा हेतु कार्यशाला | 23 अक्टूबर, 2008 | 35 | लखनऊ |
| 153 | चाइल्डलाइन के प्रतिनिधियों हेतु बच्चों के अवैध व्यापार के निवारण पर संचेतना कार्यक्रम | 3-7 नवम्बर, 2008 | 30 | लखनऊ |

| | | | | |
|----------------------------------|--|-----------------------|----|-------|
| 154 | अधिगम एवं व्यवहारात्मक समस्याओं वाले बच्चों पर माता-पिताओं की शिक्षा हेतु कार्यशाला | 22 नवम्बर, 2008 | 18 | लखनऊ |
| 155 | सकारात्मक देखभाल हेतु माता-पिताओं की शिक्षा पर कार्यशाला | 16 दिसम्बर, 2008 | 40 | लखनऊ |
| 156 | बाल उत्पीड़न पर माता-पिताओं की शिक्षा हेतु कार्यशाला | 20 जनवरी, 2009 | 50 | लखनऊ |
| 157 | रक्ताल्पता निवारण पर क्षेत्रीय कार्यशाला | 28-30 जनवरी, 2009 | 47 | लखनऊ |
| 158 | अधिगम एवं व्यवहारात्मक समस्याओं वाले बच्चों पर माता-पिताओं की शिक्षा हेतु कार्यशाला | 7 फरवरी, 2009 | 40 | लखनऊ |
| 159 | स्वैच्छिक संगठनों हेतु महिलोन्मुख संचेतना कार्यक्रम | 24-28 फरवरी, 2009 | 13 | लखनऊ |
| 160 | किशोर न्याय बोर्डों के सदस्यों की क्षेत्रीय परामर्श बैठक | 10-11 फरवरी, 2009 | 43 | लखनऊ |
| 161 | स्वैच्छिक संगठनों हेतु महिलोन्मुख संचेतना कार्यक्रम | 24-28 फरवरी, 2009 | 13 | लखनऊ |
| 162 | माता-पिताओं की शिक्षा पर कार्यशाला | 27 फरवरी, 2009 | 27 | लखनऊ |
| 163 | स्वैच्छिक संगठनों के प्रतिनिधियों हेतु छोटे बच्चों एवं महिलाओं के स्वास्थ्य एवं पोषण पर अभिविन्यास पाठ्यक्रम | 2-6 मार्च, 2009 | 15 | लखनऊ |
| 164 | स्वैच्छिक संगठनों/परा चिकित्सा एवं चिकित्सा कर्मियों हेतु मादा भ्रूण हत्या एवं शिशु हत्या के निवारण पर संचेतना कार्यक्रम | 3-5मार्च, 2009 | 20 | लखनऊ |
| 165 | माता-पिताओं की शिक्षा पर कार्यशाला | 5 मार्च, 2009 | 40 | लखनऊ |
| क्षेत्रीय केन्द्र (इंदौर) | | | | |
| 166 | स्वैच्छिक संगठनों हेतु सामुदायिक संसाधनों के संघटन एवं प्रबंधन पर प्रशिक्षण | 21-24 अप्रैल, 2008 | 40 | इंदौर |
| 167 | चाइल्डलाइन के कर्मियों हेतु संचार एवं परामर्श के कौशलों पर अभिविन्यास प्रशिक्षण | 6-9 मई, 2008 | 32 | इंदौर |
| 168 | स्वैच्छिक संगठन की स्थापना एवं प्रबंधन विषय पर अभिविन्यास प्रशिक्षण कार्यक्रम | 13-15 मई, 2008 | 25 | इंदौर |
| 169 | अनुसूचित जनजाति की किशोरियों को जीवन कौशल शिक्षा पर प्रशिक्षण | 10-14 जून, 2008 | 27 | इंदौर |
| 170 | जनजातीय समुदाय के कल्याण एवं विकास में संलग्न सरकारी एवं गैर-सरकारी कार्यकर्ताओं हेतु अभिविन्यास पाठ्यक्रम | 16-20 जून, 2008 | 17 | इंदौर |
| 171 | महिलाओं एवं बच्चों से संबंधित मुद्दों पर पंचायती राज संस्थाओं के प्रतिनिधियों हेतु संचेतना कार्यक्रम | 30 जून- 2 जुलाई, 2008 | 30 | इंदौर |

| | | | | |
|------------------|--|---------------------|----|-----------|
| 172 | स्वैच्छिक संगठनों में सुशासन पर प्रशिक्षण | 11-14 अगस्त, 2008 | 18 | इंदौर |
| 173 | छत्तीसगढ़ के कानून प्रवर्तन अभिकरणों हेतु महिलोन्मुख संचेतना प्रशिक्षण | 26-28 अगस्त, 2008 | 46 | इंदौर |
| 174 | मध्य प्रदेश के कानून प्रवर्तन अभिकरणों हेतु महिलोन्मुख संचेतना प्रशिक्षण | 23-25 सितम्बर, 2008 | 50 | इंदौर |
| 175 | स्वैच्छिक संगठनों के कर्मियों हेतु वित्तीय प्रबंधन एवं वित्तीय रिपोर्ट प्रस्तुत करने पर प्रशिक्षण | 24-27 सितम्बर, 2008 | 23 | इंदौर |
| 176 | किशोर न्याय(बालकों की देखरेख और संरक्षण) संशोधन अधिनियम, 2006 पर संचेतना कार्यक्रम | 14-16 अक्टूबर, 2008 | 35 | इंदौर |
| 177 | स्वैच्छिक संगठनों हेतु महिला आर्थिक सशक्तिकरण पर अभिविन्यास प्रशिक्षण | 20-22 अक्टूबर, 2008 | 26 | इंदौर |
| 178 | बाल कल्याण समितियों के सदस्यों की क्षेत्रीय परामर्श बैठक | 22-23 अक्टूबर, 2008 | 32 | इंदौर |
| 179 | प्रशिक्षण एवं अनुसंधान की जरूरत का अभिनिर्धारण करने के लिए परामर्श बैठक | 3-4 नवम्बर, 2008 | 44 | इंदौर |
| 180 | महिला सशक्तिकरण हेतु स्व-सहायता दलों को बढ़ावा देने के लिए स्वैच्छिक संगठनों हेतु समूहों एवं संघों के गठन पर प्रशिक्षण कार्यक्रम | 17-20 नवम्बर, 2008 | 29 | इंदौर |
| 181 | महिलाओं के विरुद्ध हिंसा पर संचेतना कार्यक्रम | 10-12 दिसम्बर, 2008 | 28 | इंदौर |
| 182 | गैर-सरकारी संगठनों, चिकित्सा एवं परा चिकित्सा कर्मियों हेतु मादा भ्रूण हत्या एवं शिशु हत्या के निवारण पर संचेतना कार्यक्रम | 22-24 दिसम्बर, 2008 | 26 | इंदौर |
| 183 | कानून प्रवर्तन अभिकरणों हेतु महिलोन्मुख संचेतना प्रशिक्षण | 16-18 फरवरी, 2009 | 49 | इंदौर |
| 184 | परियोजना की आयोजना एवं परिकल्पना पर प्रशिक्षण | 17-20 फरवरी, 2009 | 40 | इंदौर |
| 185 | स्व-सहायता दलों के प्रशिक्षकों हेतु सूक्ष्म उद्योगों एवं छोटे व्यवसायों के विकास पर प्रशिक्षण | 23-27 फरवरी, 2009 | 39 | इंदौर |
| 186 | घरेलू हिंसा अधिनियम, 2005 के कार्यान्वयन से जुड़े कर्मियों हेतु घरेलू हिंसा के निवारण पर कार्यशाला | 25-26 फरवरी, 2009 | 65 | इंदौर |
| प्रायोजित | | | | |
| मुख्यालय | | | | |
| 187 | महिलाओं के प्रति अपराध रोकथाम प्रकोष्ठ के पुलिस कर्मियों हेतु परामर्श कौशलों एवं समर्थन सेवाओं पर प्रशिक्षण | 14-17 जुलाई, 2008 | 37 | नई दिल्ली |
| 188 | महिलाओं के प्रति अपराध रोकथाम प्रकोष्ठ के पुलिस कर्मियों हेतु परामर्श कौशलों एवं समर्थन सेवाओं पर प्रशिक्षण | 23-26 सितम्बर, 2008 | 30 | नई दिल्ली |

| आई.सी.डी.एस. के अंतर्गत प्रशिक्षण कार्यक्रम | | | | |
|---|---|---------------------------|----|-----------|
| मुख्यालय | | | | |
| 189 | बाल विकास परियोजना अधिकारियों/सहायक बाल विकास परियोजना अधिकारियों हेतु पुनश्चर्या पाठ्यक्रम | 21-25 अप्रैल, 2008 | 27 | नई दिल्ली |
| 190 | सामुदायिक संघटन एवं भागीदारी पर आंगनवाड़ी प्रशिक्षण केन्द्रों/मध्यस्तरीय प्रशिक्षण केन्द्रों के प्रशिक्षकों को कौशल प्रशिक्षण | 5-9 मई, 2008 | 21 | नई दिल्ली |
| 191 | बाल विकास परियोजना अधिकारियों/सहायक बाल विकास परियोजना अधिकारियों हेतु पुनश्चर्या पाठ्यक्रम | 26-30 मई, 2008 | 27 | नई दिल्ली |
| 192 | आई.सी.डी.एस. में पोषण स्वास्थ्य शिक्षा विकास में सर्वोत्तम पद्धतियों के प्रलेखीकरण पर कार्यशाला | 10-11 जून, 2008 | 34 | नई दिल्ली |
| 193 | बच्चों एवं महिलाओं की पोषण एवं स्वास्थ्य देखभाल में हाल ही में हुए विकासों पर आंगनवाड़ी प्रशिक्षण केन्द्रों/मध्यस्तरीय प्रशिक्षण केन्द्रों के प्रशिक्षकों का प्रशिक्षण | 16-20 जून, 2008 | 13 | नई दिल्ली |
| 194 | प्रशिक्षण प्रौद्योगिकी पर आंगनवाड़ी प्रशिक्षण केन्द्रों/मध्यस्तरीय प्रशिक्षण केन्द्रों के प्रशिक्षकों का प्रशिक्षण | 21-25 जुलाई, 2008 | 34 | नई दिल्ली |
| 195 | संचार एवं परामर्श कौशलों पर आंगनवाड़ी प्रशिक्षण केन्द्रों/मध्यस्तरीय प्रशिक्षण केन्द्रों के प्रशिक्षकों का प्रशिक्षण | 28 जुलाई - 01 अगस्त, 2008 | 15 | नई दिल्ली |
| 196 | बाल विकास परियोजना अधिकारियों/सहायक बाल विकास परियोजना अधिकारियों हेतु कार्य प्रशिक्षण पाठ्यक्रम | 6 अगस्त - 5 सितम्बर, 2008 | 45 | नई दिल्ली |
| 197 | जीवन कौशल शिक्षा के बारे में किशोरियों को परामर्श पर आंगनवाड़ी प्रशिक्षण केन्द्रों/मध्यस्तरीय प्रशिक्षण केन्द्रों के प्रशिक्षकों का अभिविन्यास प्रशिक्षण | 1-5 सितम्बर, 2008 | 18 | नई दिल्ली |
| 198 | सूक्ष्म पोषक तत्वों की कमी से होने वाले कुपोषण के निवारण पर विशेष बल देते हुए अल्प-पोषण के निवारण पर आंगनवाड़ी प्रशिक्षण केन्द्रों/मध्यस्तरीय प्रशिक्षण केन्द्रों के प्रशिक्षकों का प्रशिक्षण | 22-26 सितम्बर, 2008 | 21 | नई दिल्ली |
| 199 | बाल विकास परियोजना अधिकारियों/सहायक बाल विकास परियोजना अधिकारियों हेतु पुनश्चर्या पाठ्यक्रम | 13-17 अक्टूबर, 2008 | 27 | नई दिल्ली |
| 200 | विश्व स्वास्थ्य संगठन के नए बाल विकास मानकों पर आई.सी.डी.एस. एवं स्वास्थ्य कर्मियों के प्रशिक्षण हेतु कार्यदल की बैठक | 22 अक्टूबर, 2008 | 30 | नई दिल्ली |
| 201 | आई.सी.डी.एस. से संबंधित राज्य/जिला कार्यक्रम अधिकारियों एवं उप निदेशकों हेतु अभिविन्यास प्रशिक्षण | 22-24 अक्टूबर, 2008 | 28 | नई दिल्ली |

| | | | | |
|------------------------------------|---|-----------------------------|----|-----------|
| 202 | बाल विकास परियोजना अधिकारियों/सहायक बाल विकास परियोजना अधिकारियों हेतु पुनश्चर्या पाठ्यक्रम | 3-7 नवम्बर, 2008 | 23 | नई दिल्ली |
| 203 | आई.सी.डी.एस. में विश्व स्वास्थ्य संगठन के नए बाल विकास मानकों की शुरुआत पर कार्यशाला | 21 नवम्बर, 2008 | 85 | लखनऊ |
| 204 | आई.सी.डी.एस. में विश्व स्वास्थ्य संगठन के नए बाल विकास मानकों की शुरुआत पर कार्यशाला | 28 नवम्बर, 2008 | 70 | बैंगलौर |
| 205 | बाल विवाह एवं मादा भ्रूण हत्या निवारण पर आंगनवाड़ी प्रशिक्षण केन्द्रों/मध्यस्तरीय प्रशिक्षण केन्द्रों के प्रशिक्षकों का प्रशिक्षण | 1-3 दिसम्बर, 2008 | 22 | बैंगलौर |
| 206 | आई.सी.डी.एस. में विश्व स्वास्थ्य संगठन के नए बाल विकास मानकों की शुरुआत पर कार्यशाला | 8 दिसम्बर, 2008 | 79 | बैंगलौर |
| 207 | आई.सी.डी.एस. में विश्व स्वास्थ्य संगठन के नए बाल विकास मानकों की शुरुआत पर कार्यशाला | 12 दिसम्बर, 2008 | 64 | बैंगलौर |
| 208 | बाल विकास परियोजना अधिकारियों/सहायक बाल विकास परियोजना अधिकारियों हेतु कार्य प्रशिक्षण पाठ्यक्रम | 5 जनवरी- 2 फरवरी, 2009 | 34 | बैंगलौर |
| 209 | सामुदायिक संघटन एवं भागीदारी पर आंगनवाड़ी प्रशिक्षण केन्द्रों/मध्यस्तरीय प्रशिक्षण केन्द्रों के प्रशिक्षकों को कौशल प्रशिक्षण | 19-23 जनवरी, 2009 | 20 | बैंगलौर |
| 210 | मध्यस्तरीय प्रशिक्षण केन्द्रों के प्रशिक्षकों हेतु पुनश्चर्या पाठ्यक्रम | 23-27 मार्च, 2009 | 15 | बैंगलौर |
| क्षेत्रीय केन्द्र (बैंगलौर) | | | | |
| 211 | बाल विकास परियोजना अधिकारियों/सहायक बाल विकास परियोजना अधिकारियों हेतु कार्य प्रशिक्षण पाठ्यक्रम | 7 जुलाई - 5 अगस्त, 2008 | 25 | बैंगलौर |
| 212 | सामुदायिक संघटन एवं भागीदारी पर आंगनवाड़ी प्रशिक्षण केन्द्रों/मध्यस्तरीय प्रशिक्षण केन्द्रों के प्रशिक्षकों को कौशल प्रशिक्षण | 14-18 जुलाई, 2008 | 22 | बैंगलौर |
| 213 | बाल विकास परियोजना अधिकारियों/सहायक बाल विकास परियोजना अधिकारियों हेतु पुनश्चर्या पाठ्यक्रम | 4-8 अगस्त, 2008 | 32 | बैंगलौर |
| 214 | बाल विकास परियोजना अधिकारियों/सहायक बाल विकास परियोजना अधिकारियों हेतु पुनश्चर्या पाठ्यक्रम | 22-26 सितम्बर, 2008 | 36 | बैंगलौर |
| 215 | बाल विकास परियोजना अधिकारियों/सहायक बाल विकास परियोजना अधिकारियों हेतु कार्य प्रशिक्षण पाठ्यक्रम | 13 अक्टूबर -13 नवम्बर, 2008 | 29 | बैंगलौर |
| 216 | दक्षिणी राज्यों के आई.सी.डी.एस. से संबंधित राज्य/जिला कार्यक्रम अधिकारियों एवं उप निदेशकों हेतु अभिविन्यास प्रशिक्षण | 10-12 नवम्बर, 2008 | 20 | बैंगलौर |
| 217 | राज्य प्रशिक्षण कार्य योजना, 2008-आंगनवाड़ी प्रशिक्षण केन्द्रों/मध्यस्तरीय प्रशिक्षण केन्द्रों की समीक्षा बैठक | 24 नवम्बर, 2008 | 57 | बैंगलौर |

| | | | | |
|-------------------------------------|---|---------------------------|----|----------|
| 218 | शिशुओं एवं छोटे बच्चों के आहार एवं परामर्श पर आई.सी.डी.एस. कर्मियों को कौशल प्रशिक्षण | 11-12 दिसम्बर, 2008 | 31 | बैंगलौर |
| 219 | बाल विकास परियोजना अधिकारियों/सहायक बाल विकास परियोजना अधिकारियों हेतु पुनश्चर्या पाठ्यक्रम | 15-19 दिसम्बर, 2008 | 24 | बैंगलौर |
| 220 | राज्य प्रशिक्षण कार्य योजना, 2008 आंगनवाड़ी केन्द्रों के प्रत्यायन पर आई.सी.डी.एस. कर्मियों का प्रशिक्षण | 5-6 जनवरी, 2009 | 42 | बैंगलौर |
| 221 | बाल विकास परियोजना अधिकारियों/सहायक बाल विकास परियोजना अधिकारियों हेतु पुनश्चर्या पाठ्यक्रम | 5-9 जनवरी, 2009 | 19 | बैंगलौर |
| 222 | राज्य प्रशिक्षण कार्य योजना, 2008 आंगनवाड़ी केन्द्रों के प्रत्यायन पर आई.सी.डी.एस. कर्मियों का प्रशिक्षण | 7-8 जनवरी, 2009 | 42 | बैंगलौर |
| 223 | राज्य प्रशिक्षण कार्य योजना, 2008 आंगनवाड़ी केन्द्रों के प्रत्यायन पर आई.सी.डी.एस. कर्मियों का प्रशिक्षण | 12-13 जनवरी, 2009 | 48 | बैंगलौर |
| 224 | राज्य प्रशिक्षण कार्य योजना, 2008 आंगनवाड़ी केन्द्रों के प्रत्यायन पर आई.सी.डी.एस. कर्मियों का प्रशिक्षण | 19-20 जनवरी, 2009 | 37 | बैंगलौर |
| 225 | शिशुओं एवं छोटे बच्चों के आहार एवं परामर्श पर आई.सी.डी.एस. कर्मियों को कौशल प्रशिक्षण | 22-23 जनवरी, 2009 | 42 | बैंगलौर |
| 226 | बाल विकास परियोजना अधिकारियों/सहायक बाल विकास परियोजना अधिकारियों हेतु कार्य प्रशिक्षण पाठ्यक्रम | 28 जनवरी - 26 फरवरी, 2009 | 24 | बैंगलौर |
| 227 | सामुदायिक संघटन एवं भागीदारी पर आंगनवाड़ी प्रशिक्षण केन्द्रों/मध्यस्तरीय प्रशिक्षण केन्द्रों के प्रशिक्षकों को कौशल प्रशिक्षण | 16-20 फरवरी, 2009 | 26 | बैंगलौर |
| क्षेत्रीय केन्द्र (गुवाहाटी) | | | | |
| 228 | आंगनवाड़ी प्रशिक्षण केन्द्रों/मध्य-स्तरीय प्रशिक्षण केन्द्रों के प्रशिक्षकों एवं आई.सी.डी.एस. कर्मियों हेतु पोषण स्वास्थ्य शिक्षा विकास पर कौशल प्रशिक्षण | 7-11 अप्रैल, 2008 | 22 | गुवाहाटी |
| 229 | बाल विकास परियोजना अधिकारियों/सहायक बाल विकास परियोजना अधिकारियों हेतु पुनश्चर्या पाठ्यक्रम | 28 अप्रैल - 02 मई, 2008 | 23 | गुवाहाटी |
| 230 | बाल विकास परियोजना अधिकारियों/सहायक बाल विकास परियोजना अधिकारियों हेतु कार्य प्रशिक्षण पाठ्यक्रम | 9 जुलाई - 7 अगस्त, 2008 | 17 | गुवाहाटी |
| 231 | बाल विकास परियोजना अधिकारियों/सहायक बाल विकास परियोजना अधिकारियों हेतु पुनश्चर्या पाठ्यक्रम | 14-18 जुलाई, 2008 | 11 | गुवाहाटी |
| 232 | बाल विकास परियोजना अधिकारियों/सहायक बाल विकास परियोजना अधिकारियों हेतु पुनश्चर्या पाठ्यक्रम | 20-24 अक्टूबर, 2008 | 20 | गुवाहाटी |

| | | | | |
|---------------------------------|---|------------------------------|----|----------|
| 233 | आंगनवाड़ी प्रशिक्षण केन्द्रों/मध्य-स्तरीय प्रशिक्षण केन्द्रों के प्रशिक्षकों हेतु भागीदारी अधिगम एवं कार्य पर कौशल प्रशिक्षण | 20-24 अक्तूबर, 2008 | 20 | गुवाहाटी |
| 234 | बाल विकास परियोजना अधिकारियों/सहायक बाल विकास परियोजना अधिकारियों हेतु कार्य प्रशिक्षण पाठ्यक्रम | 17 नवम्बर - 17 दिसम्बर, 2008 | 16 | गुवाहाटी |
| 235 | बाल विकास परियोजना अधिकारियों/सहायक बाल विकास परियोजना अधिकारियों हेतु पुनश्चर्या पाठ्यक्रम | 5-9 जनवरी, 2009 | 25 | गुवाहाटी |
| 236 | आई.सी.डी.एस. कर्मियों हेतु विकास मानीटरन एवं संवर्धन पर कौशल प्रशिक्षण | 2-4 फरवरी, 2009 | 39 | गुवाहाटी |
| 237 | आई.सी.डी.एस. से संबंधित राज्य/जिला कार्यक्रम अधिकारियों एवं उप निदेशकों हेतु अभिविन्यास प्रशिक्षण | 24-26 फरवरी, 2009 | 22 | गुवाहाटी |
| 238 | बाल विकास परियोजना अधिकारियों/सहायक बाल विकास परियोजना अधिकारियों हेतु पुनश्चर्या पाठ्यक्रम | 2-6 मार्च, 2009 | 20 | गुवाहाटी |
| 239 | मध्य-स्तरीय प्रशिक्षण केन्द्रों के प्रशिक्षकों हेतु पुनश्चर्या पाठ्यक्रम | 23-27 मार्च, 2009 | 20 | गुवाहाटी |
| क्षेत्रीय केन्द्र (लखनऊ) | | | | |
| 240 | आई.सी.डी.एस. से संबंधित राज्य कार्यक्रम अधिकारियों एवं उप निदेशकों हेतु अभिविन्यास | 22-24 अप्रैल, 2008 | 19 | लखनऊ |
| 241 | शिशुओं एवं छोटे बच्चों के आहार एवं परामर्श पर आंगनवाड़ी प्रशिक्षण केन्द्रों/मध्य-स्तरीय प्रशिक्षण केन्द्रों के प्रशिक्षकों को कौशल प्रशिक्षण | 5-9 मई, 2008 | 19 | लखनऊ |
| 242 | बाल विकास परियोजना अधिकारियों/सहायक बाल विकास परियोजना अधिकारियों हेतु पुनश्चर्या पाठ्यक्रम | 2-6 जून, 2008 | 20 | लखनऊ |
| 243 | बाल विकास परियोजना अधिकारियों/सहायक बाल विकास परियोजना अधिकारियों हेतु कार्य प्रशिक्षण पाठ्यक्रम | 7 जुलाई - 5 अगस्त, 2008 | 30 | लखनऊ |
| 244 | आंगनवाड़ी प्रशिक्षण केन्द्रों/मध्य-स्तरीय प्रशिक्षण केन्द्रों के प्रशिक्षकों हेतु नवजात शिशुओं एवं बाल्यावस्था की बीमारियों के समेकित उपचार पर कौशल प्रशिक्षण | 21-25 जुलाई, 2008 | 16 | लखनऊ |
| 245 | बाल विकास परियोजना अधिकारियों/सहायक बाल विकास परियोजना अधिकारियों हेतु पुनश्चर्या पाठ्यक्रम | 4-8 अगस्त, 2008 | 27 | लखनऊ |
| 246 | अवैध व्यापार एवं एच.आई.वी./एड्स पर आंगनवाड़ी प्रशिक्षण केन्द्रों/मध्य-स्तरीय प्रशिक्षण केन्द्रों के प्रशिक्षकों हेतु कौशल प्रशिक्षण | 15-19 सितम्बर, 2008 | 16 | लखनऊ |

| | | | | |
|----------------------------------|--|---------------------------------|----|-------|
| 247 | बाल विकास परियोजना अधिकारियों/सहायक बाल विकास परियोजना अधिकारियों हेतु पुनश्चर्या पाठ्यक्रम | 17-21 नवम्बर, 2008 | 32 | लखनऊ |
| 248 | बाल विकास परियोजना अधिकारियों/सहायक बाल विकास परियोजना अधिकारियों हेतु कार्य प्रशिक्षण पाठ्यक्रम | 1 दिसम्बर, 2008- 01 जनवरी, 2009 | 33 | लखनऊ |
| 249 | बाल विकास परियोजना अधिकारियों/सहायक बाल विकास परियोजना अधिकारियों हेतु पुनश्चर्या पाठ्यक्रम | 5-9 जनवरी, 2009 | 36 | लखनऊ |
| 250 | महिलाओं एवं बच्चों से संबंधित मुद्दों पर आई. सी.डी.एस. एवं स्वास्थ्य कर्मियों का संयुक्त प्रशिक्षण | 12-16 जनवरी, 2009 | 49 | लखनऊ |
| 251 | बाल विकास परियोजना अधिकारियों हेतु कार्य प्रशिक्षण पाठ्यक्रम | 4 फरवरी - 6 मार्च, 2009 | 29 | लखनऊ |
| 252 | प्रारंभिक बाल्यावस्था देखभाल एवं विकास पर आंगनवाड़ी प्रशिक्षण केन्द्रों/मध्य-स्तरीय प्रशिक्षण केन्द्रों के प्रशिक्षकों हेतु प्रशिक्षण | 30 मार्च - 01 अप्रैल, 2009 | 27 | लखनऊ |
| क्षेत्रीय केन्द्र (इंदौर) | | | | |
| 253 | बाल विकास परियोजना अधिकारियों/सहायक बाल विकास परियोजना अधिकारियों हेतु पुनश्चर्या पाठ्यक्रम | 23-27 जून, 2008 | 34 | इंदौर |
| 254 | बाल विकास परियोजना अधिकारियों/सहायक बाल विकास परियोजना अधिकारियों हेतु कार्य प्रशिक्षण पाठ्यक्रम | 7 जुलाई - 5 अगस्त, 2008 | 12 | इंदौर |
| 255 | बाल विकास परियोजना अधिकारियों/सहायक बाल विकास परियोजना अधिकारियों हेतु पुनश्चर्या पाठ्यक्रम | 18-12 अगस्त, 2008 | 27 | इंदौर |
| 256 | बाल विकास परियोजना अधिकारियों/सहायक बाल विकास परियोजना अधिकारियों हेतु कार्य प्रशिक्षण पाठ्यक्रम | 25 अगस्त - 23 सितम्बर, 2008 | 15 | इंदौर |
| 257 | बाल विकास परियोजना अधिकारियों/सहायक बाल विकास परियोजना अधिकारियों हेतु पुनश्चर्या पाठ्यक्रम | 15-19 दिसम्बर, 2008 | 16 | इंदौर |
| 258 | बाल विकास परियोजना अधिकारियों/सहायक बाल विकास परियोजना अधिकारियों हेतु कार्य प्रशिक्षण पाठ्यक्रम | 5 जनवरी - 4 फरवरी, 2009 | 17 | इंदौर |
| 259 | बाल विकास परियोजना अधिकारियों/सहायक बाल विकास परियोजना अधिकारियों हेतु पुनश्चर्या पाठ्यक्रम | 9-13 फरवरी, 2009 | 17 | इंदौर |
| 260 | आई.सी.डी.एस. से संबंधित राज्य कार्यक्रम अधिकारियों एवं उप निदेशकों हेतु अभिविन्यास पाठ्यक्रम | 3-5 मार्च, 2009 | 15 | इंदौर |
| 261 | शिशुओं एवं छोटे बच्चों के आहार एवं परामर्श पर आंगनवाड़ी प्रशिक्षण केन्द्रों/मध्य-स्तरीय प्रशिक्षण केन्द्रों के प्रशिक्षकों को कौशल प्रशिक्षण | 23-27 मार्च, 2009 | 11 | इंदौर |

वर्ष 2007-08 के दौरान अल्पावास गृह स्कीम के अंतर्गत संस्वीकृत/निर्मुक्त राशि तथा लाभार्थियों की संख्या का राज्य-वार विवरण

(लाख रुपये में)

| क्र. सं. | राज्य/संघ राज्य क्षेत्र का नाम | अल्पावास गृहों की संख्या | संस्वीकृत राशि | निर्मुक्त राशि | लाभार्थियों की संख्या |
|----------|--------------------------------|--------------------------|----------------|----------------|-----------------------|
| 1 | अण्डमान व निकोबार द्वीप समूह | 1 | 6.20 | 4.65 | 72 |
| 2 | आंध्र प्रदेश | 28 | 172.76 | 138.44 | 2016 |
| 3 | अरुणाचल प्रदेश | 1 | 6.20 | 1.55 | 72 |
| 4 | असम | 10 | 61.90 | 77.52 | 720 |
| 5 | बिहार | 12 | 74.36 | 65.75 | 864 |
| 6 | चण्डीगढ़ | 1 | 6.50 | 4.35 | 72 |
| 7 | छत्तीसगढ़ | 3 | 18.24 | 23.33 | 216 |
| 8 | दिल्ली | 2 | 13.61 | 16.56 | 144 |
| 9 | गोवा | 0 | 0.00 | 0.00 | 0 |
| 10 | गुजरात | 0 | 0.00 | 4.00 | 0 |
| 11 | हरियाणा | 2 | 12.39 | 9.19 | 144 |
| 12 | हिमाचल प्रदेश | 0 | 0.00 | 0.00 | 0 |
| 13 | जम्मू व कश्मीर | 2 | 12.70 | 12.77 | 144 |
| 14 | झारखंड | 3 | 18.59 | 22.34 | 216 |
| 15 | कर्नाटक | 23 | 143.96 | 99.15 | 1656 |
| 16 | केरल | 6 | 37.07 | 32.08 | 432 |
| 17 | लक्षद्वीप | 0 | 0.00 | 0.00 | 0 |
| 18 | मध्य प्रदेश | 16 | 98.45 | 104.15 | 1152 |
| 19 | महाराष्ट्र | 26 | 161.02 | 152.68 | 1872 |
| 20 | मणिपुर | 4 | 24.79 | 35.35 | 288 |
| 21 | मेघालय | 0 | 0.00 | 0.00 | 0 |
| 22 | मिजोरम | 1 | 6.20 | 6.20 | 72 |
| 23 | नागालैंड | 1 | 6.20 | 5.56 | 72 |
| 24 | उड़ीसा | 24 | 148.72 | 86.75 | 1728 |
| 25 | पांडिचेरी | 2 | 12.38 | 11.44 | 144 |
| 26 | पंजाब | 4 | 24.70 | 20.52 | 288 |
| 27 | राजस्थान | 6 | 32.70 | 25.11 | 432 |
| 28 | सिक्किम | 1 | 6.20 | 4.74 | 72 |
| 29 | तमिलनाडु | 24 | 148.72 | 117.73 | 1728 |
| 30 | त्रिपुरा | 3 | 18.59 | 17.70 | 216 |
| 31 | उत्तर प्रदेश | 29 | 180.41 | 191.10 | 2088 |
| 32 | उत्तराखण्ड | 5 | 30.98 | 45.83 | 360 |
| 33 | पश्चिम बंगाल | 30 | 188.33 | 163.20 | 2160 |
| | कुल | 270 | 1672.87 | 1499.74 | 19440 |

अल्पावास गृह कार्यक्रम के अंतर्गत वित्तीय वर्ष 2008-09 के दौरान संस्वीकृत गृहों/राशि एवं निर्मुक्त राशि तथा लाभार्थियों की संख्या की स्थिति का राज्य-वार विवरण

| क्र. सं. | राज्य का नाम | संस्वीकृत अल्पावास गृहों की संख्या | संस्वीकृत राशि (रुपये लाखों में) | निर्मुक्त राशि (रुपये लाखों में) | लाभार्थियों की संख्या |
|----------|------------------------------|------------------------------------|----------------------------------|----------------------------------|-----------------------|
| 1. | आंध्र प्रदेश | 50 | 379.49 | 159.83 | 3600 |
| 2. | असम | 12 | 78.97 | 60.45 | 864 |
| 3. | अण्डमान व निकोबार द्वीप समूह | 1 | 6.67 | 3.34 | 72 |
| 4. | अरुणाचल प्रदेश | 1 | 6.67 | 0.00 | 72 |
| 5. | बिहार | 15 | 96.15 | 1260.10 | 1080 |
| 6. | चण्डीगढ़ | 1 | 7.02 | 3.51 | 72 |
| 7. | छत्तीसगढ़ | 3 | 20.02 | 19.82 | 216 |
| 8. | दिल्ली | 2 | 14.74 | 7.37 | 144 |
| 9. | गुजरात | 5 | 33.37 | 20.41 | 360 |
| 10. | गोवा | 1 | 7.02 | 3.51 | 72 |
| 11. | हरियाणा | 5 | 26.65 | 6.16 | 360 |
| 12. | हिमाचल प्रदेश | 0 | 0 | 0 | 0 |
| 13. | झारखंड | 3 | 20.02 | 13.31 | 216 |
| 14. | जम्मू व कश्मीर | 2 | 13.70 | 6.85 | 144 |
| 15. | कर्नाटक | 32 | 258.84 | 141.91 | 2304 |
| 16. | केरल | 7 | 47.41 | 32.55 | 504 |
| 17. | लक्षद्वीप | 0 | 0 | 0 | 0 |
| 18. | महाराष्ट्र | 34 | 228.91 | 127.74 | 2448 |
| 19. | मध्य प्रदेश | 17 | 119.07 | 60.41 | 1224 |
| 20. | मणिपुर | 6 | 37.76 | 19.38 | 432 |
| 21. | मिजोरम | 1 | 6.67 | 0.00 | 72 |
| 22. | मेघालय | 0 | 0 | 0 | 0 |
| 23. | नागालैंड | 1 | 6.67 | 0.48 | 72 |
| 24. | उड़ीसा | 37 | 244.57 | 177.67 | 2664 |
| 25. | पंजाब | 4 | 26.44 | 10.12 | 288 |
| 26. | पांडिचेरी | 2 | 13.35 | 16.31 | 144 |
| 27. | राजस्थान | 8 | 52.54 | 37.76 | 576 |
| 28. | सिक्किम | 2 | 8.76 | 5.08 | 144 |
| 29. | तमिलनाडु | 43 | 382.15 | 127.37 | 3096 |
| 30. | त्रिपुरा | 5 | 31.22 | 13.25 | 360 |
| 31. | उत्तर प्रदेश | 40 | 260.12 | 120.34 | 2880 |
| 32. | उत्तराखण्ड | 6 | 37.92 | 21.72 | 432 |
| 33. | पश्चिम बंगाल | 38 | 256.00 | 227.67 | 2736 |
| | कुल | 384 | 2728.89 | 1704.42 | 27648 |

* प्रशासनिक व्यय - 56,615/-रुपये

** बाढ़ राहत निधियों सहित निर्मुक्त राशि

वर्ष 2007-08 के दौरान परिवार परामर्श केन्द्र स्कीम के अंतर्गत संस्वीकृत/निर्मुक्त राशि तथा लाभार्थियों की संख्या का राज्य-वार विवरण

(रुपये लाखों में)

| क्र. सं. | राज्य/संघ राज्य क्षेत्र का नाम | केन्द्रों की संख्या | संस्वीकृत राशि | निर्मुक्त राशि | लाभार्थियों की संख्या |
|----------|--------------------------------|---------------------|----------------|----------------|-----------------------|
| 1 | अण्डमान व निकोबार द्वीप समूह | 3 | 5.10 | 3.03 | 375 |
| 2 | आंध्र प्रदेश | 17 | 3.34 | 15.18 | 2125 |
| 3 | अरुणाचल प्रदेश | 6 | 6.17 | 3.37 | 750 |
| 4 | असम | 30 | 35.92 | 30.70 | 3750 |
| 5 | बिहार | 44 | 7.82 | 45.91 | 5500 |
| 6 | चण्डीगढ़ | 6 | 10.86 | 4.41 | 750 |
| 7 | छत्तीसगढ़ | 10 | 9.60 | 5.16 | 1250 |
| 8 | दिल्ली | 26 | 57.28 | 24.95 | 3252 |
| 9 | गोवा | 1 | 2.58 | 0.65 | 125 |
| 10 | गुजरात | 46 | 79.94 | 60.09 | 5750 |
| 11 | हरियाणा | 27 | 32.94 | 12.69 | 3375 |
| 12 | हिमाचल प्रदेश | 8 | 11.36 | 2.72 | 1000 |
| 13 | जम्मू व कश्मीर | 21 | 15.54 | 8.04 | 2625 |
| 14 | झारखंड | 25 | 47.45 | 29.48 | 3125 |
| 15 | कर्नाटक | 43 | 88.72 | 58.86 | 5375 |
| 16 | केरल | 39 | 69.73 | 63.89 | 4875 |
| 17 | लक्षद्वीप | 0 | 0.00 | 0.00 | 0 |
| 18 | मध्य प्रदेश | 48 | 89.80 | 53.99 | 6000 |
| 19 | महाराष्ट्र | 64 | 111.34 | 74.53 | 8000 |
| 20 | मणिपुर | 13 | 14.83 | 8.76 | 1625 |
| 21 | मेघालय | 3 | 3.59 | 1.29 | 375 |
| 22 | मिजोरम | 10 | 9.23 | 3.76 | 1250 |
| 23 | नागालैंड | 7 | 6.74 | 6.21 | 875 |
| 24 | उड़ीसा | 25 | 33.28 | 20.04 | 3125 |
| 25 | पांडिचेरी | 10 | 6.85 | 1.84 | 1250 |
| 26 | पंजाब | 15 | 25.23 | 18.84 | 1875 |
| 27 | राजस्थान | 21 | 34.69 | 15.21 | 2625 |
| 28 | सिक्किम | 5 | 3.59 | 0.33 | 625 |
| 29 | तमिलनाडु | 51 | 86.60 | 47.73 | 6375 |
| 30 | त्रिपुरा | 14 | 21.23 | 12.09 | 1750 |
| 31 | उत्तर प्रदेश | 71 | 124.83 | 53.66 | 8875 |
| 32 | उत्तराखण्ड | 15 | 19.98 | 10.02 | 1875 |
| 33 | पश्चिम बंगाल | 43 | 78.96 | 13.35 | 5375 |
| | कुल | 767 | 1155.12 | 710.78 | 95877 |

**परिवार परामर्श केन्द्र स्कीम के अंतर्गत वर्ष 2008-09 के दौरान
संस्वीकृत/निर्मुक्त राशि तथा लाभार्थियों का ब्यौरा**

(रुपये लाखों में)

| क्र. सं. | राज्य/संघ राज्य क्षेत्र का नाम | आबंटन | | 31.3.2009 तक उपलब्धियां | | | |
|----------|----------------------------------|------------|----------------|-------------------------------|----------------|----------------|-----------------------|
| | | वास्तविक | वित्तीय | संस्वीकृत केन्द्रों की संख्या | संस्वीकृत राशि | निर्मुक्त राशि | लाभार्थियों की संख्या |
| 1 | आंध्र प्रदेश | 57 | 95.40 | 55 | 130.86 | 29.86 | 4125 |
| 2 | अरुणाचल प्रदेश | 8 | 10.80 | 2 | 3.84 | 0.96 | 150 |
| 3 | अण्डमान व निकोबार द्वीप समूह | 3 | 7.20 | 3 | 5.83 | 2.55 | 225 |
| 4 | असम | 35 | 43.20 | 28 | 56.15 | 23.10 | 2100 |
| 5 | बिहार | 54 | 81.00 | 52 | 88.52 | 43.94 | 3900 |
| 6 | चण्डीगढ़ | 6 | 12.60 | 7 | 11.45 | 6.15 | 525 |
| 7 | छत्तीसगढ़ | 20 | 330.60 | 15 | 26.26 | 5.76 | 1125 |
| 8 | दिल्ली | 33 | 55.80 | 31 | 69.33 | 35.39 | 2325 |
| 9 | गोवा | 3 | 10.80 | 2 | 4.09 | 0.32 | 150 |
| 10 | गुजरात | 51 | 79.20 | 47 | 85.01 | 35.59 | 3525 |
| 11 | हरियाणा | 28 | 48.40 | 25 | 36.14 | 13.48 | 1875 |
| 12 | हिमाचल प्रदेश | 11 | 10.80 | 9 | 15.54 | 4.36 | 675 |
| 13 | जम्मू व कश्मीर | 30 | 12.60 | 21 | 39.13 | 11.93 | 1575 |
| 14 | झारखंड | 37 | 41.40 | 31 | 59.52 | 40.42 | 2325 |
| 15 | कर्नाटक | 66 | 86.40 | 65 | 111.47 | 32.71 | 4875 |
| 16 | केरल | 41 | 66.60 | 39 | 74.88 | 34.99 | 2925 |
| 17 | लक्षद्वीप | 3 | 9.00 | 0 | 0.00 | 0.00 | 0 |
| 18 | मध्य प्रदेश | 60 | 86.40 | 55 | 101.75 | 43.46 | 4125 |
| 19 | महाराष्ट्र | 77 | 115.20 | 67 | 131.15 | 42.07 | 5025 |
| 20 | मणिपुर | 17 | 14.40 | 14 | 26.08 | 11.71 | 1050 |
| 21 | मेघालय | 3 | 5.44 | 4 | 6.40 | 2.52 | 300 |
| 22 | मिजोरम | 11 | 14.40 | 9 | 17.35 | 7.28 | 675 |
| 23 | नागालैंड | 9 | 7.20 | 4 | 5.83 | 5.37 | 300 |
| 24 | उड़ीसा | 36 | 54.00 | 28 | 53.23 | 8.18 | 2100 |
| 25 | पंजाब | 17 | 28.80 | 14 | 24.18 | 11.53 | 1050 |
| 26 | पांडिचेरी | 12 | 10.80 | 11 | 15.29 | 1.65 | 825 |
| 27 | राजस्थान | 40 | 45.22 | 34 | 51.39 | 20.01 | 2550 |
| 28 | सिक्किम | 5 | 9.00 | 4 | 9.60 | 3.90 | 300 |
| 29 | तमिलनाडु | 66 | 111.60 | 70 | 158.81 | 25.95 | 5250 |
| 30 | त्रिपुरा | 14 | 21.60 | 14 | 27.29 | 11.85 | 1050 |
| 31 | उत्तर प्रदेश | 73 | 120.60 | 70 | 131.57 | 44.00 | 5250 |
| 32 | उत्तराखण्ड | 17 | 21.60 | 12 | 23.04 | 6.98 | 900 |
| 33 | पश्चिम बंगाल | 49 | 84.60 | 48 | 95.94 | 53.38 | 3600 |
| 34 | परिवार परामर्श केन्द्र प्रशिक्षण | | | | | 1.64 | |
| | कुल | 992 | 1752.66 | 890 | 1696.92 | 622.99 | 66750 |

वर्ष 2007-08 के दौरान राजीव गांधी राष्ट्रीय शिशु गृह स्कीम के अंतर्गत संस्वीकृत/
निर्मुक्त राशि तथा लाभार्थियों की संख्या का राज्य-वार विवरण

(रुपये लाखों में)

| क्र. सं. | राज्य/संघ राज्य क्षेत्र का नाम | केन्द्रों की संख्या | संस्वीकृत राशि | निर्मुक्त राशि | लाभार्थियों की संख्या |
|----------|--------------------------------|---------------------|----------------|----------------|-----------------------|
| 1 | आंध्र प्रदेश | 1938 | 760.60 | 544.80 | 48450 |
| 2 | अण्डमान व निकोबार द्वीप समूह | 64 | 27.12 | 23.20 | 1600 |
| 3 | अरुणाचल प्रदेश | 191 | 74.9 | 37.00 | 4775 |
| 4 | असम | 397 | 133.9 | 131.00 | 9925 |
| 5 | बिहार | 876 | 355.43 | 286.60 | 21900 |
| 6 | चण्डीगढ़ | 82 | 25.42 | 19.20 | 2050 |
| 7 | छत्तीसगढ़ | 701 | 278.93 | 243.00 | 17525 |
| 8 | दिल्ली | 308 | 138.03 | 142.00 | 7700 |
| 9 | गोवा | 68 | 26.51 | 21.00 | 1700 |
| 10 | गुजरात | 796 | 315.34 | 182.00 | 19900 |
| 11 | हरियाणा | 246 | 101.36 | 71.00 | 6150 |
| 12 | हिमाचल प्रदेश | 544 | 214.03 | 194.20 | 13600 |
| 13 | जम्मू व कश्मीर | 532 | 195.78 | 180.00 | 13300 |
| 14 | झारखंड | 466 | 168.08 | 152.00 | 11650 |
| 15 | कर्नाटक | 1116 | 443.76 | 394.40 | 27900 |
| 16 | केरल | 775 | 328.48 | 302.00 | 19375 |
| 17 | लक्षद्वीप | 40 | 16.95 | 22.50 | 1000 |
| 18 | मध्य प्रदेश | 2091 | 848.86 | 750.00 | 52275 |
| 19 | महाराष्ट्र | 1620 | 534.53 | 540.00 | 40500 |
| 20 | मणिपुर | 332 | 139.56 | 151.00 | 8300 |
| 21 | मेघालय | 169 | 69.32 | 34.00 | 4225 |
| 22 | मिजोरम | 238 | 104.48 | 70.00 | 5950 |
| 23 | नागालैंड | 49 | 18.46 | 19.30 | 1225 |
| 24 | उड़ीसा | 601 | 252.71 | 132.00 | 15025 |
| 25 | पांडिचेरी | 192 | 81.38 | 41.20 | 4800 |
| 26 | पंजाब | 289 | 114.86 | 107.00 | 7225 |
| 27 | राजस्थान | 553 | 230.34 | 200.50 | 13825 |
| 28 | सिक्किम | 167 | 8.29 | 34.20 | 4175 |
| 29 | तमिलनाडु | 1342 | 587.44 | 567.00 | 33550 |
| 30 | त्रिपुरा | 178 | 74.58 | 76.00 | 4450 |
| 31 | उत्तर प्रदेश | 965 | 331.44 | 351.00 | 24125 |
| 32 | उत्तराखण्ड | 287 | 119.33 | 80.30 | 7175 |
| 33 | पश्चिम बंगाल | 1137 | 447.43 | 428.24 | 28425 |
| | कुल | 19360 | 7667.63 | 6527.64 | 483750 |

राजीव गांधी राष्ट्रीय शिशु गृह स्कीम के अंतर्गत वर्ष 2008-09 के दौरान
संस्वीकृत/निर्मुक्त राशि तथा लाभार्थियों की संख्या का ब्यौरा

(रुपये लाखों में)

| क्र. सं. | राज्य/संघ राज्य क्षेत्र का नाम | वर्ष 2008-09 के दौरान आबंटन | | 31.3.2009 तक उपलब्धियां | | | |
|----------|--------------------------------|-----------------------------|----------------|---------------------------|----------------|----------------|-----------------------|
| | | वास्तविक | वित्तीय | संस्वीकृत एककों की संख्या | संस्वीकृत राशि | निर्मुक्त राशि | लाभार्थियों की संख्या |
| 1 | अरुणाचल प्रदेश | 186 | 86.20 | 186 | 78.82 | 87.80 | 4650 |
| 2 | अण्डमान व निकोबार द्वीप समूह | 64 | 48.60 | 64 | 27.13 | 15.82 | 1600 |
| 3 | आंध्र प्रदेश | 1898 | 861.75 | 1769 | 747.48 | 779.86 | 44225 |
| 4 | असम | 380 | 149.08 | 380 | 161.06 | 148.82 | 9500 |
| 5 | बिहार | 876 | 384.31 | 864 | 354.00 | 476.95 | 21600 |
| 6 | चण्डीगढ़ | 56 | 32.35 | 50 | 21.19 | 51.67 | 1250 |
| 7 | छत्तीसगढ़ | 701 | 290.45 | 637 | 270.41 | 267.95 | 15950 |
| 8 | दिल्ली | 319 | 150.75 | 308 | 135.20 | 127.87 | 7700 |
| 9 | गोवा | 77 | 33.30 | 38 | 16.10 | 15.84 | 950 |
| 10 | गुजरात | 847 | 370.33 | 799 | 338.65 | 403.90 | 19975 |
| 11 | हरियाणा | 242 | 120.50 | 217 | 91.97 | 85.92 | 5425 |
| 12 | हिमाचल प्रदेश | 532 | 248.26 | 531 | 225.06 | 170.67 | 13300 |
| 13 | जम्मू व कश्मीर | 552 | 200.30 | 532 | 238.17 | 222.52 | 13300 |
| 14 | झारखंड | 466 | 181.12 | 364 | 154.28 | 175.59 | 9100 |
| 15 | कर्नाटक | 1111 | 490.85 | 1064 | 450.97 | 410.66 | 26600 |
| 16 | केरल | 735 | 350.35 | 735 | 311.52 | 337.48 | 18375 |
| 17 | लक्षद्वीप | 40 | 28.30 | 40 | 16.95 | 16.67 | 1000 |
| 18 | महाराष्ट्र | 1536 | 590.54 | 1373 | 578.12 | 549.56 | 34325 |
| 19 | मणिपुर | 332 | 155.80 | 332 | 140.71 | 138.84 | 8300 |
| 20 | मेघालय | 146 | 80.60 | 146 | 61.88 | 59.42 | 3650 |
| 21 | मिजोरम | 210 | 89.70 | 210 | 89.00 | 88.64 | 5250 |
| 22 | मध्य प्रदेश | 2183 | 860.98 | 2183 | 901.93 | 1006.82 | 54575 |
| 23 | नागालैंड | 49 | 29.20 | 49 | 20.77 | 15.12 | 1225 |
| 24 | उड़ीसा | 601 | 93.75 | 596 | 251.76 | 247.89 | 14900 |
| 25 | पांडिचेरी | 192 | 121.90 | 192 | 81.38 | 156.18 | 4800 |
| 26 | पंजाब | 315 | 89.60 | 252 | 102.00 | 89.16 | 6300 |
| 27 | राजस्थान | 618 | 274.40 | 598 | 267.87 | 252.32 | 14950 |
| 28 | सिक्किम | 155 | 80.00 | 155 | 65.69 | 64.00 | 3875 |
| 29 | तमिलनाडु | 1386 | 620.70 | 1235 | 523.44 | 562.59 | 30875 |
| 30 | त्रिपुरा | 175 | 87.41 | 175 | 74.17 | 43.58 | 4375 |
| 31 | उत्तर प्रदेश | 963 | 400.10 | 961 | 407.31 | 422.08 | 24025 |
| 32 | उत्तराखण्ड | 314 | 155.72 | 314 | 133.08 | 162.76 | 7850 |
| 33 | पश्चिम बंगाल | 1136 | 460.90 | 1136 | 481.48 | 496.60 | 28400 |
| | कुल | 19393 | 8218.10 | 18485 | 7819.55 | 8151.55 | 462175 |

वर्ष 2007-08 के दौरान जागरूकता विकास कार्यक्रम के अंतर्गत संस्वीकृत/निर्मुक्त राशि तथा लाभार्थियों की संख्या का विवरण

(रुपये लाखों में)

| क्र. सं. | राज्य/संघ राज्य क्षेत्र का नाम | शिविरो की संख्या | संस्वीकृत राशि | निर्मुक्त राशि | लाभार्थियों की संख्या |
|----------|--------------------------------|------------------|----------------|----------------|-----------------------|
| 1 | अण्डमान व निकोबार द्वीप समूह | | | | |
| 2 | आंध्र प्रदेश | 150 | 15.00 | 4.50 | 3750 |
| 3 | अरुणाचल प्रदेश | 90 | 9.00 | 9.00 | 2250 |
| 4 | असम | 159 | 15.90 | 8.42 | 3975 |
| 5 | बिहार | 367 | 36.70 | 18.42 | 9175 |
| 6 | चण्डीगढ़ | 30 | 3.00 | 3.59 | 750 |
| 7 | छत्तीसगढ़ | 186 | 18.60 | 5.75 | 4650 |
| 8 | दिल्ली | 185 | 18.00 | 16.16 | 4625 |
| 9 | गोवा | 30 | 3.00 | | 750 |
| 10 | गुजरात | 285 | 28.50 | 12.67 | 3375 |
| 11 | हरियाणा | 127 | 12.70 | 13.93 | 3175 |
| 12 | हिमाचल प्रदेश | 20 | 2.00 | 3.10 | 500 |
| 13 | जम्मू व कश्मीर | 321 | 44.10 | 22.98 | 8025 |
| 14 | झारखंड | 225 | 22.50 | 9.46 | 5625 |
| 15 | कर्नाटक | 15 | 7.50 | | 375 |
| 16 | केरल | 125 | 12.50 | 11.91 | 3125 |
| 17 | लक्षद्वीप | 20 | 2.00 | 2.26 | 500 |
| 18 | मध्य प्रदेश | 383 | 38.30 | 24.29 | 9575 |
| 19 | महाराष्ट्र | 485 | 48.50 | 27.90 | 12125 |
| 20 | मणिपुर | 25 | 2.50 | | 625 |
| 21 | मेघालय | | | | |
| 22 | मिजोरम | 79 | 7.90 | 6.46 | 1975 |
| 23 | नागालैंड | 75 | 7.50 | 3.63 | 1875 |
| 24 | उड़ीसा | 325 | 17.40 | 14.76 | 8125 |
| 25 | पांडिचेरी | 30 | 3.00 | | 750 |
| 26 | पंजाब | 197 | 20.00 | 15.67 | 4925 |
| 27 | राजस्थान | 226 | 22.30 | 16.20 | 5650 |
| 28 | सिक्किम | 29 | 3.90 | 2.63 | 725 |
| 29 | तमिलनाडु | 372 | 37.20 | 2.93 | 9300 |
| 30 | त्रिपुरा | 96 | 9.89 | 2.48 | 2400 |
| 31 | उत्तर प्रदेश | 436 | 44.80 | 29.24 | 10900 |
| 32 | उत्तराखण्ड | 35 | 3.50 | 2.63 | 875 |
| 33 | पश्चिम बंगाल | 308 | 30.80 | 16.70 | 7700 |
| | कुल | 5436 | 548.49 | 307.67 | 132150 |

जागरूकता विकास कार्यक्रम के अंतर्गत वर्ष 2008-09 के दौरान
संस्वीकृत/निर्मुक्त राशि तथा लाभार्थियों की संख्या का ब्यौरा

(रुपये लाखों में)

| क्र. सं. | राज्य/संघ राज्य क्षेत्र का नाम | आबंटन | | 31.3.2009 तक उपलब्धियां | | | |
|----------|--------------------------------|-------------|---------------|---------------------------|----------------|----------------|-----------------------|
| | | वास्तविक | वित्तीय | संस्वीकृत एककों की संख्या | संस्वीकृत राशि | निर्मुक्त राशि | लाभार्थियों की संख्या |
| 1. | आंध्र प्रदेश | 305 | 30.50 | 275 | 27.50 | 7.65 | 10,500 |
| 2. | असम | 170 | 17.00 | 158 | 15.80 | 9.65 | 3950 |
| 3. | अरुणाचल प्रदेश | 100 | 10.00 | 124 | 12.40 | 5.97 | 3100 |
| 4. | अण्डमान व निकोबार द्वीप समूह | 60 | 6.00 | 45 | 4.50 | 1.50 | 1125 |
| 5. | बिहार | 270 | 27.00 | 276 | 27.60 | 37.70 | 6900 |
| 6. | चण्डीगढ़ | 70 | 7.00 | 70 | 7.00 | 3.30 | 1750 |
| 7. | छत्तीसगढ़ | 110 | 11.00 | 112 | 11.20 | 5.52 | 2800 |
| 8. | दिल्ली | 200 | 20.00 | 216 | 21.60 | 11.73 | 5400 |
| 9. | गुजरात | 220 | 22.00 | 207 | 20.70 | 7.01 | 5175 |
| 10. | गोवा | 50 | 5.00 | 55 | 5.50 | 2.24 | 1375 |
| 11. | हिमाचल प्रदेश | 140 | 14.00 | 140 | 14.00 | 7.80 | 3500 |
| 12. | हरियाणा | 170 | 17.00 | 99 | 9.90 | 6.12 | 2475 |
| 13. | जम्मू व कश्मीर | 180 | 18.00 | 93 | 9.30 | 7.92 | 2325 |
| 14. | झारखंड | 125 | 12.50 | 46 | 4.60 | 8.57 | 1150 |
| 15. | कर्नाटक* | 320 | 32.00 | 289 | 30.42 | 14.23 | 7225 |
| 16. | केरल | 200 | 20.00 | 245 | 24.50 | 5.95 | 6150 |
| 17. | लक्षद्वीप | 30 | 3.00 | 20 | 2.00 | 1.00 | 500 |
| 18. | महाराष्ट्र | 470 | 47.00 | 416 | 41.60 | 20.00 | 10400 |
| 19. | मध्य प्रदेश | 370 | 37.00 | 350 | 35.00 | 19.80 | 8875 |
| 20. | मेघालय | 50 | 5.00 | 40 | 4.00 | 2.00 | 1000 |
| 21. | मिजोरम | 90 | 9.00 | 90 | 9.00 | 4.70 | 2250 |
| 22. | मणिपुर | 50 | 5.00 | 70 | 7.00 | 1.92 | 1750 |
| 23. | नागालैंड | 80 | 8.00 | 80 | 8.00 | 3.87 | 2000 |
| 24. | उड़ीसा** | 302 | 30.20 | 285 | 30.00 | 11.43 | 7125 |
| 25. | पंजाब | 140 | 14.00 | 106 | 10.60 | 7.89 | 2650 |
| 26. | पांडिचेरी | 60 | 6.00 | 30 | 3.00 | 2.32 | 750 |
| 27. | राजस्थान | 240 | 24.00 | 245 | 24.50 | 12.60 | 6125 |
| 28. | सिक्किम | 50 | 5.00 | 50 | 5.00 | 1.59 | 1250 |
| 29. | तमिलनाडु | 400 | 40.00 | 339 | 33.90 | 36.86 | 8475 |
| 30. | त्रिपुरा | 100 | 10.00 | 80 | 8.00 | 5.00 | 2000 |
| 31. | उत्तर प्रदेश | 460 | 46.00 | 386 | 38.60 | 23.00 | 9650 |
| 32. | उत्तराखण्ड | 130 | 13.00 | 65 | 6.50 | 4.70 | 1625 |
| 33. | पश्चिम बंगाल | 300 | 30.00 | 180 | 18.00 | 13.82 | 4500 |
| | कुल | 6012 | 602.70 | 5282 | 528.20 | 315.36 | 132050 |

*प्रशिक्षण हेतु (1,52,000/-रुपये) की संस्वीकृति सहित

**प्रशिक्षण हेतु (1,50,000/-रुपये) की संस्वीकृति सहित

वर्ष 2007-08 के दौरान शिक्षा के संक्षिप्त पाठ्यक्रम की स्कीम के अंतर्गत संस्वीकृत/
निर्मुक्त राशि तथा लाभार्थियों की संख्या का विवरण

(रुपये लाखों में)

| क्र. सं. | राज्य/संघ राज्य क्षेत्र का नाम | पाठ्यक्रमों की संख्या | संस्वीकृत राशि | निर्मुक्त राशि | लाभार्थियों की संख्या |
|----------|--------------------------------|-----------------------|----------------|----------------|-----------------------|
| 1 | आंध्र प्रदेश | 4 | 2.87 | 7.50 | 100 |
| 2 | अण्डमान व निकोबार द्वीप समूह | 0 | 0.00 | 0.00 | 0 |
| 3 | अरुणाचल प्रदेश | 28 | 27.08 | 13.92 | 700 |
| 4 | असम | 38 | 45.17 | 24.21 | 950 |
| 5 | बिहार | 86 | 92.27 | 26.04 | 2150 |
| 6 | चण्डीगढ़ | 0 | 0.00 | 0.00 | 0 |
| 7 | छत्तीसगढ़ | 20 | 19.97 | 0.00 | 500 |
| 8 | दिल्ली | 15 | 17.16 | 1.00 | 375 |
| 9 | गोवा | 0 | 0.00 | 0.00 | 0 |
| 10 | गुजरात | 18 | 18.12 | 0.00 | 450 |
| 11 | हरियाणा | 20 | 23.84 | 2.08 | 500 |
| 12 | हिमाचल प्रदेश | 6 | 7.64 | 6.48 | 150 |
| 13 | जम्मू व कश्मीर | 24 | 25.79 | 7.41 | 600 |
| 14 | झारखंड | 27 | 28.57 | 2.00 | 675 |
| 15 | कर्नाटक | 0 | 0.00 | 0.00 | 0 |
| 16 | केरल | 2 | 1.97 | 0.00 | 50 |
| 17 | लक्षद्वीप | 0 | 0.00 | 0.00 | 0 |
| 18 | मध्य प्रदेश | 56 | 61.60 | 24.71 | 1400 |
| 19 | महाराष्ट्र | 59 | 61.54 | 37.50 | 1475 |
| 20 | मणिपुर | 25 | 30.18 | 15.59 | 625 |
| 21 | मेघालय | 9 | 10.58 | 3.76 | 225 |
| 22 | मिजोरम | 10 | 14.31 | 4.13 | 250 |
| 23 | नागालैंड | 12 | 10.79 | 9.61 | 300 |
| 24 | उड़ीसा | 47 | 53.52 | 0.00 | 1175 |
| 25 | पांडिचेरी | 0 | 0.00 | 0.00 | 0 |
| 26 | पंजाब | 9 | 8.12 | 8.12 | 225 |
| 27 | राजस्थान | 28 | 29.47 | 5.25 | 700 |
| 28 | सिक्किम | 5 | 4.72 | 6.30 | 125 |
| 29 | तमिलनाडु | 0 | 0.00 | 0.00 | 0 |
| 30 | त्रिपुरा | 6 | 7.12 | 3.69 | 150 |
| 31 | उत्तर प्रदेश | 40 | 44.77 | 0.00 | 1000 |
| 32 | उत्तराखण्ड | 5 | 5.48 | 4.16 | 125 |
| 33 | पश्चिम बंगाल | 30 | 34.65 | 1.25 | 700 |
| | कुल | 629 | 687.30 | 214.71 | 15675 |

वर्ष 2008-09 के दौरान महिलाओं के लिए शिक्षा के संक्षिप्त पाठ्यक्रम स्कीम के अंतर्गत संस्वीकृत/निर्मुक्त राशि तथा लाभार्थियों की संख्या का विवरण

(रुपये लाखों में)

| क्र. सं. | राज्य/संघ राज्य क्षेत्र का नाम | वर्ष 2008-09 के दौरान आबंटन | | उपलब्धियां | | | |
|----------|--------------------------------|-----------------------------|---------------|---------------------------|---------------|---------------|-----------------------|
| | | वास्तविक | वित्तीय | संस्वीकृत एककों की संख्या | राशि | | लाभार्थियों की संख्या |
| | | | | | संस्वीकृत | निर्मुक्त | |
| 1 | आंध्र प्रदेश | 52 | 52.00 | 52 | 36.03 | 54.75 | 1300 |
| 2 | अण्डमान व निकोबार द्वीप समूह | 2 | 2.00 | 2 | 1.38 | 0.69 | 50 |
| 3 | अरुणाचल प्रदेश | 22 | 22.00 | 20 | 19.89 | 14.53 | 500 |
| 4 | असम | 35 | 35.00 | 35 | 40.89 | 31.02 | 875 |
| 5 | बिहार | 98 | 71.00 | 93 | 105.18 | 12.50 | 2325 |
| 6 | चण्डीगढ़ | 1 | 1.00 | 2 | 1.56 | 0.00 | 50 |
| 7 | छत्तीसगढ़ | 16 | 16.00 | 16 | 14.46 | 17.93 | 400 |
| 8 | दिल्ली | 13 | 13.00 | 14 | 16.11 | 11.14 | 350 |
| 9 | गोवा | 1 | 1.00 | 1 | 0.66 | 0.00 | 25 |
| 10 | गुजरात | 19 | 19.00 | 18 | 16.46 | 14.09 | 450 |
| 11 | हरियाणा | 20 | 20.00 | 15 | 15.56 | 9.74 | 375 |
| 12 | हिमाचल प्रदेश | 9 | 9.00 | 5 | 5.46 | 3.00 | 125 |
| 13 | जम्मू व कश्मीर | 18 | 18.00 | 11 | 11.02 | 0.00 | 275 |
| 14 | झारखंड | 32 | 26.00 | 30 | 33.37 | 6.00 | 750 |
| 15 | कर्नाटक | 31 | 31.00 | 31 | 25.63 | 26.25 | 775 |
| 16 | केरल | 4 | 4.00 | 4 | 3.69 | 0.00 | 100 |
| 17 | लक्षद्वीप | 3 | 3.00 | | 0.00 | 0.00 | 0 |
| 18 | महाराष्ट्र | 55 | 55.00 | 54 | 51.49 | 38.73 | 1350 |
| 19 | मणिपुर | 25 | 25.00 | 32 | 38.59 | 30.22 | 800 |
| 20 | मेघालय | 10 | 10.00 | 8 | 9.14 | 6.94 | 200 |
| 21 | मिजोरम | 10 | 10.00 | 9 | 12.12 | 9.17 | 450 |
| 22 | मध्य प्रदेश | 60 | 60.00 | 60 | 69.99 | 12.93 | 1500 |
| 23 | नागालैंड | 10 | 10.00 | 12 | 13.47 | 10.25 | 300 |
| 24 | उड़ीसा | 17 | 17.00 | 22 | 25.24 | 4.30 | 425 |
| 25 | पांडिचेरी | 5 | 7.00 | | 0.00 | 0.00 | |
| 26 | पंजाब | 15 | 12.00 | 15 | 14.91 | 4.50 | 375 |
| 27 | राजस्थान | 32 | 16.00 | 20 | 19.98 | 2.25 | 500 |
| 28 | सिक्किम | 7 | 7.00 | 7 | 6.61 | 5.01 | 175 |
| 29 | तमिलनाडु | 11 | 11.00 | 11 | 15.67 | 8.25 | 275 |
| 30 | त्रिपुरा | 8 | 8.00 | 7 | 8.82 | 7.35 | 175 |
| 31 | उत्तर प्रदेश | 65 | 67.00 | 64 | 75.24 | 22.50 | 1600 |
| 32 | उत्तराखण्ड | 18 | 18.00 | 19 | 20.59 | 4.50 | 475 |
| 33 | पश्चिम बंगाल | 24 | 24.00 | 24 | 28.05 | 13.10 | 600 |
| | कुल | 748 | 700.00 | 713 | 757.26 | 381.64 | 17925 |

वर्ष 2007-08 के दौरान अभिनव स्कीम के अंतर्गत संस्वीकृत/निर्मुक्त
राशि का विवरण

(रुपये लाखों में)

| क्र.सं. | राज्य/संघ राज्य क्षेत्र का नाम | एककों की संख्या | संस्वीकृत राशि | निर्मुक्त राशि |
|---------|--------------------------------|-----------------|----------------|----------------|
| 1 | असम | 1 | 2.73 | 1.97 |
| 2 | चण्डीगढ़ | 2 | 7.60 | 7.21 |
| 3 | दिल्ली | 2 | 3.05 | 1.53 |
| 4 | हरियाणा | 0 | 0.00 | 0.00 |
| 5 | हिमाचल प्रदेश | 0 | 0.00 | 0.00 |
| 6 | जम्मू व कश्मीर | 1 | 2.00 | 1.50 |
| 7 | मध्य प्रदेश | 1 | 2.48 | 0.62 |
| 8 | महाराष्ट्र | 2 | 4.23 | 4.89 |
| 9 | नागालैंड | 0 | 0.00 | 0.00 |
| 10 | पंजाब | 0 | 0.00 | 0.00 |
| 11 | सिक्किम | 4 | 3.00 | 1.50 |
| 12 | उत्तर प्रदेश | 2 | 3.16 | 3.16 |
| 13 | उत्तराखण्ड | 1 | 1.20 | 0.60 |
| | कुल | 16 | 29.45 | 22.98 |

वर्ष 2008-09 के दौरान अभिनव स्कीम के अंतर्गत संस्वीकृत/निर्मुक्त राशि तथा लाभार्थियों की राज्य-वार संख्या

(रुपये लाखों में)

| क्र. सं. | राज्य/संघ राज्य क्षेत्र का नाम | वर्ष 2008-09 के दौरान आबंटन | | 31.3.2009 तक उपलब्धियां | | | |
|----------|--------------------------------|-----------------------------|--------------|---------------------------|----------------|----------------|-----------------------|
| | | वास्तविक | वित्तीय | संस्वीकृत एककों की संख्या | संस्वीकृत राशि | निर्मुक्त राशि | लाभार्थियों की संख्या |
| 1 | अरुणाचल प्रदेश | 1 | 3.00 | 0 | 0.00 | 0.00 | 0 |
| 2 | अण्डमान व निकोबार द्वीप समूह | | | | | | |
| 3 | आंध्र प्रदेश | 2 | 5.00 | | | | |
| 4 | असम | 1 | 3.00 | 1 | 3.59 | 2.28 | 120 |
| 5 | बिहार | | 5.00 | 1 | 3.86 | 70.04 | 1 |
| 6 | चण्डीगढ़ | 3 | 7.63 | 2 | 7.60 | 4.98 | 103 |
| 7 | छत्तीसगढ़ | | | | | | |
| 8 | दिल्ली | 1 | 3.05 | 2 | 3.05 | 6.82 | 50 |
| 9 | गोवा | | | | | | |
| 10 | गुजरात | | | | | | |
| 11 | हरियाणा | | | | | | |
| 12 | हिमाचल प्रदेश | 1 | | | | | |
| 13 | जम्मू व कश्मीर | 2 | 2.00 | 2 | 1.26 | | 50 |
| 14 | झारखंड | | | | | | |
| 15 | कर्नाटक | 2 | 5.00 | | | | |
| 16 | केरल | | 5.00 | | | | |
| 17 | लक्षद्वीप | | | | | | |
| 18 | महाराष्ट्र | | | 1 | 2.00 | 1.00 | 30 |
| 19 | मणिपुर | 1 | 3.00 | 2 | 5.95 | 3.50 | 570 |
| 20 | मेघालय | 1 | 3.00 | 0 | 0.00 | 0.00 | 0 |
| 21 | मिजोरम | 1 | 3.00 | 1 | 2.77 | 1.38 | 320 |
| 22 | मध्य प्रदेश | | 6.00 | 1 | 2.48 | 7.53 | 50 |
| 23 | नागालैंड | 1 | 3.00 | 0 | 0.00 | 0.00 | 0 |
| 24 | उड़ीसा | | | | | | |
| 25 | पांडिचेरी | | | | | | |
| 26 | पंजाब | | | | | | |
| 27 | राजस्थान | | | | | | |
| 28 | सिक्किम | 1 | 3.00 | 0 | 0.00 | 1.07 | 0 |
| 29 | तमिलनाडु | 2 | 5.00 | | 4.95 | 0.98 | |
| 30 | त्रिपुरा | 1 | 3.00 | 0 | 0.00 | 0.00 | 0 |
| 31 | उत्तर प्रदेश | 4 | 6.00 | 2 | 3.16 | 0.00 | 50 |
| 32 | उत्तराखण्ड | | | | | | |
| 33 | पश्चिम बंगाल | | | | | | |
| | कुल | 25 | 73.68 | 15 | 40.67 | 99.58 | 1343 |

* अभिनव स्कीम में से बिहार राज्य में बाढ़ प्रभावित क्षेत्र के लिए निर्मुक्त 68.90 लाख रुपये

राष्ट्रीय महिला कोष के नोडल अभिकरणों की सूची

क. सरकारी अभिकरण :-

| क्र. सं. | गैर-सरकारी संगठनों के नाम व पते | सौंपे गए राज्य |
|----------|--|---|
| 1. | कृषि वित्त निगम लि. बी-9, सामुदायिक केन्द्र, जनकपुरी, नई दिल्ली-110058 | हिमाचल प्रदेश, उत्तरांचल, राजस्थान, हरियाणा और जम्मू व कश्मीर |
| 2. | केरल राज्य महिला विकास निगम लि. (केरल सरकार) टी.सी. 17/230(1), किशोर न्याय गृह परिसर पूजाप्पुरा, तिरुवनंतपुरम, केरल | केरल |
| 3. | मध्य प्रदेश महिला वित्त एवं विकास निगम (मध्यप्रदेश सरकार), 24, जोन रूद्र, महाराणा प्रताप नगर, भोपाल, मध्य प्रदेश | मध्य प्रदेश |
| 4. | समाज कल्याण विभाग(मिजोरम सरकार), निदेशालय, समाज कल्याण विभाग, चाल्लांग, एजल, मिजोरम | मिजोरम |
| 5. | उत्तर प्रदेश महिला कल्याण निगम लिमिटेड (उत्तर प्रदेश सरकार), बी-2/2, विकास खण्ड, गोमती नगर, लखनऊ-226010 | उत्तर प्रदेश |
| 6. | उत्तरांचल महिला एवं बाल विकास सोसायटी (यू. डब्ल्यू.सीडीएस), (उत्तरांचल सरकार) गली नं. 3, शास्त्री नगर, डाकघर नेहरुग्राम, देहरादून-248001 | उत्तरांचल |
| 7. | राज्य शहरी विकास एजेंसी आई एल ओ भवन, एच सी ब्लॉक, सेक्टर-रूद्र, विधन्ना, कोलकाता-700091, पश्चिम बंगाल | पश्चिम बंगाल |
| 8 | हरियाणा महिला विकास निगम लिमिटेड, चण्डीगढ़, हरियाणा | हरियाणा |
| 9 | महिला विकास विभाग, नागालैंड सरकार, कोहिमा | नागालैंड |

ख. गैर-सरकारी अभिकरण :-

| क्र. सं. | गैर-सरकारी संगठनों के नाम व पते | सौंपे गए राज्य |
|----------|---|----------------|
| 10 | प्रोचेस्ता, जी.एन.बी. रोड अम्बरी, गुवाहाटी, असम | असम |

| | | |
|-----|--|--|
| 11. | अखिल पिछड़ा वर्ग और आर्थिक विकास संगठन समाराम बाजार, डाकघर-वांगजिंग, जिला थौबल, मणिपुर | मणिपुर |
| 12. | ग्राम निर्माण मंडल, सर्वोद आश्रम, सोखेदेवरा, जिला नवादा, बिहार | बिहार |
| 13. | निदान सुदामा भवन, बोरिंग रोड, पटना-800001, बिहार | बिहार |
| 14. | जनजागरण केन्द्र, पीटीसी चौक के पास, डाकघर व जिला-हजारीबाग-825301, | बिहार और झारखंड |
| 15. | नव भारत जागृति केन्द्र, अमृतनगर, डाकघर-कोर्दा, जिला हजारी बाग-825301 | यथोपरि |
| 16. | भारत समेकित समाज कल्याण एजेंसी (बी.आई.एस. डब्ल्यू.ए.), कुबेर गृह सोसायटी, सी-234, रोहणी पुरम, रायपुर-492010, छत्तीसगढ़ | छत्तीसगढ़ |
| 17. | आर.ए.एस.एस. (रास) कर्नाटक-080-55313120 | कर्नाटक |
| 18. | बिस्नौली सर्वोदय ग्रामोद्योग सेवा संस्थान, प्रथम तल, एम सी डी सामुदायिक केन्द्र, चिराग दिल्ली, नई दिल्ली-110017 | पंजाब |
| 19. | महिला विकास संगठन, 4/54, डी ए वी कालेज रोड, देहरादून-248001 उत्तरांचल | उत्तरांचल |
| 20. | उन्नति, एम बी-11, फॉरसोस रोड, हड्डो पोस्ट, पोर्टब्लेयर-744102 | अण्डमान निकोबार द्वीप समूह |
| 21. | सोसायटी फॉर रूरल इम्प्रूवमेंट, केल | केरल और लक्षद्वीप |
| 22. | सोसायटी फॉर प्रमोशन ऑफ यूथ एण्ड मासेज, दिल्ली | जम्मू और कश्मीर हरियाणा, दिल्ली, उत्तरांचल, उत्तर प्रदेश, बिहार, पश्चिम बंगाल, मणिपुर, असम, नागालैंड और मिजोरम |

राष्ट्रीय महिला कोष के प्रारंभ से 31.3.2009 तक संस्वीकृत, संवितरित राशि
और लाभार्थियों की संख्या का राज्यवार ब्यौरा

| क्र. सं. | राज्यों के नाम | संस्वीकृत राशि | संवितरित राशि | लाभार्थियों की संख्या |
|----------|-------------------|-------------------|------------------|-----------------------|
| | | (रुपये लाखों में) | | |
| 1. | 2. | 3. | 4. | 5. |
| 1 | अण्डमान व निकोबार | 40.00 | | 667 |
| 2 | आंध्र प्रदेश | 9,270.81 | 7,964.18 | 224498 |
| 3 | अरुणाचल प्रदेश | 10.00 | 5.00 | 100 |
| 4 | असम | 475.90 | 388.40 | 6225 |
| 5 | बिहार | 397.25 | 338.83 | 15426 |
| 6 | छत्तीसगढ़ | 14.50 | 8.50 | 370 |
| 7 | दिल्ली | 924.72 | 745.62 | 7347 |
| 8 | गुजरात | 153.50 | 123.50 | 6555 |
| 9 | हरियाणा | 140.01 | 111.66 | 2620 |
| 10 | हिमाचल प्रदेश | 616.48 | 595.63 | 12595 |
| 11 | जम्मू व कश्मीर | 112.00 | 12.00 | 1768 |
| 12 | झारखण्ड | 103.43 | 65.20 | 1288 |
| 13 | कर्नाटक | 714.25 | 316.50 | 16642 |
| 14 | केरल | 816.22 | 632.52 | 33797 |
| 15 | मध्य प्रदेश | 1,521.30 | 1,396.40 | 15903 |
| 16 | महाराष्ट्र | 993.90 | 845.05 | 30632 |
| 17 | मणिपुर | 264.05 | 182.77 | 8421 |
| 18 | मिजोरम | 4.00 | 2.00 | 70 |
| 19 | नागालैंड | 64.00 | 40.50 | 789 |
| 20 | उड़ीसा | 1,727.15 | 1,212.00 | 33968 |
| 21 | पुदुच्चेरी | 51.00 | 16.00 | 300 |
| 22 | पंजाब | 91.00 | 16.00 | 584 |
| 23 | राजस्थान | 1,173.90 | 854.74 | 23704 |
| 24 | तमिलनाडु | 6,265.34 | 5,052.52 | 152946 |
| 25 | उत्तर प्रदेश | 753.85 | 540.42 | 24737 |
| 26 | उत्तरांचल | 211.24 | 181.89 | 2083 |
| 27 | पश्चिम बंगाल | 1,093.29 | 721.79 | 34711 |
| | कुल | 28,003.09 | 22,369.61 | 658746 |

**01.4.2008 से 31.3.2009 तक की अवधि में संस्वीकृत एवं संवितरित ऋण
और लाभार्थियों की संख्या का राज्यवार ब्यौरा**

| क्र. सं. | राज्यों के नाम | संस्वीकृत राशि | संवितरित राशि | लाभार्थियों की संख्या |
|----------|-------------------|-------------------|-----------------|-----------------------|
| | | (रुपये लाखों में) | | |
| 1 | 2 | 3 | 4 | 5 |
| 1 | अण्डमान व निकोबार | 40.00 | | 667 |
| 2 | आंध्र प्रदेश | 313.00 | 411.00 | 4355 |
| 3 | अरुणाचल प्रदेश | 10.00 | 5.00 | 100 |
| 4 | असम | 161.40 | 342.40 | 3195 |
| 5 | बिहार | | | |
| 6 | छत्तीसगढ़ | | | |
| 7 | दिल्ली | 418.00 | 324.00 | 2738 |
| 8 | गुजरात | | | |
| 9 | हरियाणा | 5.00 | | 50 |
| 10 | हिमाचल प्रदेश | | | |
| 11 | जम्मू व कश्मीर | 90.00 | | 888 |
| 12 | झारखण्ड | | 31.00 | |
| 13 | कर्नाटक | 50.00 | 92.50 | 1520 |
| 14 | केरल | | 4.00 | |
| 15 | मध्य प्रदेश | 100.00 | 275.00 | 940 |
| 16 | महाराष्ट्र | | | |
| 17 | मणिपुर | 42.75 | 27.65 | 910 |
| 18 | मिजोरम | | | |
| 19 | नागालैंड | | | |
| 20 | उड़ीसा | 415.80 | 96.65 | 5013 |
| 21 | पुदुच्चेरी | | | |
| 22 | पंजाब | 75.00 | | 500 |
| 23 | राजस्थान | 360.00 | 170.00 | 3051 |
| 24 | तमिलनाडु | 719.00 | 722.00 | 9222 |
| 25 | उत्तर प्रदेश | 3.00 | 9.00 | 36 |
| 26 | उत्तरांचल | 100.00 | 100.00 | 550 |
| 27 | पश्चिम बंगाल | 127.50 | 37.50 | 2431 |
| | कुल | 3,030.45 | 2,647.70 | 36166 |

**01.4.2007 से 31.3.2008 तक की अवधि में संस्वीकृत तथा संवितरित ऋण
का राज्यवार, स्कीम-वार और गैर-सरकारी संगठन-वार ब्यौरा**

(रुपये लाखों में)

| क्र. सं. | गैर-सरकारी संगठनों के नाम और पते | संस्वीकृत राशि | संवितरित राशि |
|-------------------------|---|----------------|---------------|
| आंध्र प्रदेश | | | |
| संयुक्त ऋण स्कीम | | | |
| 1 | एकेडमी ऑफ रूरल चिल्ड्रेन्स हेल्थ्स इंटीग्रेटेड, एजूकेशनल सोसायटी, पटेल नगर, डाकघर, बापट्टा, गुंटूर, आंध्र प्रदेश-522111 | 60.00 | |
| 2 | आदर्श सोशल सर्विस सोसायटी वारंगल चौराहा, इडुलपुरम विलेज, खम्माम, आंध्र प्रदेश-50703 | 4.00 | 2.00 |
| 3 | अजंता मंडल महिला मैक्ट्स (एम ए सी टी एस) फेडरेशन लि. कामपल्ली, खम्माम, आंध्र प्रदेश | | 25.00 |
| 4 | अंकिता मंडल महिला मैक्ट्स (एम.ए.सी.टी.एस.) फेडरेशन लि. एम.डी.ओ. कार्यालय के पास, मुलाकलपल्ली खम्माम, आंध्र प्रदेश | | 25.00 |
| 5 | बासवतर्क महिला मंडली 20-2-507, केरलगुंट तिरुपति, चित्तूर, आंध्र प्रदेश-523001 | 2.00 | |
| 6 | बिस्मिल्ला महिला मंडली, डी. जं. 37-2/1-14(10), रमन्नापेट, रिक्षम बाजार, इस्लामपेट, ऑंगोल, प्रकासम, आंध्र प्रदेश-523001 | | 2.50 |
| 7 | चैतन्य (ग्रामीण विकास संगठन) एल.आई.जी.-239, ए.पी.एच.बी. कालोनी, ऑंगोल, प्रकासम, आंध्र प्रदेश-523002 | | 2.50 |
| 8 | चेन्नाकेसव मंडल महिला मैक्ट्स फेडरेशन लि. रेलवे स्टेशन के पास चिन्ताकाणी, खम्माम, आंध्र प्रदेश | | 25.00 |
| 9 | ग्रामीण पर्यावरण विकास संगठन 1-92/2/ए, प्रभात नगर, कालोनी, चैतन्यपुरी, दिलसुखनगर हैदराबाद, आंध्र प्रदेश-500060 | | 50.00 |
| 10 | ग्रामश्री रूरल एक्टिविटीज़ इन नेशनल डेवलपमेंट सोसायटी, इंडस्ट्रियल इस्टेट, आंध्र प्रदेश राज्य सड़क परिवहन निगम बस डिपो के सामने बापाट्टा, गुंटूर, आंध्र प्रदेश-522101 | 90.00 | 45.00 |
| 11 | ग्रामश्री रूरल अवेयरनेस फॉर सोशल प्रॉस्पैरिटी सोसायटी प्रभाकरजी नगर, मंडल और डाकघर कर्लापलेम, गुंटूर, आंध्र प्रदेश-522111 | 50.00 | 25.00 |

| | | | |
|----|---|-------|-------|
| 12 | ग्रामश्री रूरल अवेयरनेस फॉर सोशल सर्विस(ग्रास) कस्तूरबा नगर, डाकघर नल्लमथुवरिपलेम, मंडल कपिलेम गुंटूर, आंध्र प्रदेश-522111 | 80.00 | |
| 13 | ग्रामश्री रूरल ओरिएंटेशन फॉर वीमेन(ग्रो) बाड्डे संघम, डाकघर-पपाइपलेम बरास्तापेरला कोठापेट पंचायत, वेटापलेम मंडल, प्रकासम, आंध्र प्रदेश-523157 | 90.00 | 45.00 |
| 14 | ग्राम विकास डी नं. 14-39-1, बुक्कापट्टनम रोड त्रिपात्री मंडल, अनंतपुर, आंध्र प्रदेश-515411 | 10.00 | 5.00 |
| 15 | इंदिरा महिला सोसायटी डी.न. 9-2-9, शांति नगर, सरकारी अस्पताल रोड, भद्राचलम्, खम्माम, आंध्र प्रदेश-507111 | | 2.50 |
| 16 | इंदिरा प्रियदर्शिनी समक्षेम संघम् ग्राम व डाकघर-मड्डीपुडु, मड्डीपाडु, मड्डीपुडु मंडल, प्रकासम, आंध्र प्रदेश | | 2.50 |
| 17 | इंदिरा प्रियदर्शिनी 11/88, नेताजी रोड जडचेरला, महबूब नगर, आंध्र प्रदेश-509301 | | 2.50 |
| 18 | जन विकास संस्था, डी. नं. 39-5-8(II), गोपालनगरम्, प्रकासम आंध्र प्रदेश | 2.00 | 1.00 |
| 19 | जन विकास सोसायटी, 45-12-जी 13, अशोक नगर, कुरनूल, आंध्र प्रदेश | 2.00 | |
| 20 | जीवन ज्योति महिला मंडली ब्रह्मगिरी मंदिर के पास, यारादिन्दाओकेम, मंडल, प्रकासम, आंध्र प्रदेश | | 2.50 |
| 21 | खम्माम रूरल मंडला महिला मैक्ट्स फेडरेशन लि. नायडूपेट, रूरल खम्माम, खम्माम, आंध्र प्रदेश | | 25.00 |
| 22 | कृषि सेवा संस्था, म.नं. ए/9, साई प्रभात नगर, हुजार नगर, नलगोंडा, आंध्र प्रदेश-508204 | 3.00 | 1.50 |
| 23 | कुरनूल मुस्लिम माइनेटी एजुकेशनल सोसायटी म.न. 76/111, 46-1-1, रावेन्द्र प्रगर कुरनूल, आंध्र प्रदेश-515007 | | 2.00 |
| 24 | लक्ष्मी महिला मंडली, 13-837-1ए, खाजा नगर, अनंतपुर, आंध्र प्रदेश-515007 | 2.00 | |
| 25 | मदीना माइनेटीज एजुकेशनल कल्चर एण्ड डेवलपमेंट सोसायटी डी.नं. 1-1, डाकघर-बाजार ग्राम कथापटनम् प्रकासम, आंध्र प्रदेश-523286 | | 1.00 |

| | | | |
|----|---|-------|-------|
| 26 | महालक्ष्मी मंडल महिला मैक्ट्स फेडरेशन लि. मंडल विकास कार्यालय के पास, चंद्रगोंडा, खम्माम, आंध्र प्रदेश | | 25.00 |
| 27 | महबूब सुमानी एजूकेशनल डेवलपमेंट सोसायटी मं.न. 49/50ए/602, श्रीराम नगर, कुरनूल, आंध्र प्रदेश-518002 | 4.00 | |
| 28 | मणिदीप एजूकेशनल एण्ड रूरल डेवलपमेंट सोसायटी डी.नं. 76-97-244/68, वीकर सेक्शन कालोनी, कल्लुरु मंडल, कुरनूल, आंध्र प्रदेश-518003 | 4.00 | 2.00 |
| 29 | मोर्या रूरल डेवलपमेंट एण्ड एजूकेशनल सोसायटी, ग्राम-बाबा नगर, कनाला, मंडल-नांद्याल, कुरनूल, आंध्र प्रदेश-518593 | | 2.50 |
| 30 | नंदी इंटीग्रेटेड रूरल डेवलपमेंट सोसायटी म.नं. 26/207 बी 3, गणपुरम, नांद्याल रेलवे स्टेशन के पास, कुरनूल, आंध्र प्रदेश-518502 | 4.00 | 2.00 |
| 31 | नंदी यूथ एंव एजूकेशनल एवं इकॉनामिक सोसायटी रायलसीमा ग्रामीण बैंक के सामने, गांधी बाजार, बेस्तावालेपेट, प्रकासम, आंध्र प्रदेश-523334 | | 2.50 |
| 32 | प्रगति विज्ञान समिति, डी.नं. 15-7बी-2, गांधी भवन वेंकटरत्नपुरम, काकीनाडा, पूर्वी गोदावरी, आंध्र प्रदेश-533001 | 12.00 | |
| 33 | रायपति चैरिटेबल ट्रस्ट, डी.नं. 5-91-25, चौथी लाइन, लक्ष्मीपुरम, गुंटूर, आंध्र प्रदेश | 10.00 | 5.00 |
| 34 | रूबिना महिला कल्याण संघ 45/185/20-डी, नरसिम्हा रेड्डी नगर, कुरनूल, आंध्र प्रदेश-518004 | 4.00 | 2.00 |
| 35 | ग्रामीण विकास सोसायटी, 12-13-308, कृष्णा प्रिया अपार्टमेंट, फ्लैट नं. 303, गली नं. 19, तरनाका, सिकंदराबाद, हैदराबाद, आंध्र प्रदेश-500017 | | 3.50 |
| 36 | ग्रामीण विकास सोसायटी, हैदराबाद, 45-271, अष्टागोडा, राजानगर मौलाली, हैदराबाद, आंध्र प्रदेश-40 | 2.00 | |
| 37 | रूरल एजूकेशनल एण्ड एक्शन फॉर चेंज, 203, बाला जी टावर्स, बालाजी कालोनी, तिरुपति चित्तूर, आंध्र प्रदेश-517502 | 5.00 | 2.50 |
| 38 | सत्रूपल्ली मंडल महिला मैक्ट्स फेडरेशन लि. म.नं. 15-183/1, वेमसूर रोड, सत्रूपल्ली, खम्माम, आंध्र प्रदेश | | 25.00 |

| | | | |
|----|--|-------|-------|
| 39 | शक्ति वीमेन मैक्स लि. डी.नं.4-67, कृषि महाविद्यालय के स्टॉफ क्वार्टरों के सामने, तिरुपति, आंध्र प्रदेश-517502 | 2.00 | 1.00 |
| 40 | स्माइल आर्गनाइजेशन, 10-6-103, बुरहानपुरम, खम्माम आंध्र प्रदेश-507002 | 2.00 | |
| 41 | स्नेह शहरी और ग्रामीण विकास सोसायटी, पंजीकृत कार्यालय-डी.नं. 20-6-56, पंडरीपुरम, अंजैया रोड, आंगोल, प्रकासम, आंध्र प्रदेश-523001 | 5.00 | 2.50 |
| 42 | स्नेहांजलि मंडल महिला मैक्ट्स फेडरेशन लि., मंडल विकास कार्यालय के पास, बोनाकाल, खम्माम, आंध्र प्रदेश | | 25.00 |
| 43 | सोसायटी फॉर कम्युनिटी एक्शन नेटवर्क, 87/675, माधव नगर, शिवरामालयम् के पास, कुरनूल, आंध्र प्रदेश-518002 | 2.00 | |
| 44 | सोसायटी फॉर न्यूट्रिशन एजुकेशन एण्ड हेल्थ अवेयरनेस मार्फत गुम्माडी रामालिंगैया हाउस, बासवेश्वर थेएटर के पीछे, रेपल्ली, गुंटूर, आंध्र प्रदेश-522265 | | 35.50 |
| 45 | ग्रामीण सशक्तीकरण और विकास संवर्द्धन सोसायटी, डी.नं. 7-136 डी- स्वप्न होटल के सामने, पेट्रोल बैंक के पास, जी टी रोड, मार्चर, प्रकासम, आंध्र प्रदेश-523301 | 40.00 | 20.00 |
| 46 | श्री हर्ष एजुकेशनल सोसायटी, डी.नं. 1-244, बालाराम रेड्डी अस्पताल के पास रावलपलेम, गोदावरी, आंध्र प्रदेश-533238 | | 2.50 |
| 47 | श्री मज्जी गोत्री ग्रामीण अभिवृद्धि संस्था, डी-2-60, थम्मिकापल्ली मंडल-कोटवालसा, विजयावगारम्, आंध्र प्रदेश-535183 | 5.00 | |
| 48 | श्री सत्य सेवा सोशल सर्विस सोसायटी, म.नं. 6-3-4, सरदार पटेल स्टेडियम के सामने, एन एस पी रोड, खम्माम आंध्र प्रदेश | | 2.50 |
| 49 | श्री विजयलक्ष्मी इंटीग्रेटेड रूरल डेवलपमेंट सोसायटी, डी.नं. 7/102, ए ग्राम व डाकघर थुमुलुरु, मंडल कोल्लिपुरा, गुंटूर, आंध्र प्रदेश-522304 | | 2.50 |
| 50 | सूर्या एक्टिव रूरल डेवलपमेंट सोसायटी, डी.नं. 7-5-1(8/1), गायत्री मंदिर के पास, मंगामूर डॉका, आंगोल, आंध्र प्रदेश-523002 | | 2.50 |
| 51 | सूर्या एजुकेशनल अकादमी, डी.नं. 15-122, संकरवरिस्ट्रेड, नंदी ग्राम, कृष्णा, आंध्र प्रदेश-521185 | | 2.50 |

| | | | |
|----------------------------|---|--------|--------|
| 52 | सूर्या ग्रामीण और शहरी विकास सोसायटी, 8-3-669/670, फ्लैट नं. जी 3, भूतल, प्रयास अपार्टमेंट, आरबीआई स्टॉफ क्लब के बगल में, वेल्लारेड्डीगुड्डा, हैदराबाद, आंध्र प्रदेश-500060 | | 4.00 |
| 53 | स्वयं कृषि मंडल महिला मैक्ट्स फेडरेशन लि. गार्ला मेन बाजार, गार्ला, खम्माम, आंध्र प्रदेश | | 25.00 |
| 54 | स्वयं कृषि समक्षेम संगम, 2-13-13, एल.आई.सी कोलोनी, स्तम्बलगरुवु, गुंटूर, आंध्र प्रदेश-522006 | 2.00 | 1.00 |
| 55 | स्वेता मंडल महिला मैक्ट्स फेडरेशन लि. एम.डी.ओ. कार्यालय के पास, कोठागुडम् खम्माम, आंध्र प्रदेश | | 25.00 |
| 56 | द भारतीय मैक्ट्स लि. वीरारगुरुला, संत उप्पू बाजार, तेनाली, गुंटूर, आंध्र प्रदेश | 15.00 | 7.50 |
| 57 | द राजमपेट महिला विकास म्यूचुअली एडेड को-आपरेटिव थ्रिफ्टी सोसायटी लि. 4/235, ग्राम पंचायत कार्यालय के सामने, राजमपेट, कडापा, आंध्र प्रदेश- 516115 | | 4.50 |
| 58 | थिरुमलायापलेम मंडल महिला मैक्ट्स फेडरेशन ल. एम.डी.ओ. कार्यालय के पास, भिरुमलायापलेम, खम्माम, आंध्र प्रदेश | | 25.00 |
| 59 | जनजातीय ग्रामीण विकास संगठन, म.नं.12-29/3, एच.टी.डी. चौराहा, कालवाकुर्ती, महबूब नगर, आंध्र प्रदेश-509324 | 2.00 | |
| 60 | बसंत लक्ष्मी चैरिटेबल ट्रस्ट्स रिसर्च सेंटर, 16-11/1131, कस्तूरीदेवी नगर पोगाथोटा, नेल्लोर, आंध्र प्रदेश-524001 | 20.00 | 10.00 |
| 61 | वेल्लूगू मंडल महिला मैक्ट्स फेडरेशन लि. एम.वी.टी.सी., एम.डी.ओ. कार्यालय के पास, मधीरा, खम्माम, आंध्र प्रदेश | | 25.00 |
| गोल्ड क्रेडिट स्कीम | | | |
| 62 | ग्रामश्री जयप्रकाश नगर, डाकघर मंदीराजूथोटा, मंडल बापटला, गुंटूर, आंध्र प्रदेश-522120 | 200.00 | 163.92 |
| 63 | राष्ट्रीय सेवा समिति, एयर बाईपास रोड़, अन्नमैया मार्ग, तिरुपति, चित्तूर, आंध्र प्रदेश-517120 | 400.00 | 400.00 |

| | | | |
|----|--|-----------------|-----------------|
| | ऋण संवर्धन स्कीम | | |
| 64 | सुवर्ण लक्ष्मी एजुकेशन सोसायटी, म.नं. 37/1/415(7), चौथी गली, रामनगर, प्रकासम, आंध्र प्रदेश | 2.50 | |
| | आंध्र प्रदेश राज्य का सम्पूर्ण योग | 1,137.50 | 1,151.92 |
| | असम | | |
| | फ्रेंचाइजी | | |
| 65 | राष्ट्रीय ग्रामीण विकास निधि, 8वाँ बाई लेन, राजगढ़, रोड़, गुवाहाटी असम | 255.00 | |
| | असम राज्य का सम्पूर्ण योग | 255.00 | 0.00 |
| | दिल्ली | | |
| | संयुक्त ऋण स्कीम | | |
| 66 | चेतनालय,9-10, भाई वीरसिंह मार्ग, नई दिल्ली-110001 | 38.00 | 19.00 |
| 67 | प्रयास किशोर न्याय सहायता केन्द्र ई ई ब्लॉक, जहाँगीरपुरी, नई दिल्ली, दिल्ली-110033 | | 20.00 |
| | ऋण संवर्द्धन स्कीम | | |
| 68 | आजीविका चैरिटेबल ट्रस्ट, सं.बी-2037, पुलिस चौकी के पास, फेज-II, होलम्बी, नई दिल्ली, दिल्ली-110082 | | 10.00 |
| | सम्पूर्ण योग | 38.00 | 49.00 |
| | गुजरात | | |
| | संयुक्त ऋण स्कीम | | |
| 69 | सुपथ ग्रामोद्योग संस्थान, 158, शरदकुंज सोसायटी, मोतीपुरा, हिम्मत नगर, गुजरात-383001 | 50.00 | 50.00 |
| | गुजरात का उपजोड़ | 50.00 | 50.00 |
| | हिमाचल प्रदेश | | |
| | संशोधित चक्रीय निधि स्कीम | | |
| 70 | सोशल एक्शन फॉर रूरल डेवलपमेंट ऑफ हिली एरिया, काफेटा, जिला सिरमौर, हिमाचल प्रदेश-173029 | | 100.00 |
| | हिमाचल प्रदेश का उपजोड़ | 0.00 | 100.00 |
| | झारखण्ड | | |
| | संयुक्त ऋण स्कीम | | |
| 71 | जनसेवा परिषद् पंजीकरण कार्यालय ग्राम व डाकघर-चुर्चू, हजारीबाग, झारखण्ड | 12.00 | |

| | | | |
|----|---|---------------|--------------|
| 72 | महिला कल्याण समिति धौरी स्टॉफ कालोनी, धौरी दवाखाना के पास, डाकघर-धौरी, बोकारो, झारखण्ड-825102 | 30.00 | 5.00 |
| | झारखंड का उपजोड़ | 42.00 | 5.00 |
| | कर्नाटक | | |
| | संयुक्त ऋण स्कीम | | |
| 73 | स्वास्थ्य पर्यावरण तथा सामाजिक-आर्थिक साक्षरता परियोजना वेदवती नगर, हिरीयौर, चित्रदुर्ग, कर्नाटक-572144 | | 11.00 |
| 74 | मंजर महिला अर्बन कोआपरेटिव बैंक, बेलडेट कम्प्लेक्स, के.इ.बी. रोड़, बीदर, कर्नाटक-585401 | 100.00 | |
| 75 | प्रियदर्शिनी महिला मंडली कर्नाटक 23/113, सिद्धार्थ नगर, हंकुनी रोड़, हुम्नाबाद, बीदर, कर्नाटक-595330 | 5.00 | |
| 76 | सोशल अवेयरनेस एण्ड रूरल डेवलपमेंट सोसायटी प्लाट नं. 6/1, गुरुकुल निवास, गेटेज लेआउट सेंट्रल बस स्टैण्ड के पीछे, गुलबर्गा, कर्नाटक-585103 | 50.00 | |
| | कर्नाटक का उपजोड़ | 155.00 | 11.00 |
| | केरल | | |
| | संयुक्त ऋण स्कीम | | |
| 77 | कादम्बरी महिला कल्याण सोसायटी, ए.एन.यू. कम्प्लेक्स, डाकघर-कोझिम्पारा, पलक्कड, केरल-678555 | 8.00 | |
| | केरल का उपजोड़ | 8.00 | 0.00 |
| | मध्य प्रदेश | | |
| | संयुक्त ऋण स्कीम | | |
| 78 | भरतीय उपभोक्ता संरक्षण समिति, तोमर पैलेस, जिला विदिशा, विदिशा, मध्य प्रदेश-462024 | | 5.00 |
| | फ्रेंचाइजी | | |
| 79 | मध्य प्रदेश राज्य सहकारी दुग्ध उत्पादक परिसंघ दुग्ध भवन, दुग्ध मार्ग, हबीब गंज, भोपाल, मध्य प्रदेश-462024 | 500.00 | 250.00 |
| | गोल्ड क्रेडिट स्कीम | | |
| 80 | महिला चेतना मंच, कल्याणी वर्किंग वीमेन्स होस्टल प्रीमाइसेज़ कम्प्लेक्स, शिवाजी नगर, भोपाल, मध्य प्रदेश-462016 | | 7.00 |
| | पुनर्वित्त स्कीम | | |
| 81 | इंदौर स्वयंसिद्ध महिला को-आपरेटिव बैंक लि. 111, नवनीत प्लाजा, प्रथम तल, ओल्ड पैलेसिया, इंदौर, मध्य प्रदेश-452018 | 100.00 | 100.00 |

| | | | |
|----|---|---------------|---------------|
| | मध्य प्रदेश का उपजोड़ | 600.00 | 362.00 |
| | महाराष्ट्र | | |
| | संयुक्त ऋण स्कीम | | |
| 82 | दीनानाथ नागरी साहा पत संस्थ मार्गडिट सांगली, बाबू भाई काम्प्लेक्स, कोल्हापुर रोड, सांगली, महाराष्ट्र-416416 | | 50.00 |
| 83 | क्रांतियाता लक्ष्मीबाई नायकवाडी महिला सहकारी दूध उत्पादक संस्था लि., पोस्ट- वाल्वा, तालुका-वाल्वा, मर्यादित, सांगली, महाराष्ट्र-416313 | 13.50 | 6.75 |
| 84 | सांगली जिला महिला विकास को-आपरेटिव क्रेडिट सोसायटी लि. 264, पटेल चौक, सावंतवाड़ा, सांगली, महाराष्ट्र | | 10.00 |
| | महाराष्ट्र का उपजोड़ | 13.50 | 66.75 |
| | मणिपुर | | |
| | संयुक्त ऋण स्कीम | | |
| 85 | ऑल बैकवर्ड कलासेज एण्ड इकॉनॉमिक डेवलपमेंट आर्गेनाइजेशन समाराम बाजार, डाकघर वांगजिंग, थौबल, मणिपुर | | 7.50 |
| 86 | द एजूकेशन सेल्फ हेल्प ग्रुप फॉर इम्प्रावरमेंट ऑफ वीमेन एण्ड रूरल एच ओ काकाचिंग बाजार, काकाचिंग, मणिपुर-795103 | | 2.50 |
| 87 | वी.आई.वी.आई.डी(विविड) डेवलपमेंट आर्गेनाइजेशन, टेंथ थोंगखांग, पी.पी. वांगजिंग, थौबल, मणिपुर-795148 | | 2.00 |
| | ऋण संवर्द्धन स्कीम | | |
| 88 | आरम्बम शम्पारा फाउण्डेशन थोंगहू कोनोक, खोंगनानखोंग डाकघर कांचीपुर, थाना-सिंगजामेई, पूर्वी जिला, इम्फाल, मणिपुर | 3.00 | 1.50 |
| 89 | फ्रीडम फॉर हंगर, थौबल, कियामु थौबल, मणिपुर-795138 | | 4.00 |
| 90 | पीपुल्स फाउण्डेशन, कुम्बी बाजार, के.एन.पी. वार्ड नं. 7, बी.पी.ओ. एण्ड पी.एस. कुम्बी, डाकघर-मोरेंग, विशुनपुर, मणिपुर | 4.75 | |
| 91 | रूरल डेवलपमेंट सेंटर, वांगलिंग, थौबल, वांगालिंग, मणिपुर-148 | | 2.00 |
| 92 | सोशियो-इकॉनॉमिक डेवलपमेंट आर्गेनाइजेशन, अथोकपम-5, थौबल, मणिपुर-795138 | | 4.00 |

| | | | |
|-----|--|--------------|--------------|
| 93 | ग्रामीण क्षेत्र विकास संगठन, वांगजिंग अवांग लिकेयी डाकघर वांगजिंग, थौबल, मणिपुर-768148 | 3.00 | 1.50 |
| 94 | ग्रामीण सामुदायिक विकास केन्द्र, मणिपुर, पौरबी, एस पी ओ -सौम्बोंग, इम्फाल पूर्व, इम्फाल, मणिपुर - 765010 | 4.75 | 2.38 |
| 95 | महिला एवं बाल कल्याण संघ सरदार हिल्स कांगपोम्पी, वार्ड नं. 13, पशु चिकित्सालय कार्यालय के पीछे, आई टी रोड, कांगपोम्पी, मणिपुर-794129 | | 2.00 |
| 96 | शहरी एवं ग्रामीण विकास एजेंसी, मालोम तुलियमा, डाकघर-तुलीहल, इम्फाल, मणिपुर | 3.80 | |
| | मणिपुर का उपजोड़ | 19.30 | 29.38 |
| | उड़ीसा | | |
| | संयुक्त ऋण स्कीम | | |
| 97 | अनुश्री ग्राम व डाकघर ठाकुरमुंडा, जिला-मयूरभंज, उड़ीसा | | 7.50 |
| 98 | भारत इंटीग्रेटेड सोशल वेलफेयर एजेंसी, दानीपाली, डाकघर-झेदराजा कुंजलपाड़ा, संभलपुर, उड़ीसा-768001 | | 50.00 |
| 99 | ब्राइट एसोसिएशन फॉर नोबल एण्ड डिसेंट ह्यूमन अन्डर स्टैंडिंग, ग्राम-मधुबन, तीसरी गली, डाकघर-पुरी, पुरी, उड़ीसा-752002 | | 45.00 |
| 100 | जनानी, ग्राम-जमदादर, डाकघर-नरायणपुर बरास्ता तराभा, सोनापत, उड़ीसा | 5.00 | |
| 101 | पीपल्स फोरम (सेंटर फॉर रिसर्च, डेवलपमेंट एण्ड डाक्यूमेंटेशन), ग्राम-खण्डगिरी स्व्वायर, डाकघर-खण्डगिरी, भुवनेश्वर, उड़ीसा-751030 | 75.00 | 37.50 |
| 102 | प्रयास, ग्राम/पोस्ट-सेंटला, बोलंगीर, उड़ीसा-767032 | | 9.00 |
| 103 | सोशल अवेयरनेस प्रोग्राम फॉर इंटीग्रेटेड डेवलपमेंट ग्राम/डाकघर-तांगीसाही, खुर्दर, उड़ीसा-752006 | | 4.50 |
| | ऋण संवर्धन स्कीम | | |
| 104 | आर्फन, ग्राम नुआठाकुरपाल, डाकघर केन्द्रपाड़ा, ब्लॉक-गोंदिया धनकनाल, उड़ीसा | | 1.50 |

| | | | |
|-----|--|---------------|---------------|
| 105 | पल्ली सेवा प्रतिष्ठान, प्रशासनिक कार्यालय प्लॉट सं. डी/3/15, इंदिरा को-ऑपरेटिव हाऊस बोर्ड कालोनी, लिंगीपुर, शिशुपाल गढ़, भुवनेश्वर, उड़ीसा | | 2.50 |
| 106 | सोसायटी फॉर अपलिफ्टमेंट ऑफ रूरल एण्ड बैकवर्ड हैबिटेन्ट ऑफ इंडिया, ग्राम व डाकघर-बौनसुनी (मर्तीमुंडा स्ट्रीट), जिला-बौ8, उड़ीसा-15 | 2.50 | |
| | उड़ीसा का उपजोड़ | 82.50 | 157.50 |
| | राजस्थान | | |
| | संयुक्त ऋण स्कीम | | |
| 107 | गौरल नवयुवक समाज सेवा संस्था 46, यू आई टी क्वार्टर्स, दीनदयाल नगर, भरतपुर, राजस्थान-321001 | 10.00 | |
| 108 | ह्यूमन पीपुल टू पीपुल इंडिया ए-114, पत्रकार कालोनी, बुद्ध विहार, बुद्ध विहार ऑटो स्टैण्ड के पास, अलवर, राजस्थान-301001 | 100.00 | 100.00 |
| 109 | जन कला साहित्य मंच संस्था बी बी-4, जय अंबे नगर, गोपालपुरा के पास, ओवरब्रिज, टोंक रोड़, जयपुर, राजस्थान-302018 | 30.00 | 15.00 |
| 110 | शिव शक्ति नवयुवक मंडल, ग्राम-पलारी परसा, डाकघर-ठिकार्या, जयपुर, राजस्थान | 3.00 | 1.50 |
| 111 | सोसायटी फॉर कम्युनिटी आर्गनाइजेशन एण्ड पीपुल्स एजुकेशन, बालाजी मार्केट, लाहारु रोड़ थाने के साथ, पिलानी, झुंझुनू, राजस्थान-333031 | | 3.00 |
| 112 | स्टूडेंट्स रिलीफ सोसायटी, डी/4-105ए, चित्रकूट (200 फुट बाई पास), अजमेर रोड़, जयपुर, राजस्थान-302011 | | 2.00 |
| | ऋण संवर्द्धन स्कीम | | |
| 113 | डेवलपमेंट इनिशिएटिव फॉर सस्टेनेबल ह्यूमन एक्शन प्लॉट नं. 239/240, शेर सिंह नगर, भरतपुर, राजस्थान-321001 | | 0.50 |
| | राजस्थान का उपजोड़ | 143.00 | 122.00 |
| | तमिलनाडु | | |
| | संयुक्त ऋण स्कीम | | |
| 114 | अन्नै इंदिरा रूरल डेवलपमेंट चैरिटेबल ट्रस्ट, 16, सोलिंगुर रोड़, पल्लीपत, थिरुवल्लनूर, तमिलनाडु-631207 | | 4.00 |
| 115 | बुलक कार्ट वर्कर्स डेवलपमेंट एसोसिएशन, पो.बा. नं. 93,858, ईस्ट पांडि रोड़, विल्लूपुरम्, तमिलनाडु-605602 | 100.00 | |

| | | | |
|-----|--|--------|-------|
| 116 | सेंटर फॉर ह्यूमन रिसोर्स एण्ड रूरल डेवलपमेंट प्रोग्राम्स, नं. 49ए, गणेशपुरम्, नगरक्वायल, कन्याकुमारी, तमिलनाडु-629001 | | 30.00 |
| 117 | सेंटर फॉर सोशल डेवलपमेंट, कुलाला स्ट्रीट, तिरुनैनारकुर्ची, अम्मानडिसिलाई, कन्याकुमारी, तमिलनाडु-629204 | | 25.00 |
| 118 | कम्युनिटी एक्शन फॉर फूड एण्ड रूरल डेवलपमेंट, 5/26-सी, सेकेण्ड सेवेन वेल्स स्ट्रीट, सेंट टामस माउण्ट, बट रोड, चेन्नई, तमिलनाडु-600016 | 15.00 | 7.50 |
| 119 | कम्युनिटी बेसिक इम्प्रूवमेंट आर्गेनाइजेशन 136, नंदिनी इल्लम, वम्बाकोट्टाई, विरुधूनगर, तमिलनाडु-626131 | 15.00 | 7.50 |
| 120 | कम्युनिटी डेवलपमेंट सेंटर, मेन रोड, घाट रोड के पास, गंगुवरपट्टी, थेनी, तमिलनाडु-625203 | 100.00 | |
| 121 | गुड विजन पल्लोर, डाकघर करुंगल, कन्याकुमारी, तमिलनाडु-629157 | | 45.00 |
| 122 | हेल्थ एजुकेशन एण्ड रूरल ट्रेनिंग सोसायटी, 2/51, थंगमनी नगर, वाई.ओथकडाई, मदुरै, तमिलनाडु-625107 | 5.00 | 2.50 |
| 123 | इल्याकाड ट्रस्ट, 22/47, उत्तमपलाया रोड, बस स्टैण्ड के सामने, बॉदिनाया कुन्नूर, थेनी, तमिलनाडु | 15.00 | |
| 124 | कस्तूरबा महिला मंडल, 5-5-22, शानमुगननाथपुरम्, दूसरी स्ट्रीट, मणिनगरम् अरुप्पुकोट्टाई, तमिलनाडु-626101 | | 7.50 |
| 125 | महालिर एसोसिएशन फॉर लिटरेसी अवेयरनेसएण्ड राइट्स, 16/22 एफ, हिल्स व्यू कल्यानकाडु डाकघर-चुंगनकडाई, कन्याकुमारी, तमिलनाडु-629807 | | 45.00 |
| 126 | महाशक्ति वेलफेयर सोसायटी, 81/6, बैंक रोड, सरुथुपट्टी, पोस्ट पेरियाकुलम् तालुक, थेनी, तमिलनाडु | 5.00 | 2.50 |
| 127 | माराठंडम, इंटीग्रेटेड डेवलपमेंट सोसायटी, एम.आई.डी.एस. कार्यालय, इडैविलगम्, काजूवन्थीट्टाई, कुञ्जिथुराई, कन्याकुमारी, तमिलनाडु-629163 | | 15.00 |
| 128 | मल्टीपरपज आर्गेनाइजेशन फॉर रूरल एजुकेशन एण्ड इकॉनामिक्स, 118, नार्थ स्ट्रीट, तिरुकोइलूर, वेल्लुपुरम्, तमिलनाडु-605757 | | 2.50 |
| 129 | न्यू वर्ल्ड, 2/263, मौथाकुलम, डाकघर-तिरुनेलिवेलि, तमिलनाडु-627151 | | 2.50 |

| | | | |
|-----|---|--------|-------|
| 130 | आर्गनाइजेशन ऑफ डेवलपमेंट एण्ड मेंटीनेंस 197, वेस्ट कार स्ट्रीट, तिरुचुली, विरूद्धनगर, तमिलनाडु-626129 | 15.00 | 7.50 |
| 131 | राष्ट्रीय सेवा समिति, टी एन 26/15, केसी चेट्टी स्ट्रीट, तिरुटेनी, तिरुटेनी, तमिलनाडु-631209 | 100.00 | |
| 132 | रेनिएइस्सेनस 'मलारची' कलमावूर गांव व डाकघर की रानून वाया, पुडुकोट्टई, तमिलनाडु-622502 | | 30.00 |
| 133 | ग्रामीण शिक्षा एवं विकास संघ भगवती अम्बा, कोबिल लेन, मेट्टू स्ट्रीट, अमावसल(डाकघर), पुडुक्कोट्टई, तमिलनाडु-622101 | | 2.00 |
| 134 | ग्रामीण शिक्षा जागरुकता एवं विकास समिति 17, सिवानकोविल, वेस्ट स्ट्रीटद्व कोक्कीराकुलम तिरुनेलवेलि, तमिलनाडु-627009 | 40.00 | 20.00 |
| 135 | ग्रामीण कल्याण न्यास ग्राम आथक्कम, पुडकट्टमपुर, तिरुप्पयुर शिवांगंगई, तमिलनाडु-630210 | 50.00 | 25.00 |
| 136 | सन्थाना मानव कल्याण एवं शैक्षणिक न्यास 437/ई, सन्थाना भवन, डाकघर अंगराई, तालुका लालगुडी, त्रिची, तमिलनाडु-621703 | 36.00 | 18.00 |
| 137 | श्री रामकृष्ण शिव निलयम 306, कलाकोडी स्ट्रीट (नज़दीक मंगम्मा सलाई) टेंकसी, तिरुचेरापल्ली, तमिलनाडु-627811 | | 8.00 |
| 138 | त्यागम न्यास 78, के. कंगावेल नगर, एल.आई.सी. कालोनी के नज़दीक, मीनाम्बपुरम मदुरई, तमिलनाडु-625002 | 15.00 | 7.50 |
| 139 | ट्रिनिटी ग्रामीण विकास सेवा केन्द्र सिक्स्थ स्ट्रीट, दर्शिनी, भारती नगर, नगरकोइल, तमिलनाडु-629002 | | 3.00 |
| 140 | ग्रामीण सेवा एवं शिक्षा न्यास डाकघर-कुट्टाथु पट्टी, डिन्डीगुल, तमिलनाडु-624002 | 4.00 | 2.00 |
| 141 | गाँव विकास केन्द्र 6, सिक्स्थ स्ट्रेट, गांधीनगर, मन्नाधानल्लूर, तिरुचेरापल्ली, तमिलनाडु-621005 हारसिंग ऋण स्कीम | | 20.00 |
| 142 | कम्युनिटी एक्शन फॉर रूरल डेवलपमेंट पुलीवलम, पुडुकोट्टई, तमिलनाडु-622507 ऋण संवर्धन स्कीम | 45.00 | 4.00 |
| 143 | ग्रामीण विकास हेतु मानव संसाधन और शिक्षा 11 ए, पूक्कारा स्ट्रीट, मनामदुरई - शिवांगंगई, तमिलनाडु-630606 | | |

| | | |
|--------------------------------|--|------------------------|
| चक्रीयन निधि स्कीम | | |
| 144 | आर्सन ग्रामीण विकास समिति 129-डी, अन्नासलई कलकड तिरुनेलवेली, तमिलनाडु-627501 तमिलनाडु का उपजोड़ | 8.20 564.00 |
| उत्तर प्रदेश | | |
| संचयी ऋण स्कीम | | |
| 145 | जनप्रिय सेवा संस्थान 198, पलटन बाजार, प्रतापगढ, प्रतापगढ, उत्तर प्रदेश-230001 | 15.00 |
| 146 | ग्रामीण शिक्षा विकास समिति धोन्धेपुर, तराब गंज गोण्डा, उत्तर प्रदेश | 3.00 |
| 147 | सेवा निकेतन एच.ओ. मानिक नगर, दरगाहिया डाकघर कूराघाट, गोरखपुर, उत्तर प्रदेश | 3.00 |
| कार्यशील पूँजी आवधिक ऋण | | |
| 148 | स्व नियोजित महिला परिसंघ उत्तर प्रदेश) 474/1/के.ए./4 ब्राह्मनगर-सीतापुर रोड़, लखनऊ, उत्तर प्रदेश-226007 उत्तर प्रदेश का उपजोड़ | 85.00 106.00 |
| उत्तरांचल | | |
| संचयी ऋण स्कीम | | |
| 149 | श्री जगदम्बा समिति 1, विनोद मार्किट, देहरादून रोड़ ऋषिकेश, उत्तरांचल-249201 उत्तरांचल का उप जोड़ | 5.00 |
| पश्चिम बंगाल | | |
| संचयी ऋण स्कीम | | |
| 150 | हरिडांगा रामकृष्ण विवेकानन्द संघ गांव व डाकघर हरिडांगा, 24 परगना (दक्षिण), पश्चिम बंगाल-743399 | 5.00 |
| 151 | मध्यमग्राम सुकान्ता सामुदायिक विकास समिति मध्यमग्राम नगरपालिका कोलकाता जिला नार्थ 24 परगना, पश्चिम बंगाल-700129 पश्चिम बंगाल का उपजोड़ | 7.50 |
| | | 3,228.80 |
| | | 2,557.74 |

**1.1.2008 से 31.3.2009 तक संस्वीकृत ऋण, संवितरित राशि
तथा लाभार्थियों की संख्या का ब्यौरा**

(रुपये लाखों में)

| क्र. सं. | संगठन का नाम तथा पता | संस्वीकृत राशि | संवितरित राशि | लाभार्थियों की संख्या |
|----------|--|----------------|---------------|-----------------------|
| | अंडमान व निकोबार | | | |
| 1 | युवा शक्ति पोर्ट ब्लेयर, टूर निवास, आर.जी.टी. रोड, दूसरा तल, पोर्ट - ब्लेयर, अण्डमान निकोबार | 40.00 | | 667 |
| | आंध्र प्रदेश | | | |
| 2 | अकादमी ऑफ रूरल चिल्ड्रेनस हेल्थस इन्टीग्रेटिड एजुकेशनल सोसायटी पटेल नगर, डाकघर बपाट्टा गुन्टूर, आंध्र प्रदेश-522111 | 60.00 | 60.00 | 790 |
| 3 | आदर्श एम.एम.ए.सी.टी.एस. लि0 कोनीजरला, खम्माम, आंध्र प्रदेश | 50.00 | | 500 |
| 4 | आदर्श समाज सेवा समिति वारंगल च रोड, गांव इदुलापुरम खम्माम, आंध्र प्रदेश-507003 | | 2.00 | |
| 5 | अंकिता मण्डल महिला एम.एम.ए.सी.टी.एस. संघ लि0 एम.डी.ओ. कार्यालय के नजदीक, मलकलापल्ली खम्माम, आंध्र प्रदेश | | 25.00 | |
| 6 | बसवातर्क महिला मण्डली 20-2-507, केरलागुन्टा, त्रिरुपति चित्तूर, आंध्र प्रदेश-517501 | 2.00 | 1.00 | 35 |
| 7 | चेन्नाकेस्वा मण्डल महिला एम.एम.ए.सी.टी.एस. संघ लि0 रेलवे स्टेशन के नजदीक, चिन्ताकनी खम्माम, आंध्र प्रदेश | | 25.00 | |
| 8 | डेवलपमेंट आर्गेनाइजेशन फॉर विलेज एन्वायरनमेन्ट 1-92/2/ए, प्रभात नगर कालोनी, चैतन्य पुरी, दिलसुखनगर हैदराबाद, आंध्र प्रदेश-500060 | 75.00 | 37.50 | 1200 |
| 9 | ग्राम सिटी जयप्रकाश नगर, नन्दीराजुथोटा डाकघर बापटला मण्डल, गुन्टूर, आंध्र प्रदेश-522120 | | 36.00 | |
| 10 | ग्राम सिटी एक्शन फॉर रूरल डेवलपमेंट सोसायटी डाकघर गणपवरम काटलापलेम मण्डल गुन्टूर, आंध्र प्रदेश-522111 | 20.00 | 10.00 | 190 |

| | | | | |
|----|--|-------|-------|-----|
| 11 | ग्राम सिटी रूरल एक्टिविटीज़ इन नैशनल डेवलपमेंट सोसायटी इन्डस्ट्रीयल एस्टेट अपोजिट ए पी एस आर टी सी बस डिपो, बापटला, गुन्डूर, आंध्र प्रदेश-522101 | | 45.00 | |
| 12 | ग्राम सिटी रूरल अवेयरनेस फॉर सोशल प्रोस्पेरिटी सोसायटी प्रभाकरजी नगर, कर्लापलेम मण्डल एवं डाकघर गुन्डूर, आंध्र प्रदेश-522111 | 50.00 | 25.00 | 711 |
| 13 | ग्राम सिटी रूरल अवेयरनेस फॉर सोशल सर्विस कस्तूरबा नगर, डाकघर नेल्लमो तुवेरी पलेम कर्लेपलेम मण्डल गुन्डूर, आंध्र प्रदेश-522111 | 80.00 | 80.00 | 720 |
| 14 | ग्राम सिटी रूरल ओरियन्टेशन फॉर वीमेन (गरोव) बाडडेसंघम डाकघर पपईपलेम, वाया पेरला कोठपेट पंचायत, वेटापलेम मण्डल, प्रकाशम, आंध्र प्रदेश-523157 | | 45.00 | |
| 15 | ग्राम विकास डी नं. 14-39-1, बुकूकापटनम रोड, त्रिपट्टी मण्डल, अनन्तपुर, आंध्र प्रदेश-575411 | 10.00 | 5.00 | 220 |
| 16 | ग्रामोदय, आंध्र प्रदेश डी. नं. 2-33, हाई स्कूल स्ट्रीट, विकोटा चित्तूर, आंध्र प्रदेश-517424 | 4.00 | 2.00 | 50 |
| 17 | इंदिरा प्रियदर्शिनी महिला कल्याण परिसंघ 11-88, नेताजी रोड, जडचेरला महबूबनगर, आंध्र प्रदेश-509301 | 10.00 | 5.00 | 158 |
| 18 | जन विकास संस्था डी. नं. 39-5-8(रूख), गोपालनगरम प्रकाशम, आंध्र प्रदेश | | 1.00 | |
| 19 | जीवन ज्योति महिला मण्डली ब्रह्मगिरी मन्दिर के नज़दीक, यारगीबबदायूकेम, मण्डल प्रकासम, आंध्र प्रदेश | | 2.50 | |
| 20 | लक्ष्मी महिला मण्डली 13-837-1ए, खीजा नगर, अनन्तपुर, आंध्र प्रदेश-515007 | 2.00 | 1.00 | 24 |
| 21 | महालक्ष्मी मण्डल महिला एम ए सी टी एस संघ लि0 मण्डल विकास कार्यालय के नज़दीक, चन्द्रू गोन्डा, खम्माम, आंध्र प्रदेश | | 25.00 | |
| 22 | नेहरु युवजन चैतन्य संघम लचागुडेम(वी), बिलावर(एम), खम्माम, आंध्र प्रदेश-507168 | 4.00 | 2.00 | 57 |
| 23 | प्रगति विगनान समिति डोन नं. 15-7बी-2, गांधी भवन, वेंकटरतनपुरम, काकीनाडा, ईस्ट गोदावरी, आंध्र प्रदेश-533001 | 12.00 | 6.00 | 159 |

| | | | | |
|----|--|-------|-------|-----|
| 24 | रायापति धर्मार्थ न्यास डी. नं. 5-91-25 फोर्थ लाइन, लक्ष्मीपुरम गुन्तूर, आंध्र प्रदेश | 10.00 | 10.00 | 140 |
| 25 | रुबिना महिला कल्याण परिसंघ 45-185/20-डी, नरसिम्हा रेड्डी नगर, कुरनूल, आंध्र प्रदेश-518004 | | 2.00 | |
| 26 | ग्रामीण विकास समिति, हैदराबाद 45'271, उपतारागोडा, राजानगर मौलाली, तिरुपति चित्तूर, आंध्र प्रदेश-517502 | 2.00 | 1.00 | 44 |
| 27 | रूरल एजुकेशन एण्ड एक्शन फॉर चेंज 203, बालाजी टावर्स, बालाजी कोलोनी, तिरुपति चित्तूर, आंध्र प्रदेश-517502 | 5.00 | 2.50 | 62 |
| 28 | सत्तुपाली मण्डल महिला एम ए सी टी एस संघ लि0 हाऊस नं. 15-183/1, वेमसूर रोड, सत्तुपाली खम्माम, आंध्र प्रदेश | | 25.00 | |
| 29 | स्माइल आर्गेनइजेशन 10-6-103, बुराहनपुरम, खम्माम, आंध्र प्रदेश-507002 | 2.00 | | 20 |
| 30 | सोसायटी फॉर कम्युनिटी एक्शन नेटवर्क 87/675, माधवनगर, शिवरामालयम के नज़दीक कुरनूल, आंध्र प्रदेश-518002 | 2.00 | 1.00 | 23 |
| 31 | सोसायटी फॉर न्यूट्रीशन एजुकेशन हैल्थ अवेरनेस केयर ऑफ गुम्माडी रामलिंगाह हाऊस, बसवेस्वारा सिनेमा घर के पीछे रेपल्ले गुन्तूर, आंध्र प्रदेश-522265 | | 35.50 | |
| 32 | सोसायटी फॉर प्रमोशन ऑफ रूरल एम्पावरमेंट एण्ड डेवलपमेंट डी नं. 1-136डी- अपोजिट स्वप्न होटल नियर पेट्रोल बैंक, जी.टी. रोड मार्चर प्रकासम, आंध्र प्रदेश-523301 | | 20.00 | |
| 33 | श्री माधव विद्या पीठम मंगनुरु डॉका, माधविलया रोड, ऑंगोल प्रकासम, आंध्र प्रदेश-522002 | | 5.00 | |
| 34 | श्री माजी गाउत्री ग्रामीण अभिवृद्धि संस्था डी-2-60, तुम्मिकापल्ली कोतवालसा (मण्डल) विजियावा ग्राम, आंध्र प्रदेश - 535183 | 5.00 | 2.50 | 85 |
| 35 | श्री विजय लक्ष्मी इंटीग्रेटेड रूरल डेवलपमेंट सोसायटी डी नं. 7/102, डाकघर एवं गांव तुमुलुरु (कोलीपुरा, मण्डल) गुन्तूर, आंध्र प्रदेश-522304 | | 2.50 | |

| | | | | |
|----|---|-------|-------|------|
| 36 | स्वर्ण लक्ष्मी शिक्षा समिति हाउस नं. 37/1/415(7), फोर्थ लेन रामनगर प्रकासम, आंध्र प्रदेश | 2.50 | | 29 |
| 37 | स्वयं कृषि मण्डल महिला एम ए सी टी एस संघ लि0 गरला, खम्माम, आंध्र प्रदेश | | 25.00 | |
| 38 | स्वेता मण्डल महिला एम ए सी टी एस संघ लि0 एम डी ओ कार्यालय के नजदीक, कोथा गुडेम खम्माम, आंध्र प्रदेश | | 25.00 | |
| 39 | भारतीय महिला एम ए सी टी एस लि0, वीरारघारुलर सेंट उप्पू बाजार, तेनाली, गुन्टूर, आंध्र प्रदेश | 15.00 | 7.50 | 150 |
| 40 | तिरुमाल्यापलेम मण्डल महिला एम ए सी टी एस फेडरेशन लि0 नियर एएम डी ओ ऑफिस, तिरुमाल्यापलेमम खम्माम, आंध्र प्रदेश | | 25.00 | |
| 41 | जनजातीय ग्रामीण विकास संगठन हाउस नं. 12-29/3, एच.टी.डी. ड़ रोड, कल्वाकुर्ती महबूब नगर, आंध्र प्रदेश-509324 | 2.00 | 1.00 | |
| 42 | विशाखा जिला नवनिर्वाणा समिति राधा कककृष्ण मिशन फर्स्ट लेन, शारदा नगर, विशाखापट्टनम, आंध्र प्रदेश-531116 | 75.00 | | 700 |
| 43 | यूथ क्लब ऑफ बेज्जीपुरम विवेकानन्द सदन, गांव व डाकघर विज्जीपुरम, लवेरु मण्डल, श्रीकाकुलम, आंध्र प्रदेश-532403 अरुणाचल प्रदेश | 75.00 | 37.50 | 1500 |
| 44 | युवा विकास संगठन सोनल तेली काम्पलैक्स, वी आई पी रोड, एसबीआई के नज़दीक, इटानगर, अरुणाचल प्रदेश असम | 10.00 | 5.00 | 100 |
| 45 | देशबन्धु क्लब एच.ओ. बेहरा बाजार, डाकघर बेहरा बाजार, जिला कचार, असम-788817 | 35.00 | 17.50 | 700 |
| 46 | कोनोकलाता महिला शहरी सहकारिता बैंक जोरहाट, जे एम बी उन्नाथ भवन, कमरा नं. 79, प्रथम तल, ए.टी. रोड, जोरहाट, असम | 13.40 | 13.40 | 85 |
| 47 | मोरी गांव जिला ग्राम्य पुथीभरल संस्था गांव राजगांव, शंकरदेव विद्या निकेतन मोरी गांव, असम | 15.00 | 7.50 | 330 |

| | | | | |
|----|--|--------|--------|------|
| 48 | पूर्वोत्तर ग्रामीण विकास स्वैच्छिक परिसंघ लाइफलाइन क्लिनिकल हॉस्पिटल एण्ड रिसर्च सेंटर दक्खिन गांव, काहिली पाड़ा गोहाटी, असम-781019 | 18.00 | 9.00 | 400 |
| 49 | प्रोचेस्टा मन्डोरी अपार्टमेन्ट्स, जी एन बी रोड़, अम्बारी, गुवाहाटी, असम-781001 | 75.00 | 37.50 | 1580 |
| 50 | राष्ट्रीय ग्रामीण विकास निधि एट्थ बाई लेन, राजगढ़ रोड़, गुवाहाटी, असम | 255.00 | 255.00 | 1750 |
| 51 | सोसायटी फॉर नार्थ-ईस्ट हैण्डमेड पेपर डेवलपमेंट जोरहाट डेवलपमेंट ब्लाक कैम्पस बाघचुंग, डाकघर कौनरीपुखरी जोरहाट-11, जोरहाट, असम दिल्ली | 5.00 | 2.50 | 100 |
| 52 | आजीविका धर्मार्थ न्यास न. बी-2037, पुलिस चौकी फेज़-रूद्र के नजदीक, होलम्बी, नई दिल्ली, दिल्ली-110082 | | 10.00 | |
| 53 | चेतनालय 9-10, भाई वीर सिंह मार्ग नई दिल्ली, दिल्ली-110001 | 38.00 | 19.00 | 290 |
| 54 | इण्डकेयर न्यास प्लॉट नं. 66, ग्रीन एवेन्यु, कर्नल भाटिया रोड़, विकास नगर, अस्तसल नई दिल्ली, दिल्ली-110059 | 300.00 | 300.00 | 1558 |
| 55 | इशारा फाउण्डेशन फॉर फाइनेन्स एण्ड रूरल डेवलपमेंट इफको फाउण्डेशन, 34, नेहरु प्लेस, नई दिल्ली, दिल्ली | 100.00 | | 1000 |
| 56 | मंथन धर्मार्थ न्यास 22, फिरोजशाह रोड़, हाउस नं. 305, दिल्ली | 18.00 | 9.00 | 180 |
| 57 | प्रयास किशोर सहायता केन्द्र ईई-ब्लॉक, जहांगीरपुरी नई दिल्ली-दिल्ली-110033 गुजरात | | 25.00 | |
| 58 | सुपथ ग्रामोद्योग संस्था 158, शारदाकुंज, सोसायटी, मोतीपुरा, हिम्मत नगर, गुजरात-383001 हरियाणा | | 25.00 | |
| 59 | शहीद फाउण्डेशन 118/18, फ्रेन्ड्स कालोनी, गुड़गांव, हरियाणा-122001 | 5.00 | | 50 |

| | | | |
|----------------------|---|--------|------------|
| हिमाचल प्रदेश | | | |
| 60 | सोशल एक्शन फॉर रूरल डेवलपमेंट ऑफ हिली एरिया कफफोता, जिला सिरमौर, हिमाचल प्रदेश-173029 जम्मू व कश्मीर | 100.00 | |
| 61 | बी.जी. मैमोरियल सोसायटी थर्ड फ्लोर, हॉल नं. 1, अहमद शापिंग कॉम्प्लैक्स, बारामूला, जम्मू व कश्मीर-190001 | 60.00 | 469 |
| 62 | ग्रामोद्योग हस्तकला केन्द्र राष्ट्रीय राजमार्ग, हीरानगर, जिला कटुआ, जम्मू व कश्मीर-184142 | 20.00 | 299 |
| 63 | शिवसाधना इंस्टीट्यूट ऑफ प्रोफेशनल एण्ड टैक्निकल एजुकेशन 564, सुभाष नगर, तवी जम्मू, जम्मू व कश्मीर-180005 | 10.00 | 120 |
| झारखण्ड | | | |
| 64 | जन सेवा परिषद पंजीकृत कार्यालय गांव व डाकघर चूरचू हजारीबाग, झारखण्ड | 12.00 | 6.00 68 |
| 65 | महिला कल्याण समिति धोरी स्टॉफ कालोनी, धोरी डिस्पेन्सरी के नज़दीक, डाकघर धोरी, बोकारो, झारखण्ड-825102 | | 25.00 |
| कर्नाटक | | | |
| 66 | कावेरी महिला ऋण सहकारी समिति लि0 नं. 35/1, 'ब्रयास', कैम्पस, विभूतिपुरा, कीलूकोटे, अम्थारा, क्रैमेज रोड, कोलार, कर्नाटक-563101 | 15.00 | 7.50 145 |
| 67 | धावनी इंस्टीट्यूट फॉर रूरल डेवलपमेंट फॉर रूरल डेवलपमेंट थर्ड क्रॉस, नियर सीद्धीनीरुकोला, माण्डया, कर्नाटक-571401 | | 5.00 |
| 68 | मंजरा महिला अर्बन कोआपरेटिव बैंक बेलडेट कॉम्प्लैक्स, के.ई.बी. रोड, बीदर, कर्नाटक-585401 | 100.00 | 50.00 1000 |
| 69 | मार्गदर्शी ग्रामीण विकास समिति फर्स्ट क्रॉस, बालाजी नगर, सीरा- टुमकुर, कर्नाटक-572137 | 15.00 | 375 |
| 70 | प्रियदर्शिनी महिला मण्डली, कर्नाटक 23/113, सिद्धार्थ नगर हन्कुनी रोड, हुमनाबाद बीदर, कर्नाटक-595330 | 5.00 | 5.00 75 |
| 71 | साना शैक्षणिक धर्मार्थ न्यास 'शान्तिनिकेतन' बाहरीडेवटर्काप्पा, पी.बी. रोड हुबली, कर्नाटक-580025 | 20.00 | 1000 |

| | | | | |
|----|--|--------|--------|------|
| 72 | सामाजिक जागरुकता एवं ग्रामीण विकास समिति प्लॉट नं. 6/1, गुरुकुल निवास, घटगे लेआउट, सेन्ट्रल बस स्टैण्ड के पीछे, गुलबर्गा, कर्नाटक-585703 केरल | 50.00 | 25.00 | 800 |
| 73 | कादम्बरी महिला कल्याण समिति ए.एन.यू. कॉम्प्लैक्स, डाकघर कोझिन्जाम्पारा पलक्कड, केरल-678555 मध्य प्रदेश | 8.00 | 4.00 | 130 |
| 74 | इंदौर स्वयंसिद्धा महिला सहकारी बैंक लि० 111, नवनीत प्लाजा, प्रथम तल, ओल्ड प्लासिया, इंदौर, मध्य प्रदेश-452018 | 100.00 | 100.00 | 324 |
| 75 | एम.पी. स्टेट कोआपरेटिव डेयरी फेडरेशन दुग्ध भवन, दुग्ध मार्ग, हबीबगंज, भोपाल, मध्य प्रदेश-462024 | 500.00 | 500.00 | 3700 |
| 76 | महिला चेतना मंच कल्याणी कामकाजी महिला होस्टल परिसर, शिवाजी नगर, भोपाल, मध्य प्रदेश-462026 महाराष्ट्र | 100.00 | 25.00 | 940 |
| 77 | क्रांतिमाता लक्ष्मीबाई नायकवाडी महिला सहकारी दूध उत्पादक संस्था लि० डाकघर-वालवा, ताल वालवा, मर्यादित सांगले, महाराष्ट्र-416313 मणिपुर | 13.50 | 6.75 | 66 |
| 78 | अखिल पिछड़ा वर्ग एवं आर्थिक विकास संगठन समाराम बाजार, डाकघर-बांग्जिंग, थाउबल, मणिपुर | | 7.50 | |
| 79 | सेंटर फॉर रूरल डेवतलेपमेंट आर्गेनाइजेशन चरंगपट मनांग लेईकई थाउबल, मणिपुर-795138 | 3.00 | | 65 |
| 80 | डेवलपमेंट ऑन कम्यूनिकेशन, आर्ट्स एण्ड कल्चर साइंस, इको एण्ड एजुकेशन सेंटर निंगथौखोनु बिशनुपुर जिला, बिशनुपुर, मणिपुर-795126 | 15.00 | 7.50 | 320 |
| 81 | फ्रीडम फ्रॉम हंगर थाउबल, कियाम, थाउबल, मणिपुर-795138 | | 2.00 | |
| 82 | मानव विकास अभिकरण उरिपोक, चेयीराम्पममांग, इम्फाल, मणिपुर | 5.00 | 2.50 | 105 |

| | | | | |
|----|--|--------|-------|------|
| 83 | मल्टीप्रपज एसोसिएशन फॉर सोशल एडवांसमेंट सगोलबंद वहेन्बम लेईकई इम्फाल, मणिपुर | 5.00 | 2.50 | 100 |
| 84 | पीपुल्स फाउण्डेशन कुम्बी बाजार, के.एन.पी. वार्ड नं. 7, बी.पी.ओ. एण्ड पी.एस. कुम्बी, पोस्ट ऑफिस मोइरंग बिशनपुर, मणिपुर | 4.75 | 2.38 | 100 |
| 85 | सांसम फाउण्डेशन थोंगजू हैजीगंग कैंथेल पोस्ट ऑफिस कांचीपुर, ईस्ट इम्फाल, मणिपुर | 4.75 | 2.38 | 100 |
| 86 | सामाजिक-आर्थिक विकास संगठन अथोक्पम-5, थाउबल, मणिपुर-795138 | | 2.00 | |
| 87 | द रूरल एरिया डेवलपमेंट आर्गेनाइजेशन वांग्जिंग अवांग लेईकई पोस्ट ऑफिस वांग्जिंग थाउबल, मणिपुर-768148 | | 1.50 | |
| 88 | द रूरल कम्युनिटी डेवलपमेंट सेंटर, मणिपुर पौराबी, एस.पी.ओ. सबोम्बंग, इम्फाल ईस्ट इम्फाल, मणिपुर-765010 | 4.75 | 2.38 | 80 |
| 89 | द रूरल डेवलपमेंट सेंटर वांग्जिंग, थाउबल वांग्जिंग, मणिपुर-148 | | 2.00 | |
| 90 | अर्बन एण्ड रूरल डेवलपमेंट एजेंसी मालोम तुलियामेमा पोस्ट ऑफिस तुलीहल इम्फाल, मणिपुर | 3.80 | 1.90 | 45 |
| 91 | वॉलेन्टरी आर्गेनाइजेशन इन कम्युनिटी एनवायरनमेंट सैकेण्ड फ्लोर, बीर टिकेन्द्रजीत मार्किट प्लेस, बी.टी रोड, इम्फाल, मणिपुर-795001 उड़ीसा | 10.00 | 5.00 | 220 |
| 92 | अनुश्री गांव व डाकघर ठाकुरपुण्डा, जिला मयूरभंज, उड़ीसा | | 7.50 | |
| 93 | भारत समेकित समाज कल्याण अभिकरण दानी पाली, डाकघर बजेधराजा कुंजेलपाडा सम्बलपुर, उड़ीसा-768001 | | 50.00 | |
| 94 | भारत समेकित समाज कल्याण अभिकरण दिनीपाली, बुधराजा सम्बलपुर, उड़ीसा-768004 | 350.00 | | 3650 |
| 95 | गांधीजी सेवा परिषद गांव व डाकघर कुडुमुलुगुमर वाया बोईपारीगुडा, जिला मल्कांगिरी, उड़ीसा-764043 | 5.00 | 2.50 | 75 |

| | | | | |
|-----|---|--------|-------|------|
| 96 | जनानी गांव-जम्दादर, डाकघर नारायणपुर, वाया ताराभा, सोनापत्त, उड़ीसा | 5.00 | | |
| 97 | उड़ीसा ग्राम्य, विकास संस्था स्थान डाकघर, बरिदा (ए), वाया कबिसूर्य नगर, गंजम, उड़ीसा - 761104 | 5.80 | 2.90 | 106 |
| 98 | पीपुल्स फोरम (सेंटर फॉर रिसर्च, डेवलपमेंट एण्ड डाकुमेन्टेशन) खन्दागिरी एक्वेयर, पोस्ट ऑफिस खन्दागिरी, भुवनेश्वर, उड़ीसा-751030 | 75.00 | 75.00 | 1545 |
| 99 | सोशल अवेयरनेस प्रोग्राम फॉन इन्टीग्रेटेड डेवलपमेंट गांव व डाकघर तांगीसाही, खुर्दा, उड़ीसा-752006 | | 4.50 | |
| 100 | सोसायटी फॉर अपलिफ्टमेंट ऑफ रूरल एण्ड बैकवर्ड हैबीटेन्ट ऑफ इण्डिया, पोस्ट ऑफिस बौनसुनी मेयरटीमुण्डा स्ट्रीट, जिला बौध, उड़ीसा-762015 | 2.50 | 1.25 | 104 |
| 101 | सुधा सुर्बणामुखी संस्कृतिका परिषद सुधा, डाकघर दुबल वाया धामनगर, भद्रक, उड़ीसा-756117 | 5.00 | 2.50 | 82 |
| 102 | स्वयंश्री माइक्रो ब्रड्डेडिट सर्विसेज़ एम-75, सैमन्त विहार, नाल्को चौक के समीप, भुवनेश्वर, उड़ीसा पंजाब | 50.00 | 50.00 | 1100 |
| 103 | पंजाब राज्य सहकारी हथकरघा लि0 एस सी ओ, 2945-46, सेक्टर 22 सी, वी एव को, चण्डीगढ़, पंजाब राजस्थान | 75.00 | | 500 |
| 104 | सेंटर फॉर कम्युनिटी इकोनोमिक्स एण्ड डेवलपमेंट कंसलटेन्ट सोसायटी, स्वराज शकैम्पस, एफ-159-160, इंडस्ट्रीयल एण्ड इंस्टीट्यूशनल एरिया, सीतापुर, जयपुर, राजस्थान-302022 | 100.00 | 50.00 | 1500 |
| 105 | गौरव नवयुवक समाज सेवा संस्थान 46, यू आई टी क्वार्टर, दीनदयाल नगर भरतपुर, राजस्थान-321001 | 10.00 | 5.00 | 80 |
| 106 | हुमना पीपुल टू पीपुल इण्डिया ए-114, पत्रकार कालोनी, बुध विहार, बुध विहार ऑटो स्टैण्ड के नज़दीक, अलवर, राजस्थान-301001 | | 50.00 | |
| 107 | जयपुर सेवा फाउण्डेशन 9/191, चित्रकूट योजना, अजमेर रोड के नज़दीक जयपुर, राजस्थान | 15.00 | | 116 |

| | | | | |
|-----------------|---|--------|--------|------|
| 108 | लुपिन ह्यूमन वेलफेयर एण्ड रिसर्च फाउण्डेशन समिति 160, कृष्णानगर, भरतपुर, राजस्थान-321001 | 200.00 | 100.00 | 1100 |
| 109 | स्व विकास संस्थान 30, शिवपुरी कॉलोनी, सोडाला, न्यू सांगमेर रोड, जयपुर, राजस्थान-302021 | 15.00 | | 115 |
| 110 | शिव शक्ति नव युवक मण्डल गांव पलारी पार्सा, डाकघर थीकार्या जयपुर, राजस्थान | 3.00 | 1.50 | 27 |
| 111 | विद्यार्थी सहायता समिति डी-4, 105/ए, चित्रकूट, अजमेर रोड, जयपुर, राजस्थान-302021 | 30.00 | 15.00 | 220 |
| तमिलनाडु | | | | |
| 112 | अन्नाहसत्या वालेन्टरी सोसायटी 219, कामराजर सलाई कुम्बाकोनम, तमिलनाडु-612001 | 15.00 | 7.50 | 150 |
| 113 | अरासन रूरल डेवलपमेंट सोसायटी 129-डी, अन्ना सलाई, कलाकड तिरुनेलवेली, तमिलनाडु-627501 | 100.00 | 50.00 | 990 |
| 114 | अब्बाई विलेज वेलफेयर सोसायटी 260, पब्लिक ऑफिस रोड, वेलिप्पालयम, नागापट्टिनम, तमिलनाडु-611001 | 100.00 | 50.00 | 1000 |
| 115 | भारती विमेन डेवलपमेंट सेंटर कट्टूर एण्ड पोस्ट, मनाक्कल, अरूयाम्पेट्टई वाया जिला तिरुवरूर, तमिलनाडु-610104 | 50.00 | 25.00 | 1300 |
| 116 | बुलक कार्ट वर्कर्स डेवलपमेंट एसोसिएशन सी बी न. 93, 858, ईस्ट पोन्डे रोड, विलुपुरम, तमिलनाडु-605602 | 100.00 | 100.00 | 1200 |
| 117 | सेंटर फॉर ह्यूमन रिसोर्स एण्ड रूरल डेवलपमेंट प्रोग्राम्स न. 49, गणेशपुरम, नगरकोइल, कन्याकुमारी, तमिलनाडु-629001 | | 15.00 | |
| 118 | सेंटर फॉर कम्युनिटी डेवलपमेंट नं. 27, कार स्ट्रीट मधुराकांतकेन, पोस्ट मधुराकान्तकेम, तालुका कांचीपुरम, तमिलनाडु-603306 | 60.00 | 30.00 | 560 |
| 119 | सेंटर फॉर रूरल एजुकेशन एण्ड इकोनॉमिक डेवलपमेंट पचईमलगम 23, अरंगानथा नगर, नीयर बस स्टैण्ड चाइना मार्किट, चिदम्बरम कुडाक्लोर, तमिलनाडु-608001 | 100.00 | 50.00 | 1000 |
| 120 | सेंटर फॉर सोशल डेवलपमेंट टी.एन. कुलाल स्ट्रीट, थिरुनेनारकुरीची, अम्मन्दीसिलाई कन्याकुमारी, तमिलनाडु-629204 | | 25.00 | |

| | | | | |
|-----|--|--------|--------|------|
| 121 | कम्युनिटी एक्शन फॉर फूड एण्ड रूरल डेवलपमेंट 5/26-सी, सैकेण्ड सेवेन वेलस स्ट्रीट, सेंट थोमस माउण्ट, बट्ट रोड, चेन्नई, तमिलनाडु-600016 | 15.00 | 7.50 | 225 |
| 122 | कम्युनिटी एक्शन फॉर रूरल डेवलपमेंट पुलीवालम, पुदुक्कोट्टई, तमिलनाडु-622507 | 45.00 | 22.50 | 200 |
| 123 | कम्युनिटी बेसिक इम्प्रूवमेंट आर्गेनाइजेशन 136, नन्दिनी इल्लम, वेम्बक्कोट्टई विरुधुनगर, तमिलनाडु-626131 | 15.00 | 7.50 | 185 |
| 124 | कम्युनिटी डेवलपमेंट सेंटर मेन रोड नीयर घाट रोड, गेन्नुवरपट्टी थेनी, तमिलनाडु-625203 | 100.00 | 100.00 | 1200 |
| 125 | कुडु ट्रस्ट एच-83, आर. एम. कालोनी डिन्डीगुल, तमिलनाडु-624001 | 15.00 | 7.50 | 190 |
| 126 | कोआपरेटिव लीग डेवलेपमेंट एण्ड एम्प्लोयमेंट 1510, के पी रोड पार्वतीपुरम, वेट्टूर्नीमाडम पोस्ट, कन्याकुमारी, तमिलनाडु-629003 | | 3.00 | |
| 127 | गिरमा मुनेत्रकल्वी निरुवणम तिरुईन्गोइमलाई, पी.ओ. मुसिरी, टी के. त्रिची, तमिलनाडु-621209 | 15.00 | 7.50 | 142 |
| 128 | गुड विज्ञान पल्लोर, कारुगंल पोस्ट, कन्याकुमारी, तमिलनाडु-629157 | | 45.00 | |
| 129 | गाइडेन्स सोसायटी फॉर लेबर आरफेन्स एण्ड विमेन सोवलोर विलेज, के पुदुर, पोस्ट तिरुपट्टुर वेल्लोर, तमिलनाडु-635653 | 60.00 | | 1000 |
| 130 | हैड इन हैंड नं. 90-ए, नसर्थ पेट्टई, अपोजिट पचयप्पाज कालेज फॉन मन कांचीपुरम, तमिलनाडु-631503 | 100.00 | | 1000 |
| 131 | हेल्थ एजुकेशन एण्ड रूरल ट्रेनिंग सोसायटी 2/51, थंगामनी नगर, वाई ओथाकदई, मदुरई, तमिलनाडु-625107 | | 2.50 | |
| 132 | ह्यूमन रिसोर्स एण्ड एजुकेशन फॉर रूरल डेवलपमेंट 11ए, पुक्कारा स्ट्रीट, मनामदुरई, शिवांगंगई, तमिलनाडु-630606 | | 2.00 | |
| 133 | ईलाकड ट्रस्ट 92/47, उथमापलाय रोड अपोजिट बस स्टैण्ड, बोदिन्या कुनूर, थेनी, तमिलनाडु | 15.00 | | 260 |

| | | | | |
|-----|---|--------|--------|-----|
| 134 | कस्तूरबा महिला मण्डल 5-5-22, शन्युगन्यापुरम सैकेण्ड स्ट्रीट, मणीनगरम, अरुप्पुकोट्टई, तमिलनाडु-626101 | | 7.50 | |
| 135 | लीडर्स फॉर एजुकेशन एक्शनएण्ड डेवलपमेंट ट्रस्ट वदकरई तेजनूर विलेज, अराकन्दनल्लौर, पोस्ट तिरुकोयिलुर तालुक, विल्लुपुरम, तमिलनाडु-605452 | 4.00 | 2.00 | 50 |
| 136 | लीग फॉर एजुकेशन एण्ड डेवलपमेंट 8/40, फर्स्ट स्ट्रीट केयर थोप्पू (श्रीरामपुरम) श्रीरंगम तिरुचिरापल्ली, तमिलनाडु-620006 | | 50.00 | |
| 137 | महालियर ऐसोसिएशन फॉर लिट्रेसी अवेयरनेस एण्ड राइट्स 16/22 एफ, हिल व्यू कालियान्कुडु, चुंगन्कडई, पी ओ कन्याकुमारी, तमिलनाडु-629807 | | 45.00 | |
| 138 | महाशक्ति वेलफेयर सोसायटी टी.एन. 81/6, बैंक रोड, सरुतुपट्टी पोस्ट पेरियाकुलम तालुक, थेनि तमिलनाडु | 5.00 | 2.50 | 90 |
| 139 | मरातान्दम इंटीग्रेटेड डेवलपमेंट सोसायटी एमआईडीएस ऑफिस, एदईविलगम, कञ्चुन्वतट्टई कुञ्जितुरई कन्याकुमारी, तमिलनाडु-629163 | | 15.00 | |
| 140 | मरुथम ट्रस्ट 21, सिक्सटीनथ स्ट्रीट, विलर रोड, अन्ना नगर, तेजावुर, तमिलनाडु-613006 | 10.00 | 5.00 | 160 |
| 141 | आर्गेनाइजेशन ऑफ डेवलपमेंट एण्ड मेन्टेनेंस, 197, वेस्ट कार स्ट्रीट, तिरुचुलि विरुद्धुनगर, तमिलनाडु-626129 | 15.00 | 7.50 | 210 |
| 142 | राष्ट्रीय सेवा समिति टी.एन. 26/15, के सी चेट्टी स्ट्रीट, तिरुट्टेनी, तिरुट्टेनी, तमिलनाडु-631209 | 100.00 | 100.00 | 931 |
| 143 | रूरल एजुकेशन अवेयरनेस एण्ड डेवलपमेंट सोसायटी 17, शिवन्कोविल, वेस्ट स्ट्रीट, कोक्कीरकुलम तिरुनेलवेलि, तमिलनाडु-627009 | 40.00 | 40.00 | 530 |
| 144 | ग्रामीण कल्याण न्यास ग्राम इयाक्कम, पुदुकट्टम्पुर तिरुप्पुर शिवांगई, तमिलनाडु-630210 | 50.00 | 25.00 | 812 |
| 145 | संथाना ह्युमन वेलफेयर एण्ड एजुकेशनल ट्रस्ट 437/ई, संथाना भवन, अंगराई पोस्ट, लालगुडी (टी.के.) त्रिची, तमिलनाडु-621703 | 36.00 | 18.00 | 440 |
| 146 | सोशल अवेयरनेस एण्ड डेवलपमेंट आर्गेनाइजेशन फॉर वीमैन 1/275, बिहाइन्ड सेंट्रल थियेटर, नतम डिन्डीगुल, तमिलनाडु-624401 | 40.00 | 20.00 | 740 |

| | | | | |
|-----|--|--------|--------|-----|
| 147 | सोसायटी फॉर सोशल डेवलपमेंट (नागरकोइल) टेक्नॉलोजी भवन, नन्गई नगर अक्कारई, सुचिन्द्रम कन्याकुमारी, तमिलनाडु-629704 | 50.00 | 25.00 | 940 |
| 148 | स्वर्ण सोशल वेलफेयर सेंटर कुन्नाम्कल, केन्द्रयाविलगम, वानियाकुडी पी ओ कन्याकुमारी, तमिलनाडु-629251 | | 5.00 | |
| 149 | त्यागम ट्रस्ट 78, के. कंगावेल नगर, नीयर एल.आई.सी. कालोनी मीनाम्बलपुरम मदुरई, तमिलनाडु-625002 | 15.00 | 7.50 | 210 |
| 150 | गांव विकास केन्द्र 6, गली नं. 6, गांधी नगर, मन्नाधनल्लुर तिरुचिरापल्ली, तमिलनाडु-621005 उत्तर प्रदेश | | 20.00 | |
| 151 | आदर्श शिक्षा समिति स्टेशन रोड, मिल गेट, उज्जनी, उत्तर प्रदेश-243639 | 3.00 | 1.50 | 36 |
| 152 | जनप्रिया सेवा संस्थान 198, पल्टन बाजार, प्रतापगढ़ प्रतापगढ़, उत्तर प्रदेश-230001 | 15.00 | 7.50 | 150 |
| 153 | सेल्फ एम्प्लोएड वीमेनस एसोसिएशन(यू.पी.) 474/1केए/4 ब्रह्मि नगर सीतापुर रोड लखनऊ, उत्तर प्रदेश-226007 उत्तरांचल | | 42.50 | |
| 154 | वीमेन्स डेवलपमेंट आर्गनाइजेशन 4/54, डी.ए.वी. कॉलेज रोड, देहरादून, उत्तरांचल-248001 पश्चिम बंगाल | 100.00 | 100.00 | 550 |
| 155 | बर्स बी 15, लेकव्यू पार्क कोलकाता, पश्चिम बंगाल-700108 | 15.00 | | 400 |
| 156 | करिमा सेवा सदन गांव राधानगर, डाकघर-छोटातुरीग्राम, जिला-बीरभूम, पश्चिम बंगाल | 10.00 | 5.00 | 55 |
| 157 | दक्षिण दीनाजपुर देशबन्धु ग्रामीण विकास समिति तपन चौरंगे मोर, डाकघर तारन जिला दक्षिण दीनाजपुर, पश्चिम बंगाल-733127 | 10.00 | 5.00 | 200 |
| 158 | गार्डन रीच स्लम डेवलपमेंट पी-229/ए, टीकियापाड़ा फर्स्ट लेन, गार्डन रीच, कोलकाता, वेस्ट बंगाल-700024 | 10.00 | 5.00 | 200 |

| | | | | |
|----------------|--|-----------------|-----------------|--------------|
| 159 | गोपालपुर डा. बी. आर. अम्बेडकर किशोर सेवा संघ विलेज गोपालपुर, डाकघर इटबारिया, पुलिस स्टेशन-हन्सखली, नादिया, पश्चिम बंगाल-741151 | 50.00 | | 440 |
| 160 | हरिडंगा रामकृष्ण विवेकानन्द संघ गांव व डाकघर -हरिडंगा, 24 परगना(दक्षिण), पश्चिम बंगाल-743399 | 15.00 | 15.00 | 45 |
| 161 | खरागर्म समाज सेवा केन्द्र गांव जहांगीरपुर डाकघर सकरपुर, मुर्शिदाबाद, पश्चिम बंगाल | 5.00 | 2.50 | 86 |
| 162 | राजापुर सेवा निकेतन गांव राजापुर, डाकघर करातबेरिया, पुलिस स्टेशन उलुबेरिया, ब्लॉक- उलुबेरिया-II हावड़ा, पश्चिम बंगाल-711316 | 25.00 | 12.50 | 1000 |
| 163 | शिमुल्टाला, रबिबासर सामाजिक कल्याण संगठन गांव शिमुल्टाला, आरचओ. बोगांव जिला नार्थ 24 परगना, पश्चिम बंगाल-743235 | 2.50 | | 50 |
| कुल योग | | 5,063.25 | 3,871.83 | 56250 |

‘देश में दत्तक ग्रहण को बढ़ावा देने के लिए बच्चों हेतु गृहों (शिशुगृहों)को सहायता की स्कीम’ के अंतर्गत अनुदान प्राप्तकर्ता गैर-सरकारी संगठनों तथा राज्य सरकारों की सूची

गैर-सरकारी संगठन (31.3.2009 तक की स्थिति के अनुसार)

| क्र. सं. | राज्य सरकारों/गैर-सरकारी संगठनों का नाम | निर्मुक्त राशि (लाखों में) |
|----------|---|----------------------------|
| (1) | (2) | (3) |
| | असम | |
| 1 | भारतीय बाल कल्याण परिषद, गुवाहाटी, असम | 7.56 |
| | अरुणाचल प्रदेश | |
| 2 | ओजू कल्याण संघ, पुलिस स्टेशन के नजदीक नहरानगोन, जिला पम्पेट, इटानगर, अरुणाचल प्रदेश | 4.96 |
| | बिहार | |
| 3 | रामनंदी देवी हिंदू अनाथालय, नाथनगर, जिला भागलपुर | 2.24 |
| | गुजरात | |
| 4 | अहमदाबाद डिस्ट्रिक्ट प्रोवेशन एण्ड आफ्टर केयर एसोसिएशन, अहमदाबाद, गुजरात | 4.47 |
| | हरियाणा | |
| 5 | हरियाणा राज्य बाल भवन, चण्डीगढ़ शिशुगृह : बाल ग्राम, राई, सोनीपत, हरियाणा | 3.81 |
| | केरल | |
| 6 | आनंद भवन (फाउन्डिंग होम), मालम्पुझा, जिला-पालक्कड़, केरल | 4.65 |
| 7 | होली एंजेल्स फाउंडिंग होम, त्रिसूर | 4.65 |
| 8 | केरल राज्य बाल कल्याण परिषद, थाईकोड, तिरुनंदपुरम | 4.93 |
| | मध्य प्रदेश | |
| 9 | श्री बांके बिहारी कुंज बहुउद्देशीय बीमैन कल्याण समिति, लहर, जिला भिण्ड, मध्य प्रदेश | 2.63 |
| | महाराष्ट्र | |
| 10 | ध्यान गंगोत्री शिक्षा समिति, उदगिर, जिला लातूर, महाराष्ट्र | 6.99 |
| 11 | जिला प्रोवेशन एण्ड ऑफ्टर केयर एसोसिएशन आबजरवेशन होम, जरेकल गली, नीयर सब जेल अहमद नगर, महाराष्ट्र | 5.35 |
| 12 | पटेल बहुउद्देशीय संस्था, कोन्धाली, नागपुर, महाराष्ट्र | 5.26 |
| 13 | सन्धि निकेतन शिक्षा संस्थान, जिला नान्देड़, महाराष्ट्र | 5.00 |
| 14 | श्रीमती नरसाबाई महिला मण्डल, जिला-नान्देड़, महाराष्ट्र | 4.96 |
| 15 | ज्योतिबा फुले सेवा न्यास, लक्ष्मी नारायण अपार्टमेन्ट, फ्लैट नं. 7, वाडिया फैक्टरी एरिया, शिवाजी नगर, नान्देड़-2, महाराष्ट्र | 4.86 |

| | | |
|----|---|---------------|
| 16 | दत्तक ग्रहण जानकारी, जागरूकता तथा संसाधन सोसायटी, 46 जयनगर, दशमेश नगर के निकट, औरंगाबाद 431005 | 2.28 |
| 17 | पीपुल्स एजुकेशन सोसायटी, बुलदाना, महाराष्ट्र | 2.46 |
| | मिजोरम | |
| 18 | इन्टरनेशनल पूअर चिल्ड्रन, आइजोल, मिजोरम | 2.45 |
| | मणिपुर | |
| 19 | समेकित महिला एवं बाल विकास केन्द्र, थगमेइनाबाद व्यूम्नाम लेईकई, डाकघर ताम्फेल्येट, इम्फाल-795004, मणिपुर | 2.48 |
| | उड़ीसा | |
| 20 | नीलाचल सेवा प्रतिष्ठान, दया विहार (कनस) जिला-पुरी-752017, उड़ीसा | 2.39 |
| 21 | लुथरेइन महिला समिति, गाँव व डाकघर-पाटलिपंक, वाया कुजंग, जिला-केन्द्रपाड़ा-754114, उड़ीसा | 2.49 |
| 22 | महर्षि दयानन्द सेवा मिशन, जिला-अंगुल, उड़ीसा | 5.00 |
| 23 | सुभद्रा मेहताब सेवा सदन, आरंगिनिया, जिला-खुर्दा, उड़ीसा | 4.34 |
| 24 | बनबासी सेवा समिति, डाकघर-बालीगुडा, जिला- कन्धमाल, उड़ीसा | 2.60 |
| | राजस्थान | |
| 25 | श्री कर्णी नगर विकास समिति, गोर्धनपुरा, कोटा-324007, राजस्थान | 2.52 |
| | त्रिपुरा | |
| 26 | त्रिपुरा राज्य बाल कल्याण परिषद्, अगरतला, जिला पश्चिमी त्रिपुरा | 16.90 |
| | कुल - गैर-सरकारी संगठन | 118.23 |
| | राज्य सरकारों का नाम | |
| | गुजरात (08 एकक) | |
| 1 | निदेशक, सामाजिक सुरक्षा, सामाजिक न्याय और अधिकारिता विभाग, गुजरात सरकार, गांधी नगर (परियोजना स्थल : अहमदाबाद, बड़ौदा, भरुच, सूरत, गोधरा, पालनपुर, बसंदा और सुरेन्द्र नगर) | 31.20 |
| | कर्नाटक (04 एकक) | |
| 2 | महिला एवं बाल विकास विभाग, कर्नाटक सरकार बेंगलौर (परियोजना स्थल : बेंगलौर (02), गुलबर्गा (01) तथा हुबली (01) | 18.64 |
| | मिजोरम (01 एकक) | |
| 3 | समाज कल्याण विभाग, मिजोरम सरकार (परियोजना स्थल : आइजोल) | 5.52 |
| | उत्तर प्रदेश (05 एकक) | |
| 4 | महिला एवं बाल विकास विभाग, उत्तर प्रदेश सरकार, लखनऊ (परियोजना स्थल : इलाहाबाद, आगरा, लखनऊ, मथुरा तथा रामपुर) | 13.99 |
| | कुल - राज्य सरकारें | 69.35 |
| | कुल जोड़ - समग्र | 187.58 |

महिला एवं बाल विकास मंत्रालय में अनुसूचित जातियों, अनुसूचित जनजातियों
और अन्य पिछड़े वर्गों का प्रतिनिधित्व

(1.1.2009 तक की स्थिति के अनुसार)

| समूह | कर्मचारियों की संख्या | | | | | | पिछले कलेण्डर वर्ष के दौरान की गई नियुक्तियों की संख्या | | | | | | | |
|-------------------------------------|-----------------------|-------|----------|-----------------|-------|-------|---|---------|-------|-------|----------|-------|-------|-------|
| | सीधी भर्ती द्वारा | | | पदोन्नति द्वारा | | | अन्य पद्धतियों द्वारा | | | | | | | |
| | कुल | अ.जा. | अ.ज. जा. | अ.पि.व. | कुल | अ.जा. | अ.ज. जा. | अ.पि.व. | कुल | अ.जा. | अ.ज. जा. | | | |
| 1 | 2 | 3 | 4 | 5 | 6 | 7 | 8 | 9 | 10 | 11 | 12 | 13 | 14 | 15 |
| समूह क | 48 | 6 | 1 | शून्य | शून्य | शून्य | शून्य | शून्य | 3 | 1 | 1 | शून्य | शून्य | शून्य |
| समूह ख | 96 | 10 | 5 | 1 | शून्य | शून्य | शून्य | शून्य | 7 | 2 | शून्य | 1 | शून्य | शून्य |
| समूह ग | 54 | 11 | 2 | 7 | शून्य | शून्य | शून्य | शून्य | 6 | 2 | शून्य | 1 | शून्य | शून्य |
| समूह घ (सफाई कर्मचारियों को छोड़कर) | 35 | 17 | 2 | शून्य | शून्य | शून्य | शून्य | शून्य | शून्य | शून्य | शून्य | शून्य | शून्य | शून्य |
| समूह घ (सफाई कर्मचारी) | 5 | 4 | - | शून्य | शून्य | शून्य | शून्य | शून्य | शून्य | शून्य | शून्य | शून्य | शून्य | शून्य |
| कुल | 238 | 48 | 10 | 8 | शून्य | शून्य | शून्य | शून्य | 16 | 5 | 1 | 2 | शून्य | शून्य |

राष्ट्रीय जन सहयोग एवं बाल विकास संस्थान (निपसिड) में अनुसूचित जातियों, अनुसूचित जनजातियों और अन्य पिछड़े वर्गों का प्रतिनिधित्व

| समूह | कर्मचारियों की संख्या | | | | | | पिछले कलेण्डर वर्ष के दौरान की गई नियुक्तियों की संख्या | | | | | | | |
|-------------------------------------|-----------------------|-----------|-----------|-----------|-------------------|----------|---|-----------------|-----------|----------|-----------------------|----------|----------|----------|
| | कुल | अ.जा. | अ.ज. जा. | अ.पि.व. | सीधी भर्ती द्वारा | | | पदोन्नति द्वारा | | | अन्य पद्धतियों द्वारा | | | |
| | | | | | कुल | अ.जा. | अ.ज. जा. | अ.पि.व. | कुल | अ.जा. | अ.ज. जा. | कुल | अ.जा. | अ.ज. जा. |
| 1 | 2 | 3 | 4 | 5 | 6 | 7 | 8 | 9 | 10 | 11 | 12 | 13 | 14 | 15 |
| समूह क | 53 | 06 | 02 | 06 | शून्य | - | - | - | 05 | - | - | शून्य | - | - |
| समूह ख | 51 | 07 | 02 | 04 | शून्य | - | - | - | 02 | - | - | शून्य | - | - |
| समूह ग | 121 | 21 | 03 | 05 | 01 | - | - | 01 | शून्य | - | - | शून्य | - | - |
| समूह घ (सफाई कर्मचारियों को छोड़कर) | 58 | 27 | 05 | 04 | शून्य | - | - | - | शून्य | - | - | शून्य | - | - |
| समूह घ (सफाई कर्मचारी) | 09 | 09 | - | - | शून्य | - | - | - | शून्य | - | - | शून्य | - | - |
| कुल | 292 | 61 | 12 | 19 | 01 | - | - | 01 | 07 | - | - | - | - | - |

केन्द्रीय समाज कल्याण बोर्ड (के.स.क.बो.) में अनुसूचित जाति, अनुसूचित जनजाति
और अन्य पिछड़े वर्गों का प्रतिनिधित्व

| समूह | कर्मचारियों की संख्या | | | | | | पिछले कलेण्डर वर्ष के दौरान की गई नियुक्तियों की संख्या | | | | | | | |
|-------------------------------------|-----------------------|-----------|-----------|----------|-------------------|----------|---|-----------------|----------|----------|-----------------------|----------|----------|----------|
| | कुल | अ.जा. | अ.ज. जा. | अ.पि.व. | सीधी भर्ती द्वारा | | | पदोन्नति द्वारा | | | अन्य पद्धतियों द्वारा | | | |
| | | | | | कुल | अ.जा. | अ.ज. जा. | अ.पि.व. | कुल | अ.जा. | अ.ज. जा. | कुल | अ.जा. | अ.ज. जा. |
| 1 | 2 | 3 | 4 | 5 | 6 | 7 | 8 | 9 | 10 | 11 | 12 | 13 | 14 | 15 |
| समूह क | 44 | 6 | 3 | - | - | - | - | - | - | - | - | - | - | - |
| समूह ख | 154 | 22 | 7 | 4 | - | - | - | - | - | - | - | - | - | - |
| समूह ग | 100 | 13 | 5 | - | - | - | - | - | - | - | - | - | - | - |
| समूह घ (सफाई कर्मचारियों को छोड़कर) | 34 | 12 | 2 | 2 | 1 | - | - | 1 | 1 | - | - | - | - | - |
| समूह घ (सफाई कर्मचारी) | - | - | - | - | - | - | - | - | - | - | - | - | - | - |
| कुल | 332 | 53 | 17 | 6 | 1 | - | - | 1 | 1 | - | - | - | - | - |

राष्ट्रीय महिला आयोग (रा.म.आ.) में अनुसूचित जाति, अनुसूचित जनजाति और अन्य पिछड़े वर्गों का प्रतिनिधित्व

| समूह | कर्मचारियों की संख्या | | | | | | पिछले कलेण्डर वर्ष के दौरान की गई नियुक्तियों की संख्या | | | | | | | |
|-------------------------------------|-----------------------|----------|----------|----------|-------------------|----------|---|-----------------|----------|----------|-----------------------|----------|----------|----------|
| | कुल | अ.जा. | अ.ज. जा. | अ.पि.व. | सीधी भर्ती द्वारा | | | पदोन्नति द्वारा | | | अन्य पद्धतियों द्वारा | | | |
| | | | | | कुल | अ.जा. | अ.ज. जा. | अ.पि.व. | कुल | अ.जा. | अ.ज. जा. | कुल | अ.जा. | अ.ज. जा. |
| 1 | 2 | 3 | 4 | 5 | 6 | 7 | 8 | 9 | 10 | 11 | 12 | 13 | 14 | 15 |
| समूह क | 12 | - | 1 | - | - | - | - | - | - | - | - | - | - | - |
| समूह ख | 11 | - | 1 | - | - | - | - | - | - | - | - | - | - | - |
| समूह ग | 22 | 2 | 1 | 4 | - | - | - | - | - | - | - | - | - | - |
| समूह घ (सफाई कर्मचारियों को छोड़कर) | 18 | 5 | 1 | 1 | - | - | - | - | - | - | - | - | - | - |
| समूह घ (सफाई कर्मचारी) | 2 | 2 | - | - | - | - | - | - | - | - | - | - | - | - |
| कुल | 65 | 9 | 4 | 5 | - | - | - | - | - | - | - | - | - | - |

नोट : उपर्युक्त सूची में समन्वयकों/परामर्शदाताओं और संविदा के आधार पर भर्ती हुए कर्मचारियों को नहीं दर्शाया गया है। राष्ट्रीय महिला आयोग में कार्यरत प्रत्येक समूह के सदस्यों, प्रतिनियुक्ति के आधार पर नियुक्त किए गए कर्मचारियों और दैनिक मजदूरी के आधार पर कार्यरत कर्मचारियों के सामने उनकी संख्याएं दर्शायी गई हैं।

राष्ट्रीय महिला कोष (रा.म.को.) में अनुसूचित जाति, अनुसूचित जनजाति और अन्य पिछड़े वर्गों का प्रतिनिधित्व

| समूह | कर्मचारियों की संख्या | | | | पिछले कलेण्डर वर्ष के दौरान की गई नियुक्तियों की संख्या | | | | | | | | | | | |
|-------------------------------------|-----------------------|-------|----------|---------|---|-------|----------|---------|-----------------|-------|----------|---------|-----------------------|-------|----------|---------|
| | कुल | अ.जा. | अ.ज. जा. | अ.पि.व. | सीधी भर्ती द्वारा | | | | पदोन्नति द्वारा | | | | अन्य पद्धतियों द्वारा | | | |
| | | | | | कुल | अ.जा. | अ.ज. जा. | अ.पि.व. | कुल | अ.जा. | अ.ज. जा. | अ.पि.व. | कुल | अ.जा. | अ.ज. जा. | अ.पि.व. |
| 1 | 2 | 3 | 4 | 5 | 6 | 7 | 8 | 9 | 10 | 11 | 12 | 13 | 14 | 15 | | |
| समूह क | 7* | 3 | 1 | - | - | - | - | - | - | - | - | - | - | - | | |
| समूह ख | - | - | - | - | - | - | - | - | - | - | - | - | - | - | | |
| समूह ग | 8+ | 2 | - | 1 | - | - | - | - | - | - | - | - | - | - | | |
| समूह घ (सफाई कर्मचारियों को छोड़कर) | 4 | 1 | - | 3 | - | - | - | - | - | - | - | - | - | - | | |
| समूह ङ (सफाई कर्मचारी) | - | - | - | - | - | - | - | - | - | - | - | - | - | - | | |
| कुल | 19 | 6 | 1 | 4 | - | - | - | - | - | - | - | - | - | - | | |

* - सभी प्रतिनियुक्ति पर

+ - एक संविदा के आधार पर

राष्ट्रीय बालक अधिकार संरक्षण आयोग (रा.बा.अ.सं.आ.) में अनुसूचित जाति, अनुसूचित जनजाति और अन्य पिछड़े वर्गों का प्रतिनिधित्व

| समूह | कर्मचारियों की संख्या | | | | | | पिछले कलेण्डर वर्ष के दौरान की गई नियुक्तियों की संख्या | | | | | | | |
|-------------------------------------|-----------------------|-------|----------|---------|-------------------|-------|---|-----------------|-----|-------|-----------------------|-----|-------|----------|
| | कुल | अ.जा. | अ.ज. जा. | अ.पि.व. | सीधी भर्ती द्वारा | | | पदोन्नति द्वारा | | | अन्य पद्धतियों द्वारा | | | |
| | | | | | कुल | अ.जा. | अ.ज. जा. | अ.पि.व. | कुल | अ.जा. | अ.ज. जा. | कुल | अ.जा. | अ.ज. जा. |
| 1 | 2 | 3 | 4 | 5 | 6 | 7 | 8 | 9 | 10 | 11 | 12 | 13 | 14 | 15 |
| समूह क | - | - | - | - | - | - | - | - | - | - | - | - | - | - |
| समूह ख | - | - | - | - | - | - | - | - | - | - | - | - | - | - |
| समूह ग | - | - | - | - | - | - | - | - | - | - | - | - | - | - |
| समूह घ (सफाई कर्मचारियों को छोड़कर) | - | - | - | - | - | - | - | - | - | - | - | - | - | - |
| समूह घ (सफाई कर्मचारी) | - | - | - | - | - | - | - | - | - | - | - | - | - | - |
| कुल | - | - | - | - | - | - | - | - | - | - | - | - | - | - |

*- भर्ती के नियम न होने के कारण राष्ट्रीय बालक अधिकार संरक्षण आयोग में रिक्त पदों को प्रतिनियुक्ति के आधार पर भरा जा रहा है ।

**केन्द्रीय दत्तक ग्रहण संसाधन प्राधिकरण (कारा) में अनुसूचित जाति, अनुसूचित जनजाति
और अन्य पिछड़े वर्गों का प्रतिनिधित्व**

| समूह | कर्मचारियों की संख्या | | | | | पिछले कलेण्डर वर्ष के दौरान की गई नियुक्तियों की संख्या | | | | | | | | | |
|-------------------------------------|-----------------------|----------|----------|----------|----------|---|----------|----------|-----------|-----------|-----------------------|-----------|-----------|-----------|--|
| | सिधी भर्ती द्वारा | | | | | पदोन्नति द्वारा | | | | | अन्य पद्धतियों द्वारा | | | | |
| | कुल | अ.जा. | अ.ज. जा. | अ.पि.व. | | कुल | अ.जा. | अ.ज. जा. | अ.पि.व. | | कुल | अ.जा. | अ.ज. जा. | अ.पि.व. | |
| 1 | 2 | 3 | 4 | 5 | 6 | 7 | 8 | 9 | 10 | 11 | 12 | 13 | 14 | 15 | |
| समूह क | 3 | - | - | - | - | - | - | - | - | - | - | - | - | - | |
| समूह ख | 6 | - | - | - | - | - | - | - | - | - | - | - | - | - | |
| समूह ग | 7 | 2 | - | 1 | - | - | - | - | - | - | - | - | - | - | |
| समूह घ (सफाई कर्मचारियों को छोड़कर) | 4 | 1 | - | 1 | - | - | - | - | - | - | - | - | - | - | |
| समूह घ (सफाई कर्मचारी) | - | - | - | - | - | - | - | - | - | - | - | - | - | - | |
| कुल | 20 | 3 | - | 2 | - | - | - | - | - | - | - | - | - | - | |

महिला एवं बाल विकास मंत्रालय में विकलांग व्यक्तियों का प्रतिनिधित्व
(दिनांक 01.01.2009 तक की स्थिति के अनुसार)

| समूह | कर्मचारियों की संख्या | | | | सीधी भर्ती | | | | पदोन्नति | | | | | | | | | | | |
|----------------|-----------------------|-----------|----------|---------------|------------------|----------|---------------|----------|-------------------|----------|---------------|-----------|------------------|---------------|----------|----------|-------------------|----------|------|---------------|
| | कुल | दृष्टिहीन | बधिर | अस्थि विकलांग | आरक्षित रिक्रिया | | | | की गई नियुक्तियां | | | | आरक्षित रिक्रिया | | | | की गई नियुक्तियां | | | |
| | | | | | दृष्टिहीन | बधिर | अस्थि विकलांग | कुल | दृष्टिहीन | बधिर | अस्थि विकलांग | दृष्टिहीन | बधिर | अस्थि विकलांग | कुल | बधिर | अस्थि विकलांग | कुल | बधिर | अस्थि विकलांग |
| 1 | 2 | 3 | 4 | 5 | 6 | 7 | 8 | 9 | 10 | 11 | 12 | 13 | 14 | 15 | 16 | 17 | 18 | 19 | | |
| समूह क | 48 | शून्य | शून्य | शून्य | शून्य | शून्य | शून्य | शून्य | शून्य | शून्य | शून्य | - | - | - | शून्य | शून्य | शून्य | शून्य | | |
| समूह ख | 96 | - | - | - | - | - | - | - | - | - | - | - | - | - | - | - | - | - | | |
| समूह ग | 54 | - | - | 1 | - | - | - | - | - | - | - | - | - | - | - | - | - | - | | |
| समूह घ | 40 | 1 | - | 1 | - | - | - | - | - | - | - | - | - | - | - | - | - | - | | |
| कुल योग | 238 | 1 | - | 2 | - | - | - | - | - | - | - | - | - | - | - | - | - | - | | |

राष्ट्रीय जनसहयोग एवं बाल विकास संस्थान (निपसिड) में विकलांग व्यक्तियों का प्रतिनिधित्व
(दिनांक 01.01.2009 तक की स्थिति के अनुसार)

| समूह | कर्मचारियों की संख्या | | | | सीधी भर्ती | | | | पदोन्नति | | | | | | | | | |
|---------|-----------------------|-----------|-------|---------------|-------------------|-------|---------------|-------|-------------------|-------|---------------|-----|----|----|-------|----|----|----|
| | कुल | दृष्टिहीन | बाधिर | अस्थि विकलांग | आरक्षित रिक्तियां | | | | आरक्षित रिक्तियां | | | | | | | | | |
| | | | | | दृष्टिहीन | बाधिर | अस्थि विकलांग | कुल | दृष्टिहीन | बाधिर | अस्थि विकलांग | कुल | | | | | | |
| 1 | 2 | 3 | 4 | 5 | 6 | 7 | 8 | 9 | 10 | 11 | 12 | 13 | 14 | 15 | 16 | 17 | 18 | 19 |
| समूह क | 53 | - | - | - | - | 01 | - | शून्य | - | - | - | - | - | - | - | - | - | - |
| समूह ख | 51 | - | - | - | - | 01 | - | शून्य | - | - | - | - | - | - | - | - | - | - |
| समूह ग | 121 | - | 01 | 01 | 01 | 01 | 01 | 01 | - | - | 01 | - | 01 | 01 | शून्य | - | - | - |
| समूह घ | 67 | - | - | 02 | 01 | 01 | 01 | शून्य | - | - | - | - | 01 | - | - | - | - | - |
| कुल योग | 292 | - | 01 | 03 | 02 | 04 | 02 | 01 | - | - | 01 | - | 02 | 01 | - | - | - | - |

केन्द्रीय समाज कल्याण बोर्ड (के.स.क.बो.) में विकलांग व्यक्तियों का प्रतिनिधित्व

| समूह | कर्मचारियों की संख्या | | | | सीधी भर्ती | | | | पदोन्नति | | | | | | | | | |
|---------|-----------------------|-----------|------|---------------|-------------------|------|-------------------|-----|-------------------|------|-------------------|-----|-----------|------|---------------|----|----|----|
| | कुल | दृष्टिहीन | बधिर | अस्थि विकलांग | आरक्षित रिक्रियां | | की गई नियुक्तियां | | आरक्षित रिक्रियां | | की गई नियुक्तियां | | | | | | | |
| | | | | | दृष्टिहीन | बधिर | अस्थि विकलांग | कुल | दृष्टिहीन | बधिर | अस्थि विकलांग | कुल | दृष्टिहीन | बधिर | अस्थि विकलांग | | | |
| 1 | 2 | 3 | 4 | 5 | 6 | 7 | 8 | 9 | 10 | 11 | 12 | 13 | 14 | 15 | 16 | 17 | 18 | 19 |
| समूह क | 44 | 1 | - | 1 | - | - | - | - | - | - | - | - | - | - | - | - | - | - |
| समूह ख | 154 | - | - | 1 | - | - | - | - | - | - | - | - | - | - | - | - | - | - |
| समूह ग | 100 | - | - | 2 | - | - | - | - | - | - | - | - | - | - | - | - | - | - |
| समूह घ | 34 | - | - | - | - | - | - | - | - | - | - | - | - | - | - | - | - | - |
| कुल योग | 332 | 1 | - | 4 | - | - | - | - | - | - | - | - | - | - | - | - | - | - |

राष्ट्रीय महिला आयोग (रा.म.आ.) में विकलांग व्यक्तियों का प्रतिनिधित्व

| समूह | कर्मचारियों की संख्या | | | | सीधी भर्ती | | | | पदोन्नति | | | | | | | | | | | |
|---------|-----------------------|-----------|-------|---------------|-------------------|-------|---------------|-----|-------------------|-------|---------------|-----------|-------------------|---------------|-----|-----------|-------------------|---------------|--|--|
| | कर्मचारियों की संख्या | | | | आरक्षित रिक्तियां | | | | की गई नियुक्तियां | | | | आरक्षित रिक्तियां | | | | की गई नियुक्तियां | | | |
| | कुल | दृष्टिहीन | बाधित | अस्थि विकलांग | दृष्टिहीन | बाधित | अस्थि विकलांग | कुल | दृष्टिहीन | बाधित | अस्थि विकलांग | दृष्टिहीन | बाधित | अस्थि विकलांग | कुल | दृष्टिहीन | बाधित | अस्थि विकलांग | | |
| 1 | 2 | 3 | 4 | 5 | 6 | 7 | 8 | 9 | 10 | 11 | 12 | 13 | 14 | 15 | 16 | 17 | 18 | 19 | | |
| समूह क | - | - | - | - | - | - | - | - | - | - | - | - | - | - | - | - | - | - | | |
| समूह ख | - | - | - | - | - | - | - | - | - | - | - | - | - | - | - | - | - | - | | |
| समूह ग | - | - | - | - | - | - | - | - | - | - | - | - | - | - | - | - | - | - | | |
| समूह घ | - | - | - | - | - | - | - | - | - | - | - | - | - | - | - | - | - | - | | |
| कुल योग | - | - | - | - | - | - | - | - | - | - | - | - | - | - | - | - | - | - | | |

राष्ट्रीय महिला कोष (रा.म.को.) में विकलांग व्यक्तियों का प्रतिनिधित्व

| समूह | कर्मचारियों की संख्या | | | | सीधी भर्ती | | | | पदोन्नति | | | | | | | | | |
|---------|-----------------------|-----------|------|---------------|-------------------|------|---------------|-----|-------------------|------|---------------|-----|-----------|------|---------------|----|----|----|
| | कुल | दृष्टिहीन | बधिर | अस्थि विकलांग | आरक्षित रिक्रियां | | | | आरक्षित रिक्रियां | | | | | | | | | |
| | | | | | दृष्टिहीन | बधिर | अस्थि विकलांग | कुल | दृष्टिहीन | बधिर | अस्थि विकलांग | कुल | दृष्टिहीन | बधिर | अस्थि विकलांग | | | |
| 1 | 2 | 3 | 4 | 5 | 6 | 7 | 8 | 9 | 10 | 11 | 12 | 13 | 14 | 15 | 16 | 17 | 18 | 19 |
| समूह क | - | - | - | - | - | - | - | - | - | - | - | - | - | - | - | - | - | - |
| समूह ख | - | - | - | - | - | - | - | - | - | - | - | - | - | - | - | - | - | - |
| समूह ग | - | - | - | - | - | - | - | - | - | - | - | - | - | - | - | - | - | - |
| समूह घ | - | - | - | - | - | - | - | - | - | - | - | - | - | - | - | - | - | - |
| कुल योग | - | - | - | - | - | - | - | - | - | - | - | - | - | - | - | - | - | - |

राष्ट्रीय बालक अधिकार संरक्षण आयोग (रा.बा.अ.सं.आ.) में विकलांग व्यक्तियों का प्रतिनिधित्व

| समूह | कर्मचारियों की संख्या | | | | सीधी भर्ती | | | | पदोन्नति | | | | | | | | | | | |
|---------|-----------------------|-----------|-------|---------------|-------------------|-------|---------------|-----|-------------------|-------|---------------|-----------|-------------------|---------------|-----|-----------|-------------------|---------------|--|--|
| | कर्मचारियों की संख्या | | | | आरक्षित रिक्तियां | | | | की गई नियुक्तियां | | | | आरक्षित रिक्तियां | | | | की गई नियुक्तियां | | | |
| | कुल | दृष्टिहीन | बाधिर | अस्थि विकलांग | दृष्टिहीन | बाधिर | अस्थि विकलांग | कुल | दृष्टिहीन | बाधिर | अस्थि विकलांग | दृष्टिहीन | बाधिर | अस्थि विकलांग | कुल | दृष्टिहीन | बाधिर | अस्थि विकलांग | | |
| 1 | 2 | 3 | 4 | 5 | 6 | 7 | 8 | 9 | 10 | 11 | 12 | 13 | 14 | 15 | 16 | 17 | 18 | 19 | | |
| समूह क | - | - | - | - | - | - | - | - | - | - | - | - | - | - | - | - | - | - | | |
| समूह ख | - | - | - | - | - | - | - | - | - | - | - | - | - | - | - | - | - | - | | |
| समूह ग | - | - | - | - | - | - | - | - | - | - | - | - | - | - | - | - | - | - | | |
| समूह घ | - | - | - | - | - | - | - | - | - | - | - | - | - | - | - | - | - | - | | |
| कुल योग | - | - | - | - | - | - | - | - | - | - | - | - | - | - | - | - | - | - | | |

केन्द्रीय दत्तक ग्रहण संसाधन प्राधिकरण (कारा) में विकलांग व्यक्तियों का प्रतिनिधित्व

| समूह | कर्मचारियों की संख्या | | | | सीधी भर्ती | | | | पदोन्नति | | | | | | | | | | | |
|----------------|-----------------------|-----------|----------|---------------|-------------------|----------|---------------|----------|-------------------|-----------|---------------|-----------|-------------------|---------------|-----------|-----------|-------------------|---------------|--|--|
| | कुल | दृष्टिहीन | बधिर | अस्थि विकलांग | आरक्षित रिक्तियां | | | | की गई नियुक्तियां | | | | आरक्षित रिक्तियां | | | | की गई नियुक्तियां | | | |
| | | | | | दृष्टिहीन | बधिर | अस्थि विकलांग | कुल | दृष्टिहीन | बधिर | अस्थि विकलांग | दृष्टिहीन | बधिर | अस्थि विकलांग | कुल | दृष्टिहीन | बधिर | अस्थि विकलांग | | |
| 1 | 2 | 3 | 4 | 5 | 6 | 7 | 8 | 9 | 10 | 11 | 12 | 13 | 14 | 15 | 16 | 17 | 18 | 19 | | |
| समूह क | 3 | - | - | - | - | - | - | - | - | - | - | - | - | - | - | - | - | - | | |
| समूह ख | 6 | - | - | - | - | - | - | - | - | - | - | - | - | - | - | - | - | - | | |
| समूह ग | 7 | - | - | - | - | - | - | - | - | - | - | - | - | - | - | - | - | - | | |
| समूह घ | 4 | - | - | - | - | - | - | - | - | - | - | - | - | - | - | - | - | - | | |
| कुल योग | 20 | - | - | - | - | - | - | - | - | - | - | - | - | - | - | - | - | - | | |

**वर्ष 2008-09 की अवधि में महिला एवं बाल विकास मंत्रालय तथा
इससे सम्बद्ध संगठनों के प्रकाशनों की सूची**

1. 'भारत में राष्ट्रीय सांख्यिकीय प्रणाली में समय प्रयोग सर्वेक्षण को मुख्यधारा में लाने के सम्बन्ध में संगोष्ठी (24-25 मई, 2007) की रिपोर्ट'
2. संक्षिप्त वार्षिक रिपोर्ट, 2008
3. मानव विकास संसूचकों को जेंडर उन्मुख बनाना : जेंडर विकास संसूचक और जेंडर सशक्तिकरण मानदंड के पुनर्निरूपण के विषय में भारत के संबंध में संक्षिप्त रिपोर्ट, 2009
4. भारत सरकार के मंत्रालयों एवं विभागों के लिए जेंडर बजट आयोजना पुस्तिका
5. भारत सरकार के मंत्रालयों एवं विभागों के प्रशिक्षकों के लिए जेंडर बजट आयोजना नियमावली
6. बच्चों और महिलाओं के अनैतिक व्यापार और व्यावसायिक यौन शोषण के निवारण और रोकथाम के विषय में भारत की रिपोर्ट
7. महिला एवं बाल विकास मंत्रालय के न्यूजलैटर संपर्क के चार संस्करण : (i) जनवरी-मार्च, 2008 (ii) अप्रैल-जून, 2008 (iii) जुलाई-सितम्बर, 2008 (iv) अक्टूबर-दिसम्बर, 2008
8. नवंबर 2008 से मार्च 2009 तक आंगनवार्ता के अंग्रेजी, हिन्दी और 11 क्षेत्रीय भाषाओं में 5 संस्करण
9. फलों और सब्जियों के परिरक्षण के विषय में हिन्दी, अंग्रेजी और क्षेत्रीय भाषाओं में रैडी रैकनर (पुनर्मुद्रित)
10. भारत में बाल विवाह पर अध्ययन - राजस्थान, मध्य प्रदेश तथा उत्तर प्रदेश नामक तीन राज्यों में स्थितियों का विश्लेषण
11. दिल्ली और हरियाणा में कम होते महिला-पुरुष अनुपात का सामाजिक-सांस्कृतिक अध्ययन-रिपोर्ट
12. बेघर बच्चों हेतु समेकित कार्यक्रम - मूल्यांकन
13. किशोरियों पर अध्ययन - विश्लेषणात्मक मूल्यांकन
14. जेंडर फ्रेमवर्क अनालिसिस ऑफ इम्पावरमेंट ऑफ वीमेन : कुटुम्बश्री कार्यक्रम का अध्ययन
15. स्वैच्छिक संगठनों संबंधी आंकड़े - संकलन, वॉल्यूम - II
16. वार्षिक रिपोर्ट, 2007-08

नोट : क्रम संख्या 10-16 पर दर्शाये गए प्रकाशन राष्ट्रीय जन सहयोग एवं बाल विकास संस्थान, 5, सिरी इंस्टीट्यूशनल एरिया, हौज खास, नई दिल्ली द्वारा प्रकाशित किये जाते हैं।